

**LEGENDA**

- Impianto eolico Morcone
- Impianto eolico Pontelandolfo
- Impianto eolico San Lupo
- Impianto Eolico Santa Croce del Sannio
- Impianto Eolico Casaluni
- ▲ Beni monumentali
- ▲ Punti di scatto
- Centri abitati
- Rete Natura 2000(SIC/ZSC e ZPS)
- SIC
- SIC/ZPS
- ZSC
- ZSC/ZPS
- ZPS
- SIC
- ▭ Limiti Regionali
- ▭ Tratturi
- Intervisibilità su strada
- 0 Aerogeneratori visibili
- 1 - 3 Aerogeneratori visibili
- 4 - 6 Aerogeneratori visibili
- 7 - 8 Aerogeneratori visibili
- ⊗ Aerogeneratori di progetto - Parco LISA

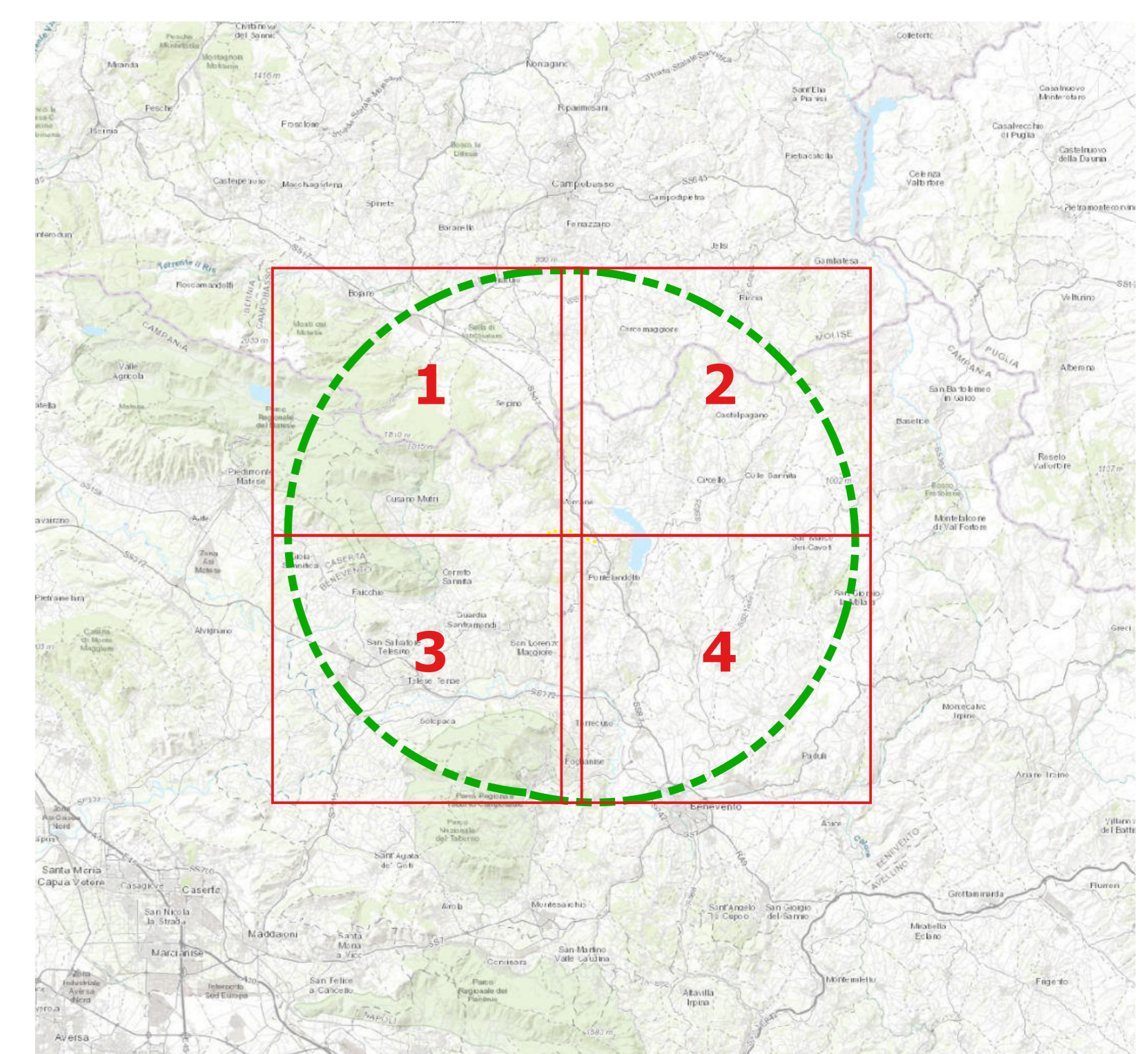

Comune di Morcone

Regione Campania

Comune di Pontelandolfo

---

Comitente: **RWE** RENEWABLES ITALIA S.R.L.  
 Via Andrea Doria, 41 IG - 00192 Roma  
 P. IVA/C.F. 09400270969  
 pec: renerenoweb@renewableitaliasrl.it

Titolo del Progetto: **Progetto per la realizzazione di una centrale eolica da 48,00 MW denominata "Lisa" nei comuni di Morcone (BN) e Pontelandolfo (BN), quale completamento del parco eolico "Morcone"**

Documento: **PROGETTO DEFINITIVO** N° Documento: **PELS\_A.17.f.9.e**  
 Richiesta Autorizzativa Unica ai sensi del D. Lgs. 387 del 29/09/2003

ID PROGETTO: PELS DISCIPLINA: A TIPOLOGIA: D FORMATO: A8  
 Elaborato: **Studio di intervisibilità - Planimetria di dettaglio**

FOGLIO: 1 di 1 SCALA: 1:10.000 Nome file: PELS\_A.17.f.9.e\_Studio\_di\_intervisibilita\_detaillo.pdf  
 Progettazione: R.T.P. D'Occhio - De Biasis  
 Via S. Angelo, 11 - 82020 Campolattaro (BN)  
 Ing. Giuseppe Antonio De Biasis  
 Arch. Carmine D'Occhio

Rev.	Data Revisione	Descrizione Revisione	Redatto	Controllato	Approvato
00	21/09/2020	Prima emissione	R.T.P. D'Occhio - De Biasis	RWE	RWE