

- LEGENDA**
- Impianto eolico Morcone
  - Impianto eolico Pontelandolfo
  - Impianto eolico San Lupo
  - Impianto Eolico Santa Croce del Sannio
  - Impianto Eolico Casaluni
  - ▲ Beni monumentali
  - ▲ Punti di scatto
  - Perimetro analisi intervisibilità (20.000m)
  - Centri abitati
  - Rete Natura 2000(SIC/ZSC e ZPS)
  - SIC
  - SIC/ZPS
  - ZSC
  - ZSC/ZPS
  - ZPS
  - SIC
  - Limiti Regionali
  - Tratturi
  - Aerogeneratori di progetto - Parco LISA

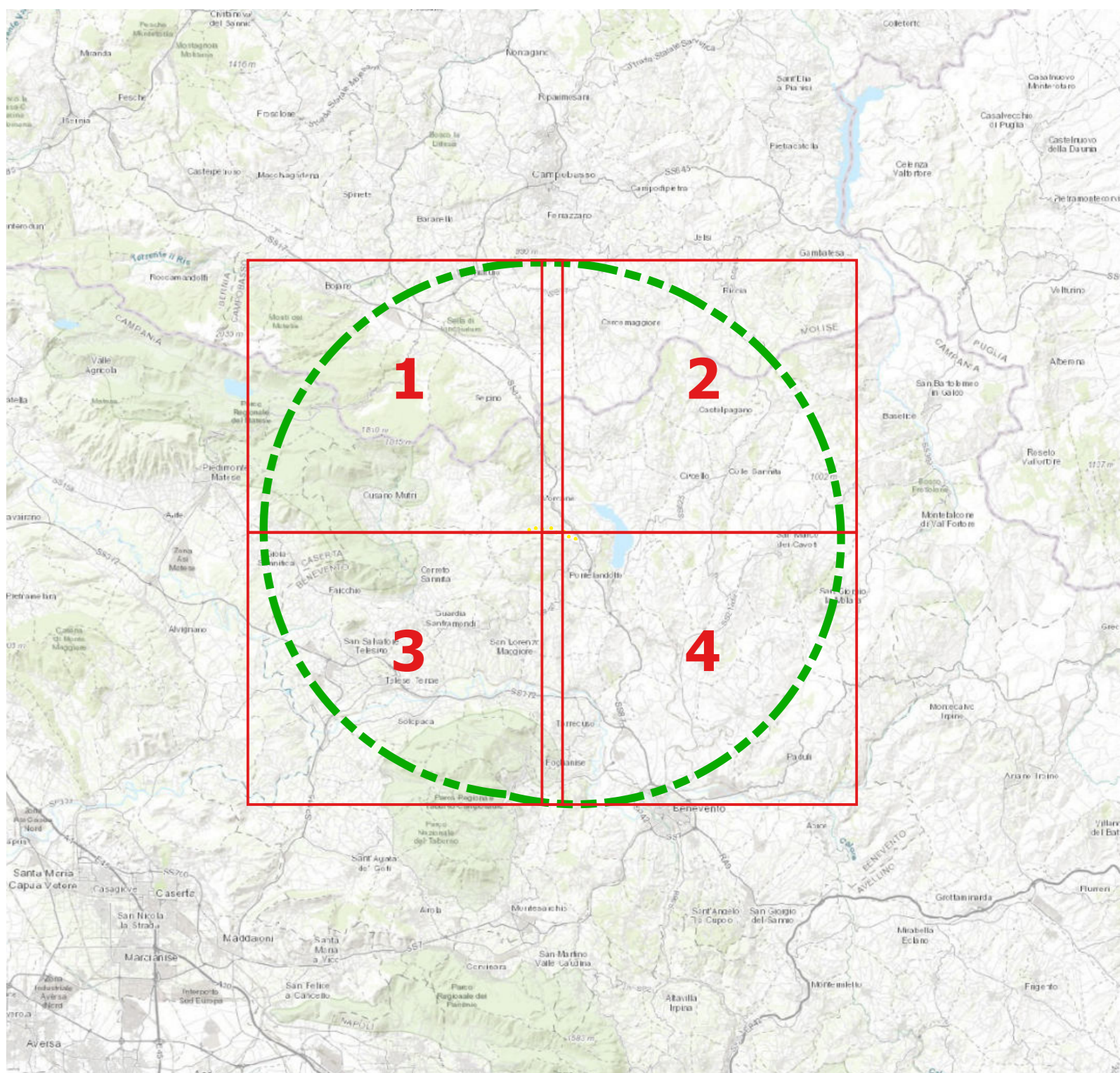



Comune di Morcone



Regione Campania



Comune di Pontelandolfo

---

**Comitente:**



**RENEWABLES ITALIA S.R.L.**  
 Via Andrea Doria, 41/G - 00192 Roma  
 P. IVA/C.F. 0940370969  
 pec: renerow@renewitaliasrl.it

**Titolo del Progetto:** Progetto per la realizzazione di una centrale eolica da 48,00 MW denominata "Lisa" nei comuni di Morcone (BN) e Pontelandolfo (BN), quale completamento del parco eolico "Morcone"

**Documento:** **PROGETTO DEFINITIVO** N° Documento: **PELS\_A.17.f.9**  
 Richiesta Autorizzazione Unica ai sensi del D. Lgs. 387 del 29/09/2003

**ID PROGETTO:** PELS    **DISCIPLINA:** A    **TIPOLOGIA:** D    **FORMATO:** A8

**Elaborato:** **Studio di intervisibilità**

**FOGLIO:** 1 di 1    **SCALA:** 1:50.000    **Nome file:** PELS\_A.17.f.9\_Studio\_di\_intervisibilita.pdf

**Progettazione:**

**R.T.P. D'Occhio - De Biasi**  
 Via S. Angelo, 11 - 82020 Campobasso (BN)



Ing. Giuseppe Antonio De Biasi    Arch. Carmine D'Occhio

Rev.	Data Revisione	Descrizione Revisione	Redatto	Controllato	Approvato
00	21/09/2020	Prima emissione	R.T.P. D'Occhio - De Biasi	RWE	RWE

