Realizzazione nuovo accesso - Via Cella km 153+850

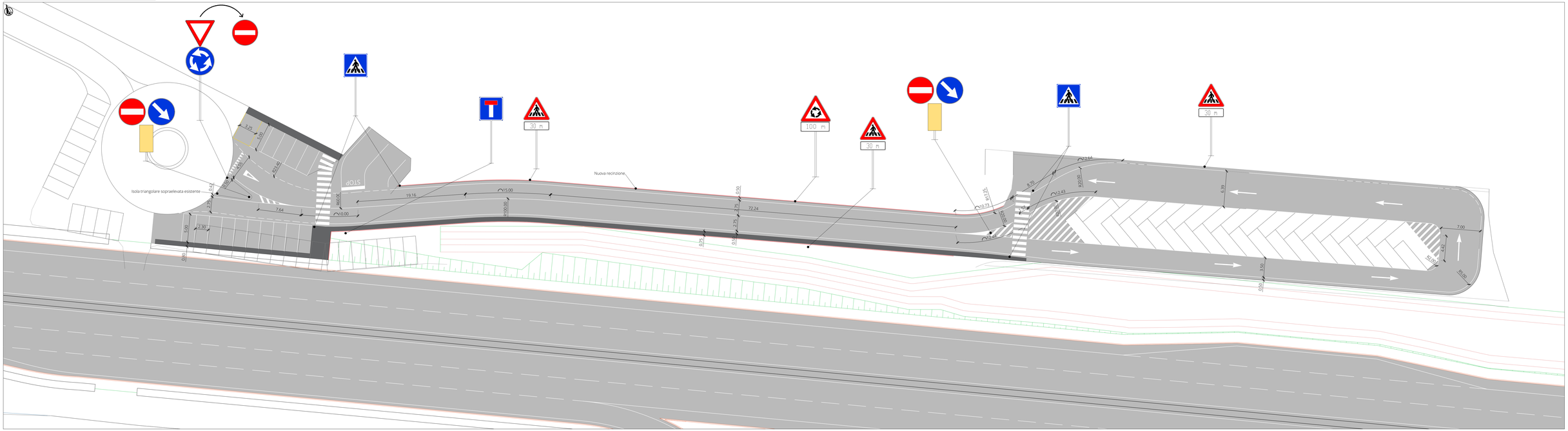

Realizzazione nuovo accesso - Via Argine Destro Ronco km 153+400 - stato transitorio

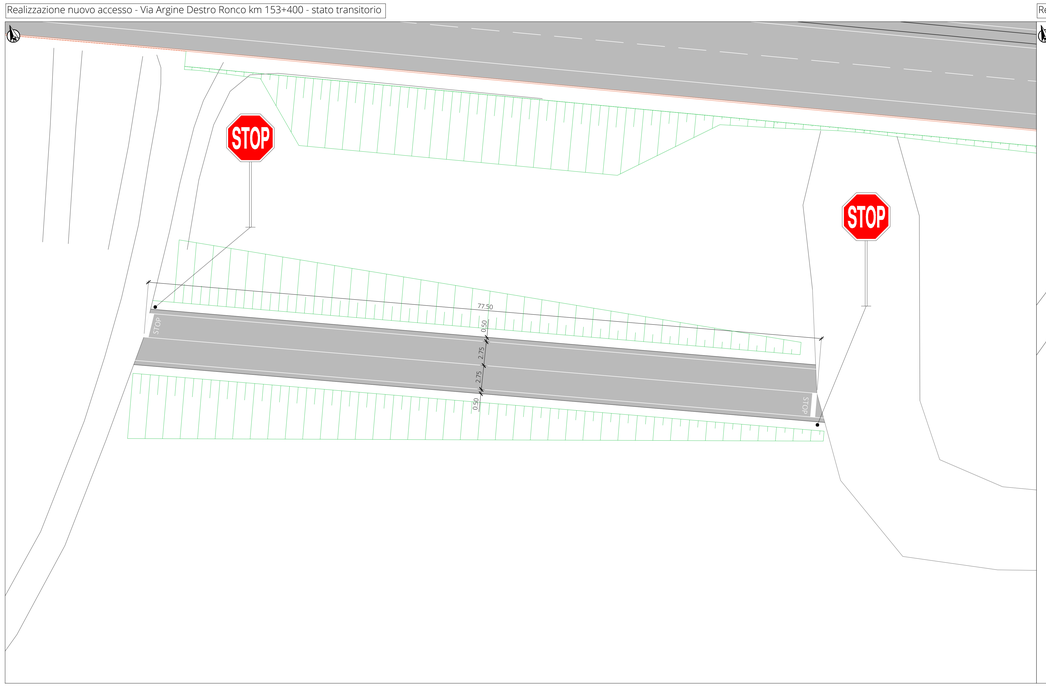

Realizzazione nuovo accesso - Via Argine Destro Ronco km 153+400 - stato futuro

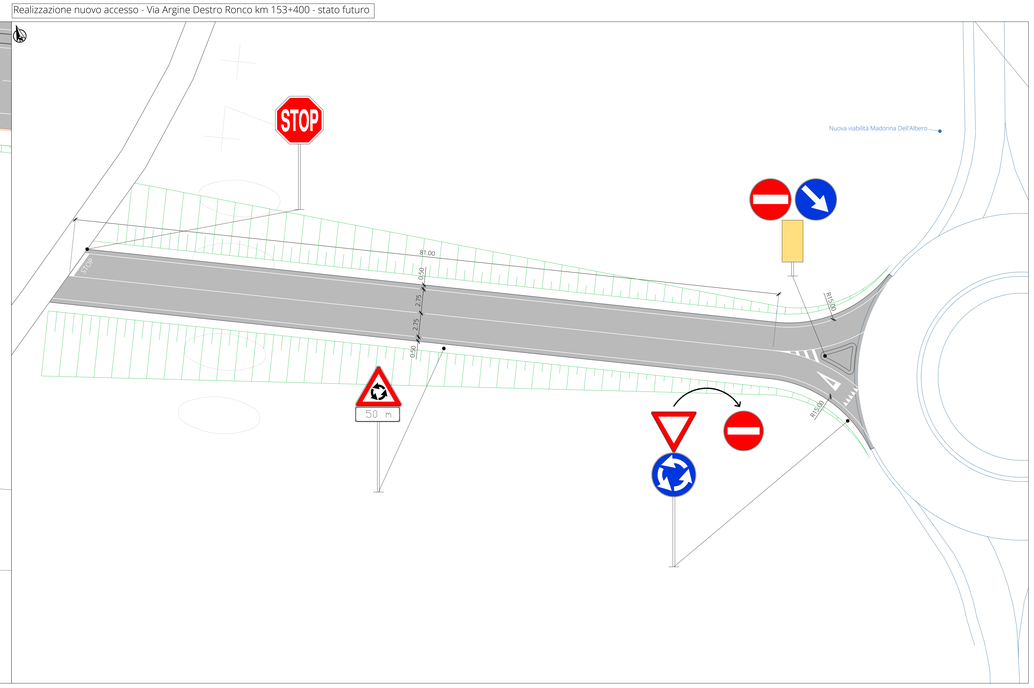

Anas S.p.A. - Gruppo Ferrovie dello Stato Italiane
Società con socio unico soggetta all'attività di direzione e coordinamento di Ferrovie dello Stato Italiane S.p.A. e concessionaria ai sensi del D.L. 138/2002 (convertito con L. 178/2002)

Struttura Territoriale Emilia Romagna
Viale A. Masini, 8 - 40126 Bologna T [+30] 051 6301111 - F [+39] 051 244970
Pec anas.emiliaromagna@postacert.stradeanas.it - www.stradeanas.it

Miglioramento del collegamento tra S.S. 16 e S.S. 309 dir.

PROGETTO DEFINITIVO

PROGETTISTI:
FRANCHETTI S.P.A.
Direttore Tecnico:
Ing. Paolo Franchetti

IL GEOLOGO
Geol. Matteo Scalzotto

COORDINATORE PER LA SICUREZZA IN FASE DI PROGETTAZIONE
Ing. Paolo Franchetti

VISTO: IL RESP. DEL PROCEDIMENTO
Ing. Francesco Pisani

PROTOCOLLO | DATA

GRUPPO DI PROGETTAZIONE
FRANCHETTI
BRIDGE DIAGNOSTICS AND PREDICTIVE MAINTENANCE
Ing. Michele Frizzarin
Ing. Francesco Zaccaro
Ing. Matteo Nicolodi
Ing. Antonio Sbordoni

PLANIMETRIA ACCESSI E VIABILITA' SECONDARIA

CODICE PROGETTO		NOME FILE	REVISIONE	SCALA
PROGETTO DEL 240117	N. PROG. 8813	171-18_P_2_TR_EG_21.1_Accessi e viabilità secondaria 2d2	B	1:200
		CODICE ELAB. P00PS00TRAPP03		

REV.	DESCRIZIONE	DATA	REDATTO	VERIFICATO	APPROVATO
B	PRIMA REVISIONE	Febbraio 2021	Ing. Nicolodi	Ing. Zaccaro	Ing. Franchetti
A	EMISSIONE	Settembre 2020	Ing. Nicolodi	Ing. Zaccaro	Ing. Franchetti