# PLANIMETRIA GENERALE

SCALA 1:5.000

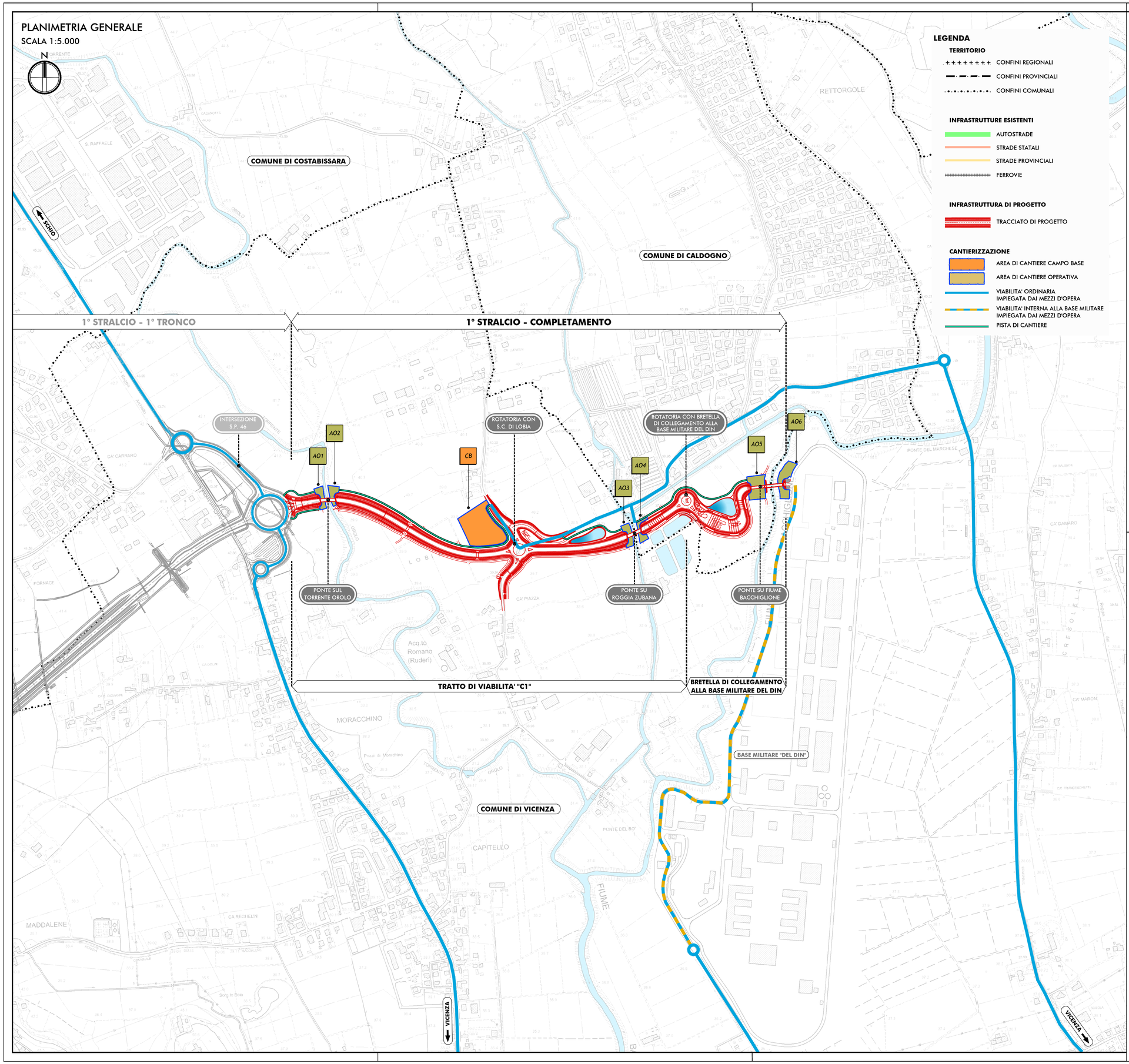


## LEGENDA

**TERRITORIO**

- CONFINI REGIONALI
- CONFINI PROVINCIALI
- CONFINI COMUNALI

**INFRASTRUTTURE ESISTENTI**

- AUTOSTRADE
- STRADE STATALI
- STRADE PROVINCIALI
- FERROVIE

**INFRASTRUTTURA DI PROGETTO**

- TRACCIATO DI PROGETTO

**CANTIERIZZAZIONE**

- AREA DI CANTIERE CAMPO BASE
- AREA DI CANTIERE OPERATIVA
- VIABILITA' ORDINARIA IMPIEGATA DAI MEZZI D'OPERA
- VIABILITA' INTERNA ALLA BASE MILITARE IMPIEGATA DAI MEZZI D'OPERA
- PISTA DI CANTIERE

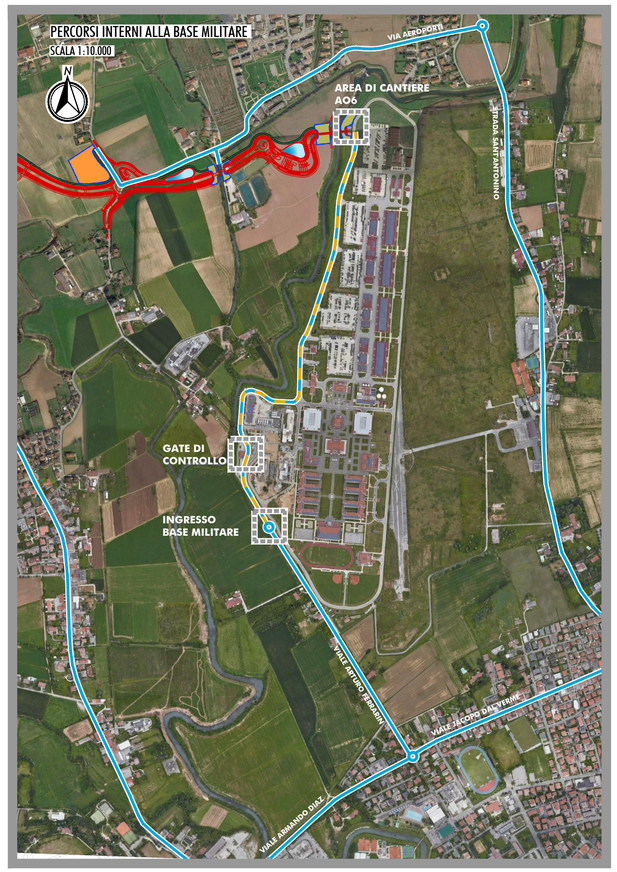


anas GRUPPO FS ITALIANE

*Direzione Progettazione e Realizzazione Lavori*

# Completamento della Tangenziale di Vicenza

1° Stralcio Completamento

## PROGETTO DEFINITIVO

PROGETTAZIONE: ANAS DPRL

**I PROGETTISTI:**
*ing. Antonio Scalamandré*
*Ordine Ing. di Frosinone n.1063*
*ing. Angela Maria Carbone*
*Ordine Ing. di Roma n. 35599*

**IL GEOLOGO:**
*geol. Serena Majetta*
*Ordine Geol. del Lazio n.928*

**IL RESPONSABILE DEL SIA:**
*arch. Giovanni Magarò*
*Ordine Arch. di Roma n.16183*

**IL COORDINATORE PER LA SICUREZZA IN FASE DI PROGETTAZIONE:**
*geom. FABIO QUONDAM*

**VISTO: IL RESPONSABILE DEL PROCEDIMENTO:**
*ing. Anna Maria Nosari*

PROTOCOLLO | DATA

ASSISTENZA AL GRUPPO DI PROGETTAZIONE ANAS

POLICREO SOCIETÀ DI PROGETTAZIONE srl

***ing. FILIPPO VIARO*** *Ordine Ing. di Parma n. 827A* – *Strade e Idraulica*
***ing. PIER PAOLO CORCHIA*** *Ordine Ing. di Parma n. 751A* – *Strutture*
***arch. SERGIO BECCARELLI*** *Ordine Arch. di Parma n. 377* – *Ambiente*

## CANTIERIZZAZIONE
## FASE DI COSTRUZIONE
## LOCALIZZAZIONE DEI CANTIERI E VIABILITA' DI SERVIZIO

| CODICE PROGETTO | | | | NOME FILE | REVISIONE | SCALA: |
|---|---|---|---|---|---|---|
| PROGETTO | LIV. PROG. | N. PROG. | | T00CA00CANPE01_A | | |
| DPVE08 | D | 1401 | | CODICE ELAB. T00CA00CANPE01 | A | 1:5.000 |

| REV. | DESCRIZIONE | DATA | REDATTO | VERIFICATO | APPROVATO |
|---|---|---|---|---|---|
| C | | | | | |
| B | | | | | |
| A | EMISSIONE | Ottobre 2019 | | | |