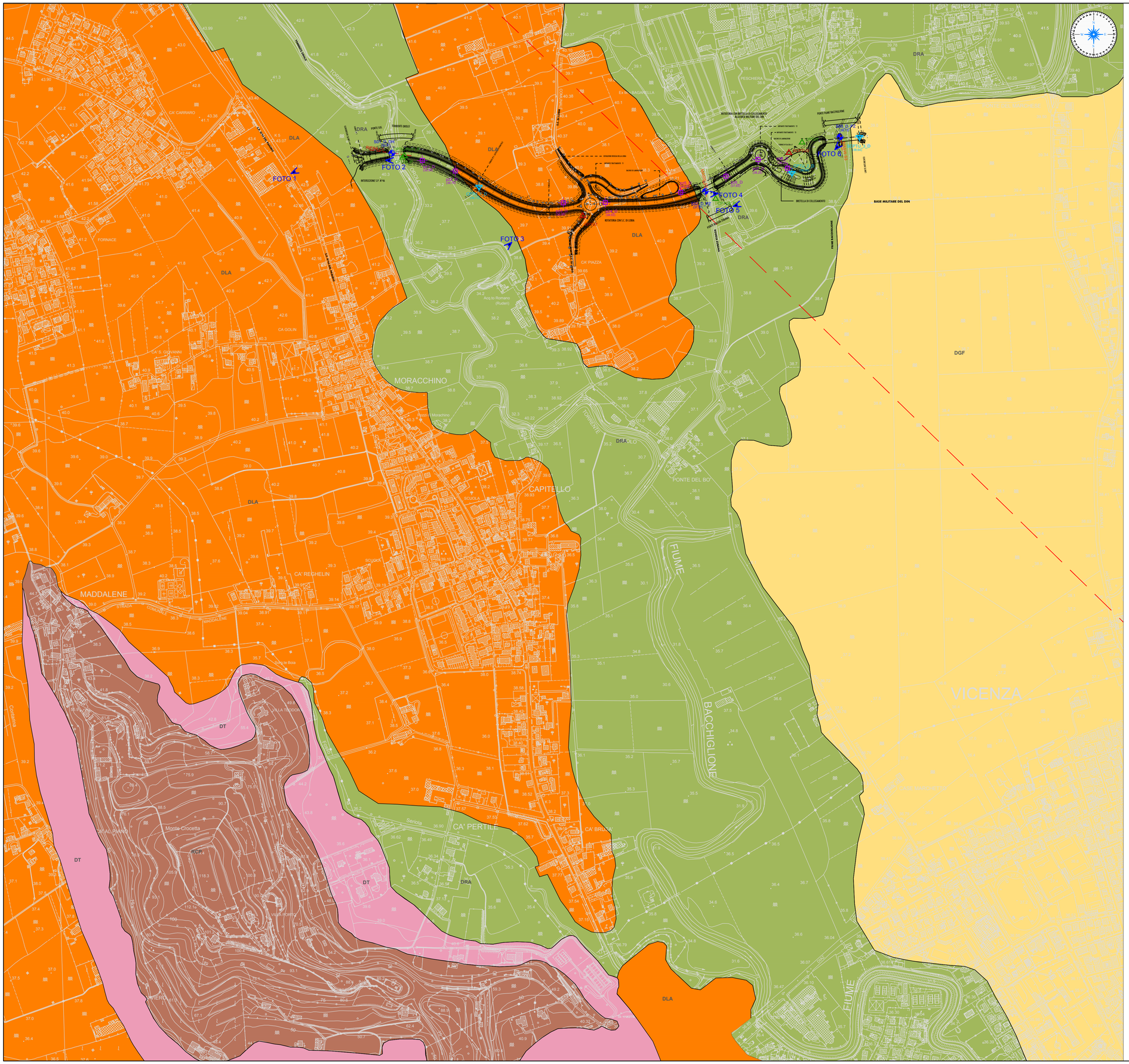

LEGENDA

DT	Materiali sciolti per accumulo detritico di falda a pezzatura minuta prevalente (Quaternario)
DRA	Materiali di deposito recente ed attuale dell'alveo mobile e delle aree di esondazione recente (*Quaternario*)
DLA	Materiali alluvionali, fluvioglaciali, morenici o lacustri a tessitura prevalente limo-argillosa (*Quaternario*)
DGF	Materiali alluvionali, fluvioglaciali, morenici o lacustri costituiti da un'alternanza di ghiaie e sabbie con limi e argille (*Quaternario*)
RCP	Rocce tenere prevalenti con interstrati o bancate resistenti (Oligocene)

Lineamento tettonico sepolto

INDAGINI GEOGNOSTICHE APRILE 2018

SD2_D_PZ (37,57) — SONDAGGIO GEOGNOSTICO VERTICALE CONDIZIONATO A PIEZOMETRO (E RELATIVA RELATIVA QUOTA IN m s.l.m.)

SD1_D_DH (40,07) — SONDAGGIO GEOGNOSTICO VERTICALE CONDIZIONATO PER ESECUZIONE DI PROVA DOWN-HOLE (E RELATIVA QUOTA IN m s.l.m.)

pz1_D (39,50) — POZZETTI ESPLORATIVI (E RELATIVA PROFONDITA' IN m DA P.C.)

CPTU_1_D (39,73) — PROVA CPTU (E RELATIVA QUOTA IN m s.l.m.)

BASE SISMICA A RIFRAZIONE

MASW

FOTO 1 — Punti di osservazione e di rilevamento

INDAGINI GEOGNOSTICHE CAMPAGNA 2013

CPTU9_P — PROVA CPTU

S8_P — SONDAGGIO GEOGNOSTICO VERTICALE

INDAGINI GEOGNOSTICHE CAMPAGNA 2014

CPTU7 — PROVA CPTU

anas GRUPPO FS ITALIANE

Direzione Progettazione e Realizzazione Lavori

Completamento della Tangenziale di Vicenza

1° Stralcio Completamento

PROGETTO DEFINITIVO

PROGETTAZIONE: ANAS DPRL

I PROGETTISTI:
ing. Antonio Scalamandré
Ordine Ing. di Frosinone n.1063

ing. Angela Maria Carbone
Ordine Ing. di Roma n. 35599

IL GEOLOGO:
geol. Serena Majetta
Ordine Geol. del Lazio n.928

IL RESPONSABILE DEL SIA:
arch. Giovanni Magardi
Ordine Arch. di Roma n.16183

IL COORDINATORE PER LA SICUREZZA IN FASE DI PROGETTAZIONE:
geom. FABIO QUONDAM

VISTO: IL RESPONSABILE DEL PROCEDIMENTO:
ing. Anna Maria Nosari

PROTOCOLLO | DATA

ASSISTENZA AL GRUPPO DI PROGETTAZIONE ANAS

POLICREO SOCIETÀ DI PROGETTAZIONE srl

ing. FILIPPO VIARO — *Strade e Idraulica*
Ordine Ing. di Parma n. 827A

ing. PIER PAOLO CORCHIA — *Strutture*
Ordine Ing. di Parma n. 751A

arch. SERGIO BECCARELLI — *Ambiente*
Ordine Arch. di Parma n. 377

STUDIO DI IMPATTO AMBIENTALE
CARTA GEOLOGICA E GEOMORFOLOGIA

CODICE PROGETTO (PROGETTO / LIV. PROG. / N. PROG.)	NOME FILE	REVISIONE	SCALA:
DPVE08 D 1401	T00IA30AMBCG01_A CODICE ELAB. T00IA30AMBCG01	A	1:5000

REV.	DESCRIZIONE	DATA	REDATTO	VERIFICATO	APPROVATO
C					
B					
A	EMISSIONE	Ottobre 2019			