

REGIONE LIGURIA

DIPARTIMENTO AMBIENTE E
PROTEZIONE CIVILE

***Settore Valutazione Impatto Ambientale
e sviluppo sostenibile***

Genova,

Prot. n.

Allegati:

Class./Fasc. G13 (2021)/

A:

Ministero della Transizione Ecologica -
Direzione generale per la crescita
sostenibile e la qualità dello sviluppo
(CreSS)

CRESS@pec.minambiente.it

Commissione Tecnica di Verifica
dell'Impatto Ambientale VIA/VAS

ctva@pec.minambiente.it

Oggetto: **[ID: 5770-5771-5772-5773]** Progetto per la
riorganizzazione dello specchio a mare
antistante la passeggiata pubblica a
margine del campo sportivo di Le Grazie
con posa di pontili galleggianti ad uso
punto d'ormeggio nel Comune di
Portovenere (SP)

Procedimento di Verifica di Assoggettabilità
a VIA Nazionale ai sensi dell'art. 19 del
D.lgs. 152/2006

Trasmissione osservazioni Regione Liguria

In relazione alla comunicazione di avvio della procedura di Verifica di Assoggettabilità Nazionale in
oggetto si trasmettono le seguenti osservazioni formulate con il contributo di:

- RL - SETTORE Ecologia
- RL - SETTORE Ecosistema costiero e acque

La documentazione consultata è stata resa disponibile sul portale dedicato del Ministero
dell'Ambiente e della Tutela del Territorio e del Mare al seguente link: <https://va.minambiente.it/IT/Oggetti/Documentazione/7715/11183>

Considerato che il “*Progetto per la riorganizzazione dello specchio a mare antistante la
passeggiata pubblica a margine del campo sportivo di Le Grazie con posa di pontili galleggianti ad
uso punto d'ormeggio*” è un unico progetto presentato contestualmente da quattro associazioni
sportive e risulta suddiviso in 4 distinte istanze solamente ai fini dell'assolvimento degli oneri
contributivi previsti per il MATTM, si è proceduto ad una valutazione congiunta delle istanze
presentate

Descrizione dell'intervento

L'area di intervento si inserisce nello specchio acqueo antistante la parte terminale della passeggiata a mare del borgo delle Grazie, lato campo sportivo, nello spazio libero tra i pontili dei residenti del Comune di Portovenere e quelli della Associazione Portido realizzati negli ultimi anni. Attualmente tale superficie è in parte occupata da catenarie e gavitelli per l'ormeggio di piccole e medie imbarcazioni

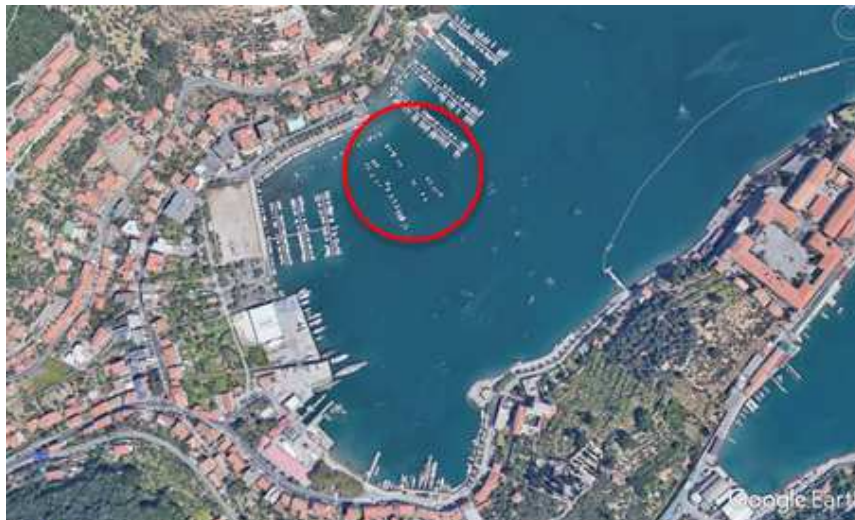

e risulta in concessione Demaniale alle seguenti associazioni: Gruppo Sportivo Dilettantistico Nautico Le Grazie; Associazione Sportiva Dilettantistica Borgata Marinara Le Grazie; Associazione Ricreativa Nautica; Associazione Sportiva Dilettantistica Forza e Coraggio.

Tali associazioni propongono di poter concentrare in due nuovi pontili tutte le unità da diporto attualmente ormeggiate nello specchio acqueo delimitato dalle rispettive concessioni pari a n. 159. Il primo pontile sarà composto da n. 9 elementi per una lunghezza di circa mt. 104 oltre la passerella e quello successivo da n. 10 elementi per una lunghezza di circa mt. 122, così come vengono rappresentati nello schema sottostante.

OSSERVAZIONI DELLA REGIONE LIGURIA

Nell'ambito dell'attività svolta per la predisposizione del presente contributo è emerso che per la natura stessa del progetto e la sua collocazione è possibile escludere qualsiasi impatto negativo significativo per le componenti relative alla qualità delle acque, gli habitat marini e suolo. Anche i potenziali effetti in termini di emissioni atmosferiche e rumore derivanti dalla fase di cantiere in ragione della limitata estensione del progetto e comunque limitata nel tempo, sono da ritenersi trascurabili.

A disposizione per ogni chiarimento, si porgono cordiali saluti

Il Dirigente
(Dott.ssa Paola Carnevale)