

	PROGETTISTA 	COMMESSA NR/13167	UNITA 00
	LOCALITA' REGIONE PUGLIA	RE-VOT-108	
	PROGETTO/IMPIANTO METANODOTTO: INTERCONNESSIONE TAP DN 1400 (56") DP 75 bar	Pagina 1 di 5	Rev. 0

Metanodotto di Interconnessione TAP
Collegamento di approdo del gasdotto denominato
“Trans Adriatic Pipeline” alla Rete Nazionale gasdotti
DN 1400 (56”) - DP 75 bar

VERIFICA DI OTTEMPERANZA

Alla prescrizione A19 contenuta nel Decreto MATTM di
 Compatibilità Ambientale
 n° 249 del 22/09/2017

Prescrizioni: A19

Autorità Competente: MATTM



0	Emissione per Permessi	G. MENGOLI	M. BEGINI	F. FERRINI	18/01/21
Rev.	Descrizione	Elaborato	Verificato	Approvato Autorizzato	Data

	PROGETTISTA 	COMMESSA NR/13167	UNITA 00
	LOCALITA' REGIONE PUGLIA	RE-VOT-108	
	PROGETTO/IMPIANTO METANODOTTO: INTERCONNESSIONE TAP DN 1400 (56") DP 75 bar	Pagina 2 di 5	Rev. 0

INDICE

INDICE		2
PREMESSA		3
1	PRESCRIZIONE A19)	4
2	ALLEGATI	5

	PROGETTISTA 	COMMESSA NR/13167	UNITA 00
	LOCALITA' REGIONE PUGLIA	RE-VOT-108	
	PROGETTO/IMPIANTO METANODOTTO: INTERCONNESSIONE TAP DN 1400 (56") DP 75 bar	Pagina 3 di 5	Rev. 0

PREMESSA

Il presente documento RE-VOT-108, illustra gli adempimenti adottati in fase *Corso d'Opera – fase di cantiere* – finalizzate all'ottemperanza della prescrizione CORSO OPERA **A19)** contenuta all'art. 1 "Quadro Prescrittivo" del decreto di Compatibilità Ambientale VIA n. 0000249 del 22 settembre 2017, emesso dal Ministero dell'Ambiente e della Tutela del Territorio e del Mare.

L'Autorità Competente per la verifica di ottemperanza della prescrizione A19 è il MATTM, come definito all'art. 2 "Verifiche di Ottemperanza" del sopracitato decreto.

	PROGETTISTA 	COMMESSA NR/13167	UNITA 00
	LOCALITA' REGIONE PUGLIA	RE-VOT-108	
	PROGETTO/IMPIANTO METANODOTTO: INTERCONNESSIONE TAP DN 1400 (56") DP 75 bar	Pagina 4 di 5	Rev. 0

1 **PRESCRIZIONE A19)**

I prelievi d'acqua previsti in progetto, durante i lavori dovranno essere regolarizzati con specifica richiesta di attingimento ai competenti Servizi. Tutto quanto dichiarato formalmente dalla Società Proponente in riscontro al punto n. 6 della richiesta di integrazioni del Ministero dell'Ambiente e della tutela del territorio e del mare relativo alla gestione delle acque di collaudo, viene reso prescrittivo.

OTTEMPERANZA:

In accordo al progetto approvato, durante i lavori di realizzazione dell'opera Metanodotto Interconnessione TAP si sono resi necessari prelievi d'acqua per le seguenti attività:

- bagnatura delle aree di passaggio e dei cumuli del materiale di scavo;
- irrigazione degli esemplari di ulivi temporaneamente messi a dimora all'interno delle aree canopy;
- collaudo idraulico delle condotte;
- usi civili;

I prelievi d'acqua sono stati regolarizzati con specifica richiesta di attingimento ai competenti Servizi.

Alla presente relazione si allegano le copie delle richieste di fornitura di acqua (allegati 1, 2, 3, 4).

Con particolare riferimento alle acque di collaudo, l'approvvigionamento idrico è avvenuto con prelievo da invaso artificiale, sito in prossimità del punto di ingresso posto al chilometro 26+117 (picchetto 248 – Il tronco – Lotto 2) nel Comune di Lecce, in accordo alla convenzione stipulata con il Consorzio di Bonifica Ugento e Li Foggi (allegato 5), gestore del bacino Idume e nel rispetto della legislazione vigente in materia.

I dettagli delle operazioni di prelievo e scarico delle acque di collaudo sono riportate nel doc. RE-VOT-105 trasmesso da Snam Rete Gas con nota prot. n. INGCOS/TAPUG/1290/CLS del 29/09/2020, nell'ambito della prescrizione A.29 del Decreto MATTM n. 249 del 22/09/2017 ottemperata con nota ARPA Puglia prot. n. 73712 del 26/10/2020 (allegato 6).

Le acque utilizzate per gli usi civili sono state approvvigionate dalla rete idrica urbana presso gli uffici/magazzini degli Appaltatori. I contratti di fornitura con i gestori dei servizi idrici locali sono a carico dei proprietari degli immobili.

Le miscele cementizie utilizzate per le opere in c.a. e per l'intasamento dell'intercapedine presente tra la condotta in acciaio e i conci in c.a dei microtunnel sono state acquistate direttamente dagli Appaltatori presso impianti di betonaggio convenzionati e pertanto non si sono resi necessari prelievi d'acqua per tale uso, come da dichiarazioni in allegato 7.

	PROGETTISTA 	COMMESSA NR/13167	UNITA 00
	LOCALITA' REGIONE PUGLIA	RE-VOT-108	
	PROGETTO/IMPIANTO METANODOTTO: INTERCONNESSIONE TAP DN 1400 (56") DP 75 bar	Pagina 5 di 5	Rev. 0

2

ALLEGATI

1. ARIF - Richiesta di autorizzazione di fornitura acqua del 08/08/2019;
2. Consorzio di Bonifica Ugento e Li Foggì – Richiesta di autorizzazione di fornitura acqua del 23/05/2019;
3. Consorzio Bonifica Arneo – Richiesta d'acqua ad uso irriguo per la stagione 2019 del 22/05/2019;
4. Consorzio Bonifica Arneo – Richiesta d'acqua ad uso irriguo per la stagione 2020 del 16/06/2020;
5. nulla osta prot. n. 6588 del 26.11.2019 del Consorzio di Bonifica Ugento e Li Foggì;
6. nota ARPA Puglia prot. n. 73712 del 29/10/2020;
7. Dichiarazioni Appaltatori



RAGGRUPPAMENTO TEMPORANEO DI IMPRESE
■ MAX STREICHER S.p.A. – ICOP S.p.A. – EDILTUNNEL S.p.A.

Allegato 1 al doc. RE-VOT-108

Spett.le
ARIF
Agenzia Regionale per le Attività
Irrigue e Forestali
Ufficio Attività Irrigue
Sede di Lecce - Viale Libertà, 70

Vs. Riferimento

Data Vs. riferimento

Ns. riferimento
090/IT181U

Data
08.08.2019

Oggetto: Contratto n. 7000000480 e n. 7000000481
METANODOTTO INTERCONNESSIONE TAP DN 1400 (56"), DP 75 bar LOTTO 1 e LOTTO 2.
RICHIESTA DI AUTORIZZAZIONE DI FORNITURA ACQUA

In riferimento a quanto concordato, la MAX STREICHER SPA con sede a Parma in Via G. Keplero, 5/A 43122 – Parma (P.IVA: 02551000348) ditta Mandataria del Raggruppamento Temporaneo di Impresa (MAX STREICHER SPA – I.CO.P SPA – EDILTUNNEL SPA) affidatario dei lavori in oggetto, allo scopo di permettere l'irrigazione degli ulivi espianati temporaneamente e l'abbattimento delle polveri durante le lavorazioni da eseguirsi lungo le aree di lavoro, chiede al Vostro Spettabile Ente il rilascio dell'autorizzazione alla fornitura d'acqua.

Il prelievo, eseguito nei punti indicati e concordati, avverrà mediante il riempimento di autobotti.

Si comunica per Vostra informazione i nominativi del personale di riferimento della scrivente:

Contatti di Cantiere:

- Direttore di Cantiere: Daniele Mori – 335/6326450 – d.mori@streicher.it
- Construction Manager e Rapp. Datore di Lavoro: Cavalli Marco – 338/6356080 – m.cavalli@streicher.it
- ASPP: Barresi Antonino – 335/1404956 – a.barresi@streicher.it

Si allega alla domanda Vs modelli:

- Contratto per la somministrazione dell'acqua da impianto irriguo;
- Dichiarazione del conduttore non proprietario;
- Comunicazione clienti per il codice univoco e PEC;
- Domanda di prenotazione fornitura;
- DURC (Max Streicher SpA) in corso di validità
- Planimetria Catastale con ubicazione dei punti di prelievo.

Si rimane a disposizione per eventuali informazioni e/o chiarimenti.

L'occasione è gradita per porgere Cordiali Saluti.

REGIONE PUGLIA
AGENZIA REGIONALE PER LE ATTIVITA'
IRRIGUE E FORESTALI
ARIF - Sezione Provinciale di LECCE
Data 08/08/2019
A R R I V O



MAX STREICHER S.p.A.
Marco Cavalli
Rappresentante dell'appaltatore

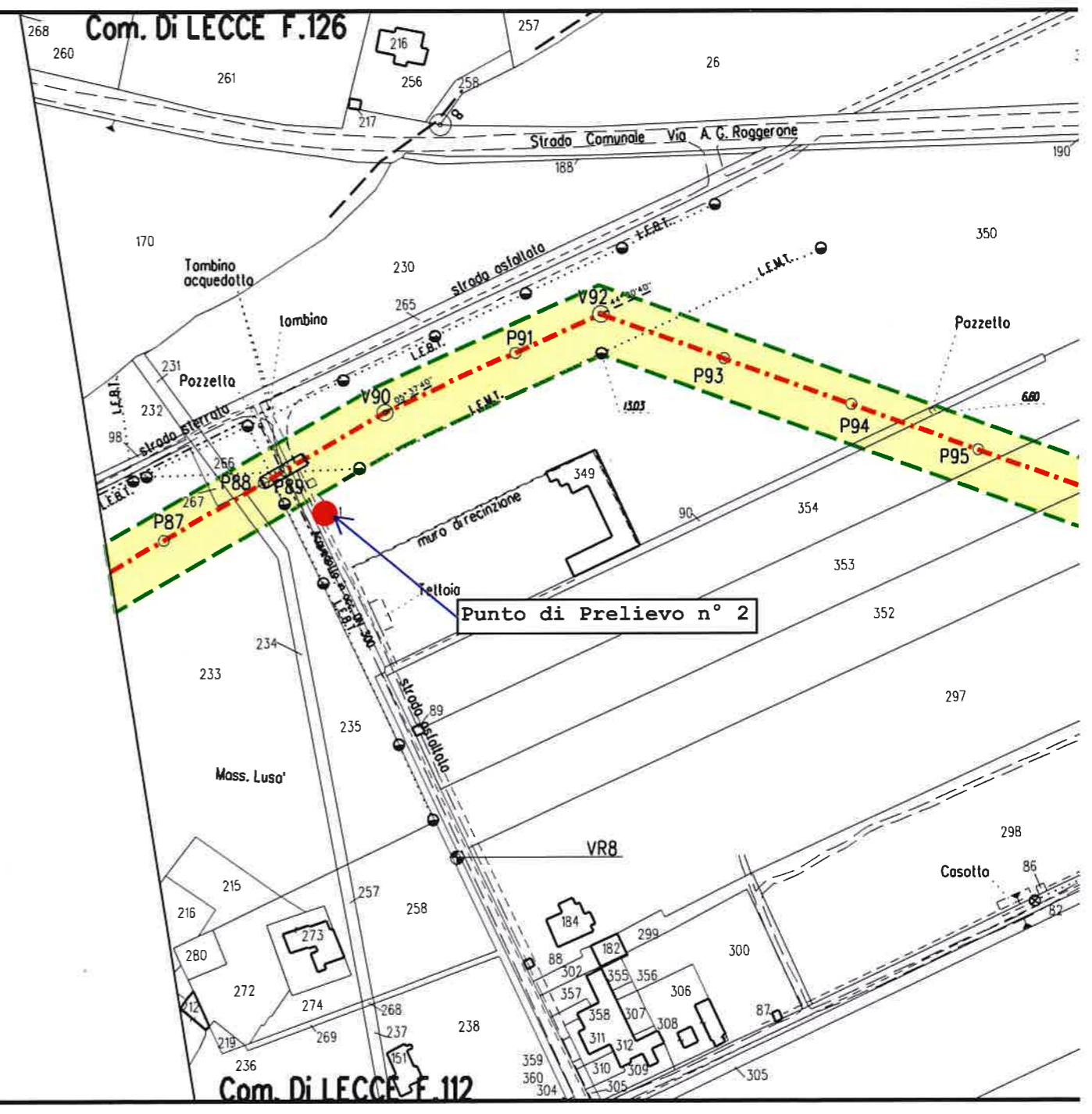
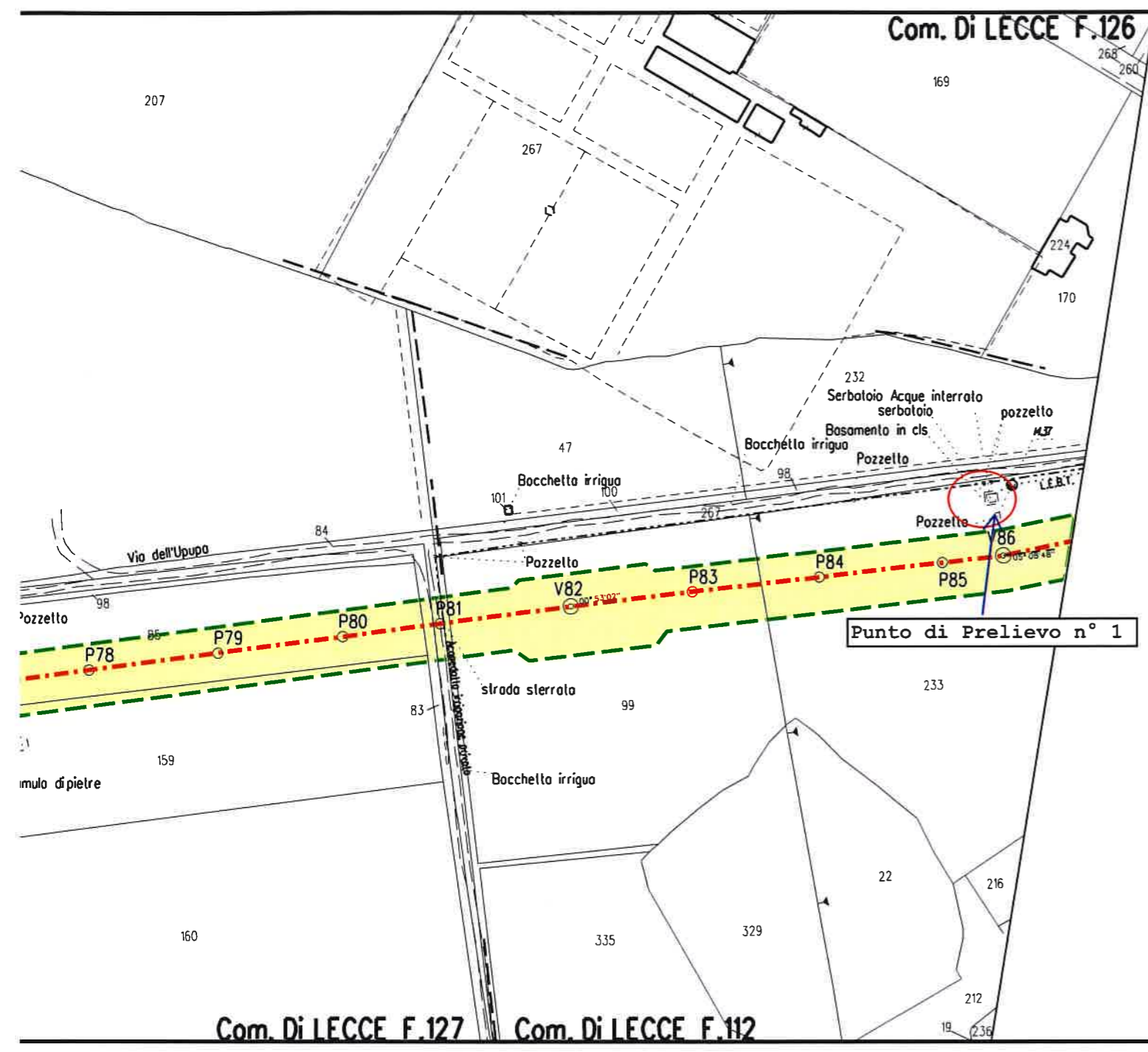

Durc On Line

Numero Protocollo	INPS_16552734	Data richiesta	22/07/2019	Scadenza validità	19/11/2019
-------------------	---------------	----------------	------------	-------------------	------------

Denominazione/ragione sociale	MAX STREICHER S.P.A.
Codice fiscale	02551000348
Sede legale	VIA GIOVANNI KEPLERO 5A PARMA PR 43122

Con il presente Documento si dichiara che il soggetto sopra identificato **RISULTA REGOLARE** nei confronti di

I.N.P.S.
I.N.A.I.L.
CNCE

Il Documento ha validità di 120 giorni dalla data della richiesta e si riferisce alla risultanza, alla stessa data, dell'interrogazione degli archivi dell'INPS, dell'INAIL e della CNCE per le imprese che svolgono attività dell'edilizia.



**DOMANDA DI PRENOTAZIONE FORNITURA
DELL'ACQUA DA IMPIANTO IRRIGUO**

Riservato all'Ufficio

N. UTENZA:

Codice Impianto: 32

Agenzia Regionale per le Attività
Irrigue e Forestali
Ufficio Attività Irrigue
Via delle Magnolie, 6
70026 MODUGNO (BA)

Il sottoscritto CAVALLI MARCO	codice fiscale: CVL MRC 64D27 F340K
residente a Monchio Delle Corti (PR)	via/piazza Via Belvedere n. 2
telefono:	- cellulare: 338-6356080 - pec: maxstreicher@legalmail.it
in qualità di Proc.re Speciale del datore di lavoro - ditta MAX STREICHER SPA nel comprensorio irriguo di <i>beccia</i>	servito dall'impianto irriguo <i>GIARDINATO</i>

**PRENOTA LA FORNITURA DI ACQUA NON POTABILE PER LA STAGIONE IRRIGUA
2019**

per uso irriguo dei seguenti appezzamenti di terreno:

Comune	Foglio	P.lla	Sup. da irrigare - Ha	Ripartizione culturale		
			COME DA	CONTRATTO		

a fronte del quale si prevede l'erogazione di un volume complessivo stagionale di

mc. 10.000

su turni di annacquamento di giorni.....

stagionali

per uso zootecnico dell'azienda agricola



FIRMA
MAX STREICHER S.p.A.
Marco Cavalli
Rappresentante dell'appaltatore

Strech

Specie allevate	Capacità di accumulo vasche - Mc.
-----------------	-----------------------------------

a fronte del quale si prevede l'erogazione di un volume complessivo stagionale di
mc su turni di giorni.

X per uso extragricolo a servizio dell'immobile

Agro Comune	Foglio	P.IIa	Sub	Destinazione di uso	Capacità di accumulo vasche - Mc.
Per i terreni ricadenti all'interno dell'area dei lavori per la realizzazione del Metanodotto Interconnessione TAP - DN 1400 (56"). Lotto 1 e Lotto 2. Autorizzazione Decreto 21/05/2018 ex D.P.R. 327/01 e s.m.i.					

a fronte del quale si prevede l'erogazione di un volume complessivo stagionale di
mc 10.000 su turni di giorni.

X FIRMA

In relazione al contratto di somministrazione in corso comunica che:
i dati precedentemente forniti devono ritenersi confermati.

~~I dati precedentemente forniti devono ritenersi modificati come di seguito riportato:~~

Proprietario Usufruttuario Legale rappresentante Affittuario/Comodatario Altro	Catasto: Terreni/ Fabbricati	Comune	Foglio	P.IIa	Estensione Ha

Lecce, 08.08.2019



Firma

MAX STREICHER S.p.A

Marco Cavalli

Rappresentante dell'appaltatore

Modulo comunicazione clienti per codice Univoco e PEc

Intestazione azienda (carta intestata) (Timbro)

OGGETTO: Fatturazione Elettronica

Come noto la Legge del 07 dicembre 2017 n° 205 ha fissato la decorrenza dal 01.01.2019 degli obblighi di utilizzo della fatturazione elettronica nei rapporti economici tra privati, ossia tra le imprese e professionisti.

In ottemperanza a tali disposizioni, i clienti privati sono tenuti a garantire la propria identificazione mediante una mail PEC o attraverso un codice univoco destinatario, se titolari di un canale di trasmissione già accreditato presso il Sistema di Interscambio (SDI).

Al fine di provvedere all'invio delle fatture elettroniche a far data dal 01.01.2019, Vi chiediamo di riportare qui di seguito i Vostri dati specificando l'indirizzo PEC e/o il Codice Univoco.

CLIENTE MAX STREICHER SPA IMP 32 POS GIANNATEO

RESIDENZA Via Giovanni Keplero, 5/A - 43122 - Parma

INDIRIZZO PEC maxstreicher@legalmail.it

CODICE UNIVOCO SUBM70N

Data, 08.08.2019

**MAX STREICHER S.p.A**
Marco Cavalli
Rappresentante dell'appaltatore



REGIONE PUGLIA



Dichiarazione del conduttore non proprietario

Il sottoscritto CAVALLI MARCO , nato a Monchio Delle Corti (PR) il 27.04.1964 ,
residente in Monchio Delle Corti (PR) alla via/piazza Via Belvedere , n.2.
in qualità di Proc.re Speciale del datore di lavoro - ditta MAX STREICHER SPA
alla partita catastale , così distinti:

Catasto Terreni/ Fabbricati	Comune	Foglio	P.lla	Estensione Ha
Per i terreni ricadenti all'interno dell'area dei lavori per la realizzazione del Metanodotto Interconnessione TAP - DN 1400 (56") Lotto 1 e Lotto 2. Autorizzazione Decreto 21/05/2018 ex D.P.R. 327/01 e s.m.i.				

solleva

l'Agenzia Regionale per le Attività Irrigue e Forestali da ogni e qualsiasi responsabilità riveniente dal contratto di conduzione e più in generale da ogni e qualsiasi responsabilità conseguente a pretese che il proprietario del sopracitato terreno dovesse azionare nei confronti dell'Agenzia Regionale per le Attività Irrigue e Forestali in virtù del contratto di fornitura irrigua.

Data Lecce, 08.08.2019

Firma.....

 **MAX STREICHER S.p.A**
Marco Cavalli
Rappresentante dell'appaltatore

=====
A cura dell'Ufficio ricevente

.....
(estremi documento d'identità del delegato – allegare fotocopia)

Data

Firma
(dipendente ARIF)

Cognome **CAVALLI**
 Nome **MARCO**
 nato il **27.04.1964**
 (settimanale n. **4** P. I. S. A/1964)
 a **MONCHIO DELLE CORTI (PR)**
 Cittadinanza **ITALIANA**
 Residenza **MONCHIO DELLE CORTI (PR)**
 Via **VIA BELVEDERE, 2**
 Stato civile _____
 Professione **TECNICO**

CONNOTATI E CONTRASSEGNI SALIENTI

Statura **1.84**
 Capelli **Castani**
 Occhi **Marroni**
 Segni particolari **N.N.**



Firma del titolare _____
MONCHIO DELLE CORTI 19.06.2017

Impronta del capo indice sinistro _____
 Il Sindaco _____
 Vicini Alessio _____

L'INCARICATO DEL COMUNE
 Vicini Alessio



Scade il 27.04.2028
 DIRITTI: Euro 5,42



AY 4963519



PZE 007 ROMA

REPUBBLICA ITALIANA



COMUNE DI
 MONCHIO DELLE CORTI
 (PARMA)

CARTA D'IDENTITA'

N° AY 4963519

DI

CAVALLI
 MARCO



MAX STREICHER S.p.A
 Marco Cavalli
 Rappresentante dell'appaltatore





REGIONE PUGLIA



CONTRATTO PER LA SOMMINISTRAZIONE DELL'ACQUA DA IMPIANTO IRRIGUO

Riservato all'Ufficio N. UTENZA:
Codice Impianto: 32

Agenzia Regionale per le Attività Irrigue e Forestali
 Ufficio Attività Irrigue
 Viale Delle Magnolie, 6
 70026 Modugno (B A)

CAVALLI MARCO-in qualità di Proc.re
 Speciale del datore di lavoro - ditta MAX

Il sottoscritto STREICHER SPA		codice fiscale: P.I.: 02551000348	
residente a Monchio delle Corti (PR) via/piazza Belvedere, 2		n.	
telefono:		- cellulare: 338-6356080	- pec: maxstreicher@legalmail.it
nella qualità di titolare dei terreni/fabbricati come di seguito riportati ricadenti nel comprensorio irriguo di LUCC servito dall'impianto irriguo GIAMMATTEO			
Proprietario Usufruttuario Legale rappresentante Affittuario/Comodatario Altro	Catasto: Terreni/ Fabbricati	Comune	Foglio P.la Estensione Ha
x Impresa Affidataria dei lavori di realizzazione del Metanodotto Interconnessione TAP - DN 1400 (56") - Lotto 1 e Lotto 2. Autorizzazione Decreto 21/05/2018 ex D.P.R. 327/01 e s.m.i.			

CHIEDE LA FORNITURA DI ACQUA NON POTABILE

per uso irriguo dei seguenti appezzamenti di terreno:

Comune	Foglio	P.la	Sup. da irrigare - Ha	Ripartizione culturale



REGIONE PUGLIA

Agenzia Regionale
attività Irrigue Forestali

--	--	--	--	--	--	--

 per uso zootecnico dell'azienda agricola

Specie allevate	Capacità di accumulo vasche - Mc.

a tal fine dichiara di possedere la qualifica di

- coltivatore diretto, iscritto alla C.C.I.A.A. di al n.....
REA, p. IVA n., matricola INPS:
- imprenditore agricolo ex art. 2135 C.C., iscritto alla C.C.I.A.A. di
al n..... REA, p. IVA n., matricola INPS:
- imprenditore agricolo non a titolo principale (part-time), iscritto alla C.C.I.A.A. di
..... al n..... REA, p. IVA n.;
- imprenditore agricolo professionale, iscritto alla C.C.I.A.A. di al
n..... REA, p. IVA n., matricola INPS:
- socio della società agricola semplice avente ragione sociale
iscritta alla C.C.I.A.A. di al n..... REA, p. IVA n.
....., matricola INPS:
- socio della società agricola in accomandita avente ragione sociale
..... iscritta alla C.C.I.A.A. di al
n..... REA, p. IVA n., matricola INPS:
- amministratore della società agricola di capitali avente ragione sociale
..... iscritta alla C.C.I.A.A. di al
n..... REA, p. IVA n., matricola INPS:
- socio amministratore della società agricola di capitali avente ragione sociale
..... iscritta alla C.C.I.A.A. di al
n..... REA, p. IVA n., matricola INPS:

per uso extragratico a servizio dell'immobile

Agro Comune	Foglio	P.la	Sub	Destinazione di uso	Capacità di accumulo vasche - Mc.
Lecce	112	233		Uso Cantiere	Autobotte da 18 mc
Lecce	112	350		Uso Cantiere	Autobotte da 18 mc
Area Cantiere per la costruzione del Metanodotto Interconnessione TAP - DN 1400 (56") - Lotto 1 e Lotto 2					

Precisa che:

- La fornitura di acqua si riferisce esclusivamente agli appezzamenti di terreno ovvero agli immobili sopra indicati.
- Le fatture e qualsiasi comunicazione relativa alla presente fornitura dovranno essere inviate a (*):

(*): compilare i 2 seguenti campi solo se diversi dai dati dell'intestatario del contratto

sig./sig.ra **Max Streicher SpA** via Via G. Keplero, 5/A - 43122 - Parma

PEC: maxstreicher@legalmail.it



REGIONE PUGLIA



Il sottoscritto nel chiedere la presente fornitura di acqua non potabile dichiara:

- a) di impiegare l'acqua *esclusivamente* per l'uso sopra indicato;
- b) di essere a conoscenza che da tale uso e dalla propria categoria utente derivano le condizioni tariffarie e fiscali applicate;
- c) di aver ricevuto copia del Regolamento di somministrazione dell'acqua da impianti irrigui regionali approvato con D.C.S. 2017 n. ..., di aver preso visione dello stesso ed accettare tutte le norme, le condizioni e le prescrizioni ivi riportate, che costituiscono parte integrante del presente contratto;
- d) di impegnarsi di comunicare con tempestività qualunque variazione relativa ai dati di impianto e di utenza/e suindicati;
- e) sotto la propria responsabilità, di essere consapevole delle sanzioni comminabili ai sensi del Codice Penale, in caso di dichiarazioni mendaci o uso di atti falsi e consapevole che in caso di dichiarazioni false o incomplete decadrà dai benefici ottenuti (art. 75 e art. 76 DPR n. 445 del 28.12.2000).

Lecce 08/08/2019



MAX STREICHER S.p.A

Marco Cavalli

Rappresentante dell'appaltatore

Firma

Cavalli Marco

INFORMATIVA PRIVACY

Ai sensi dell'art.13 del D.L. n.196 del 30 Giugno 2003, recante disposizioni in "Materia di protezione dei dati personali" si informa che i dati personali da Lei forniti, ovvero altrimenti acquisiti nell'ambito della nostra attività di acquedotto, formeranno oggetto di trattamento nel rispetto della normativa sopra richiamata e degli obblighi di riservatezza cui è ispirata l'attività della nostra Azienda.

Tali dati verranno trattati per finalità istituzionali, quindi strettamente connesse e strumentali all'attività della nostra Azienda, quali ad esempio:

- per esigenze preliminari alla stipula di un contratto;
- per dare esecuzione ad un atto o ad una o più operazioni, contrattualmente convenuti;
- per dare esecuzione presso ogni Ente Pubblico o Privato agli adempimenti connessi o strumentali al contratto;
- a società di imbustamento e smistamento di corrispondenza per la stampa e la spedizione delle bollette;
- in forma anonima per effettuare statistiche e ricerche di mercato;
- per esigenze di tipo operativo e gestionale;
- per esigenze connesse alla tenuta della contabilità, la formazione di bilanci e per gli adempimenti fiscali anche attraverso specifici incarichi a soggetti esterni.

Il trattamento dei dati avverrà mediante strumenti idonei a garantire la sicurezza e la riservatezza e potrà essere effettuato anche attraverso strumenti automatizzati atti a memorizzare, gestire e trasmettere i dati stessi, che sono protetti il cui accesso è sotto costante controllo.

In relazione ai predetti trattamenti potrete esercitare tutti i diritti di cui all'art.7 e n.29 del D.L. n.196/2003, tra cui, in particolare, il diritto di conoscere i Vostri dati personali registrati, ottenerne la cancellazione, l'aggiornamento, la rettifica o l'integrazione, opporvi a trattamenti di dati illegittimi.

Il rifiuto a fornire i dati personali, ovvero ad autorizzare il trattamento e/o la comunicazione, può comportare la mancata esecuzione dell'operazione, la mancata prosecuzione del rapporto ovvero la mancata instaurazione di nuovi rapporti.



REGIONE PUGLIA



Agenzia Regionale
attività Irrigue Forestali

Il Titolare del trattamento dei dati è la Agenzia Regionale per le Attività Irrigue e Forestali con sede in Bari al viale luigi Corigliano, 1

CONSENSO

Esaminata l'informativa di cui all'art.13 e preso atto dei diritti di cui agli artt.7 e 29 del D.L. n.196/2003, si esprime il consenso previsto dall'art.20 della citata legge al trattamento dei dati che mi riguardano, da parte della Agenzia Regionale per le Attività Irrigue e Forestali, per le sue finalità istituzionali, connesse o strumentali, nonché alla loro eventuale comunicazione ai terzi rientranti nell'ambito delle categorie di soggetti individuati per l'espletamento dei fini sociali. In particolare si esprime il consenso a che i dati siano comunicati a legali incaricati del recupero crediti, a società di recupero crediti, a società di servizi per l'acquisizione ed il trattamento di dati.

Lecce li 08/08/2019

X Firma

Cavalli



MAX STREICHER S.p.A

Marco Cavalli
Rappresentante dell'appaltatore

Da allegare al presente contratto:

- fotocopia carta d'identità e codice fiscale del richiedente

Cognome **CAVALLI**
 Nome **MARCO**
 nato il **27.04.1964**
 (atto n. **4** I **3** A/1964)
 a **MONCHIO DELLE CORTI (PR)**)
 Cittadinanza **ITALIANA**
 Residenza **MONCHIO DELLE CORTI (PR)**
 Via **VIA BELVEDERE, 2**
 Stato civile _____
 Professione **TECNICO**
 CONNOTATI E CONTRASSEGNI SALIENTI
 Statura **1,84**
 Capelli **Castani**
 Occhi **Marroni**
 Segni particolari **N.N.**

 Firma del titolare _____
MONCHIO DELLE CORTI **19.06.2017**
 Impronta del sigillo
 municipale _____
 Vicesindaco _____

 L'INCARICATO DA _____
 Vicini Alessandro

Scade il **27.04.2028**
 DIRITTI: Euro 5,42

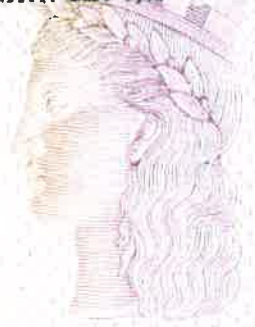

AY 4963519



REPUBBLICA ITALIANA

 COMUNE DI
MONCHIO DELLE CORTI
 (PARMA)
CARTA D'IDENTITA'
 N° **AY 4963519**
 DI
CAVALLI
MARCO



MAX STREICHER S.p.A
 Marco Cavalli
 Rappresentante dell'appaltatore



REPUBLICA ITALIANA
TESSERA SANITARIA

TS

Codice Fiscale CVMRC64D27F340K **Data di scadenza** 22/12/2014

Cognome CAVALLI **Sesso** M

Nome MARCO



Luogo di nascita MONCHIO DELLE CORTI **Dati sanitari regionali**

Provincia PR

Data di nascita 27/04/1964



MAX STREICHER S.p.A.
Marco Cavalli
Rappresentante dell'appaltatore

	RAGGRUPPAMENTO TEMPORANEO DI IMPRESE ■ MAX STREICHER S.p.A. – ICOP S.p.A. METANODOTTO INTERCONNESSIONE TAP DN 1400 (56") – LOTTO 2	
---	--	---

Vs. Riferimento

Data Vs. riferimento

Ns. riferimento
084/IT182U

Data
23.05.2019

Spett.le

Consorzio di Bonifica Ugento Li Foggi
Via Casarano, Km 2, 73059 - Ugento (LE)

Oggetto: Contratto n. 7000000481
METANODOTTO INTERCONNESSIONE TAP DN 1400 (56"), DP 75 bar LOTTO 2
RICHIESTA DI AUTORIZZAZIONE DI FORNITURA ACQUA

In riferimento a quanto concordato, il Raggruppamento Temporaneo di Impresa (MAX STREICHER SPA – I.CO.P SPA) affidataria dei lavori in oggetto, allo scopo di permettere l'irrigazione degli ulivi espantati temporaneamente e l'abbattimento delle polveri durante le lavorazioni da eseguirsi lungo le aree di lavoro, chiede al Vostro rispettabile Ente il rilascio dell'autorizzazione alla fornitura d'acqua.

Il prelievo, eseguito nei punti indicati e concordati, avverrà mediante il riempimento di autobotti.

Si comunica per Vostra informazione i nominativi del personale di riferimento della scrivente:

Contatti di Cantiere:

- Direttore di Cantiere: Corbi Isabel – 335/7027816 – i.corbi@streicher.es
- Construction Manager: Cavalli Marco – 338/6356080 – m.cavalli@streicher.it
- RSPP (Max Streicher SpA): Salvatore D'Onofrio – 338/6342589 – s.donofrio@streicher.it
- ASPP: Barresi Antonino – 335/1404956 – a.barresi@streicher.it

Si rimane a disposizione per eventuali informazioni e/o chiarimenti.

L'occasione è gradita per porgere Cordiali Saluti.

23/05/2019
in merito
all'...

Il Procuratore Sindacale del Datore di Lavoro
MAX STREICHER S.p.A.
Via S. Maria Maddalena, 13/22 Partinò (PA)
C.F. e Part. IVA 02551000348

CONSORZIO DI BONIFICA UGENTO E LI FOGGI
23 MAG. 2019
ARRIVO

CONSORZIO DI BONIFICA
 UGENTO E LI FOGGI
 ESERCIZIO IRRIGUO 2019
 23 MAG. 2019
ARRIVO

DOMANDA DI FORNITURA ACQUA

DISTRETTO 10NVE

AL Consorzio di Bonifica "Ugento e Li Foggi" - Ugento

CAVALLI MARCO - in qualità di Proc.re Speciale
 sottoscritto dal datore di lavoro - ditta MAX STREICHER SPA nato a Monchio delle Corti (PR)
 il 27.04.1964 residente in Monchio delle Corti (PR) alla via Belvedere, 2

P. IVA: 02551100348 Tel./Cell. 338-6356080

E-mail m.cavalli@streicher.it - PEC: maxstreicher@legalmail.it

nella sua qualità di: proprietario affittuario usufruttuario comodatario

chiede la fornitura dell'acqua occorrente per irrigare i seguenti terreni, in catasto così riportati:

AGRO	Foglio	P.lla	Coltura	SUPERFICIE IRRIGATA			Tipo di distribuzione
				Ha	a.	ca.	

con utilizzo di proprio contatore volumetrico avente matricola _____

A tal uopo dichiara:

- di aver preso cognizione in ogni sua parte del REGOLAMENTO per l'esercizio degli impianti irrigui consorziali e di accettare le regole in esso riportate;
- di accettare in particolare le disposizioni di cui agli artt. 50 - 71 - 72 - 73 del REGOLAMENTO citato;
- di essere in possesso delle autorizzazioni necessarie per addurre l'acqua dalla colonnina di prelievo ai terreni da irrigare;
- di utilizzare l'acqua solo per usi irrigui e di essere a conoscenza che la stessa non è idonea all'uso umano;
- di essere consapevole che si rende necessario dotare il proprio impianto di distribuzione aziendale, di adeguati sistemi di filtraggio dell'acqua fornita;
- di avere specificatamente preso visione del tariffario riportato a stampa sul retro.
- di utilizzare l'acqua così come stabilito dall'art. 14 del D.M. 185 del 12 giugno 2003 e della delibera della Giunta Regionale n. 1809 del 02/08/2011.

Data, 22-05-2019



MAX STREICHER S.p.A.
 Via G. Galilei, 122 Parma (PR)
 Capitale Sociale € 2.000.000,00
 C.F. e Part. IVA 02551000348

Si allega:

- copia contratto di affitto;
- autocertificazione del proprietario circa l'utilizzo dei terreni corredata da copia di un valido documento di riconoscimento;
- altro _____

RISERVATO AGLI UFFICI

UTENZA
 nel distretto fuori distretto

N. DITTA RICHIEDENTE

N. DITTA PROPRIETARIO

VERIFICA PAGAMENTO TRIBUTI IRRIGUI
 in regola non in regola

TIPO DI UTENZA _____
 irrigazione normale - soccorso - lrorazione

IL TECNICO _____

VERIFICA IN CAMPO

- superfici _____
- dati catastali _____
- colture _____

Note

Data, _____

FIRMA DEL FUNZIONARIO _____

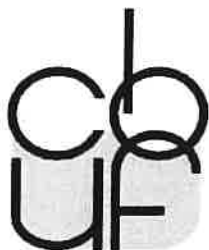

Consorzio di Bonifica Ugento e Li Foggi
Ugento – Lecce

DOCUMENTO INTEGRATIVO RICHIESTA DI UTENZA ALL. A

Il sottoscritto CAVALLI MARCO - in qualità di Proc.re Speciale del datore di lavoro - ditta MAX STREICHER SPA

DICHIARA

- di aver preso cognizione in ogni sua parte del Regolamento per l'esercizio degli impianti irrigui consortili e di accettare le regole in esso riportate;
- di accettare in particolare le disposizioni di cui agli **artt. 50-71-72-73 del Regolamento** citato;
- di essere in possesso delle autorizzazioni necessarie per addurre l'acqua dalla colonnina di prelievo ai terreni da irrigare;
- di **utilizzare l'acqua solo per usi irrigui** e di essere a conoscenza che la stessa **non è idonea all'uso umano**;
- di essere a conoscenza che le **tariffe del servizio irriguo sono:**

Acqua per Mc. utilizzato	€ 0,40
Per fornitura di acque reflue recuperate Mc.	€ 0,24
Contributo minimo irrigazione	€ 160,70
Contributo ad Ha per irrorazione	€ 15,20
Contributo minimo irrigazione di soccorso	€ 32,14
Contributo ad Ha per irrigazione di soccorso	€ 160,70
Contributo minimo irrorazione	€ 14,60
Quota fissa (compenso e diritto domanda)	€ 7,00

Tutto ciò in acconto salvo conguaglio in base al risultato contabile di gestione.

Per qualsiasi coltura fuori rete sarà applicato il 20% di maggiorazione.

- di essere a conoscenza della circostanza che l'acqua che gli sarà fornita in virtù della presente richiesta di utenza, **potrà contenere solidi sospesi o materiali grossolani di origine e/o organica/vegetale** e che, pertanto si rende necessario dotare il proprio impianto di distribuzione aziendale, **di adeguati sistemi di filtraggio dell'acqua fornita**, ovvero in alternativa adottare adeguati sistemi di irrigazione che potranno essere concordati con i tecnici dell'Area Agraria dell'Ente.

Ugento (LE) , 22/05/2019

Firma dell'Utente

Cavalli Marco

Cognome **CAVALLI**
 Nome **MARCO**
 nato il **27.04.1964**
 (atto n. **4** P. **1** S. **3** A/1964)
 a **MONCHIO DELLE CORTI (PR)**
 Cittadinanza **ITALIANA**
 Residenza **MONCHIO DELLE CORTI (PR)**
 Via **VIA BELVEDERE, 2**
 Stato civile _____
 Professione **TECNICO**

CONNOTATI E CONTRASSEGNI SALIENTI

Statura **1,84**
 Capelli **Castani**
 Occhi **Marroni**
 Segni particolari **N.N.**



Firma del titolare *[Signature]*
MONCHIO DELLE CORTI 19.06.2017

Impresna del dito indice sinistro *[Signature]*
 Il SINDACO *[Signature]*
Vicini Alessio

L'INCARICATO DA *[Signature]*
Vicini Alessio



Scade il **27.04.2028**
 DIRITTI: Euro 5,42



AY 4963519



F22 ... OCY PCMA

REPUBBLICA ITALIANA



COMUNE DI
 MONCHIO DELLE CORTI
 (PARMA)

CARTA D'IDENTITA'
 N° **AY 4963519**

DI
 CAVALLI
 MARCO

Spett.le Consorzio Bonifica Arneo - Nardò

OGGETTO: Richiesta d'acqua ad uso irriguo per la stagione 1982/83

distretto

PILOTA LEVERANO

Il sottoscritto

MELCO LUERO

nato a

VEGLIE

il 03/01/64

residente a

VEGLIE

via

ISONZO

n.

tel.

31.7/1510203
(Cod. QUARTA)

con numero di contribuente

e.f. MLLLEUG610A03LTV

Esattoria di

nella sua qualità di

dei terreni della ditta

iscritta nel catasto terreni del Comune di

F.

P.

TESSERE: A01 5910
A01 7464

CHIEDE di irrigare le colture sotto riportate impegnandosi ad utilizzare l'idrante assegnatogli nonché di rispettare le ore ed il turno d'irrigazione che gli verranno comunicati.

Idrante N.	Superficie Ha.	Coltura	metodo irriguo	PERIODO IRRIGUO (in mesi)	ore richieste N.	Turno irriguo gg.
02525						
		NON EFFETTUA		RICARICA		Residuo Anno Precedente

CONTRIBUTO IRRIGUO

a) QUOTA FISSA: L. per ora o frazione di ora prenotata;

b) QUOTA VARIABILE { L. 0,24 (da APR. a SET.) per mc. effettivamente erogato; *refugato*
L. 0,30 (da OTT. a MAR.) per mc. effettivamente erogato.

L'IMPORTO TOTALE DA EMETTERE A RUOLO sarà pari a L. a titolo di quota fissa totale dovuta per il N. di ore o frazione di ora prenotate con la presente richiesta, più l'importo derivante dai consumi di mc. d'acqua effettivamente erogati, fatto salvo eventuale conguaglio.

Il sottoscritto dichiara di aver preso visione delle norme, dietro riportate, che regolano l'esercizio e manutenzione delle opere irrigue e, ai sensi e per gli effetti dell'art. 1341 del Codice Civile, approva specificatamente i contenuti degli articoli 24 - 26 - 27 - 29 - 38 - 39.

Richiesta n. 15 Pozzo P14 Comizio

22/05/2019

L'UTENTE

biesseoffset - nardò

OGGETTO: Richiesta d'acqua ad uso irriguo per la stagione 19²⁰²⁰

distretto PIOTA LEVERANO

Il sottoscritto MELLO LUCIO nato a VEGLIE

il 03/01/64 residente a VEGLIE via ISONEO n. 14 tel.

con numero di contribuente MLLUCU64A03L111V Esattoria di

nella sua qualità di dei terreni delle ditte

iscritta nel catasto terreni del Comune di F. P.

CHIEDE di irrigare le colture sotto riportate impegnandosi ad utilizzare l'idrante assegnatogli nonché di rispettare le ore ed il turno d'irrigazione che gli verranno comunicati.

Idrante N.	Superficie Ha.	Coltura	metodo irriguo	PERIODO IRRIGUO (in mesi)	ore richieste N.	Turno irriguo gg.
<u>P/1</u>				<u>GIU - SET.</u>		
<u>9595</u>						
<u>15910</u>		<u>EFFETTIVA</u>	<u>RICARICA</u>	<u>RICARICA</u>	<u>1000</u>	
<u>17464</u>		<u>(me 500 x ogni Fattore)</u>				
		<u>me 1000 x 0,27 = € 270,00</u>				

CONTRIBUTO IRRIGUO

a) QUOTA FISSA: L. per ora o frazione di ora prenotata;

b) QUOTA VARIABILE { L. 0,27 (da APR. a SET.) per mc. effettivamente erogato; refalato
L. 0,30 (da OTT. a MAR.) per mc. effettivamente erogato.

L'IMPORTO TOTALE DA EMETTERE A RUOLO sarà pari a L. a titolo di quota fissa totale dovuta per il N. di ore o frazione di ora prenotate con la presente richiesta, più l'importo derivante dai consumi di mc. d'acqua effettivamente erogati, fatto salvo eventuale congruaggio.

Il sottoscritto dichiara di aver preso visione delle norme, dietro riportate, che regolano l'esercizio e manutenzione delle opere irrigue e, ai sensi e per gli effetti dell'art. 1341 del Codice Civile, approva specificatamente i contenuti degli articoli 24 - 26 - 27 - 29 - 38 - 39.

Richiesta n. 13 Pozzo P Comizio

16/06/2020

L'UTENTELE DELEGATO

[Signature]

bissesoffset - nardò

NORME PER L'ESERCIZIO E LA MANUTENZIONE DELLE OPERE IRRIGUE

Art. 18- L'acqua distribuita presso i distretti irrigui del Consorzio Speciale per la Bonifica di Arneo, è ad esclusivo uso irriguo e pertanto non è consentito uso diverso.

Art. 19- L'erogazione dell'acqua avviene, normalmente, da aprile a settembre di ogni anno. Per soddisfare le esigenze di determinate colture, il Consorzio può, a suo insindacabile giudizio, accordare la distribuzione di acqua anche in altri periodi.

Art. 20- Per avere diritto al prelevamento dell'acqua, gli utenti, siano essi proprietari o conduttori dei terreni ricadenti nel comprensorio irriguo, devono sottoscrivere, in giorni prestabiliti dall'Ente regolare richiesta su appositi stampati disponibili presso le sedi del Consorzio. La richiesta di irrigazione non è vincolante per il Consorzio che può, a suo insindacabile giudizio, decidere di non avviare l'esercizio irriguo di uno o più impianti.

Gli utenti, con la sottoscrizione della richiesta, si impegnano a versare un contributo, costituito da una QUOTA FISSA per ora o frazione di ora richiesta, e una QUOTA VARIABILE per metro cubo di acqua effettivamente erogata, misurata a contatore. Gli importi unitari di dette quote saranno determinati annualmente dalla Deputazione del Consorzio.

Art. 21- I terreni appartenenti al medesimo utente, ma che costituiscono corpi separati, vengono considerati, agli effetti della richiesta e distribuzione dell'acqua, come appartenenti ad utenti distinti.

Art. 22- L'acqua viene distribuita normalmente in maniera turnata, per la durata dell'orario messo a disposizione di ciascun utente, con un corpo d'acqua allo idrante variabile, stabilito dal personale del Consorzio a seconda delle necessità.

Art. 23- Ogni utente è obbligato a rispettare scrupolosamente il turno e l'orario di erogazione stabiliti dal Servizio Agrario del Consorzio, nonché di prelevare l'acqua esclusivamente mediante l'uso di appositi contatori, dall'idrante assegnato. Pertanto il turno e le ore assegnate sono strettamente vincolanti per l'utente e non possono essere modificati se non dietro sottoscrizione di nuova richiesta d'acqua che verrà accettata compatibilmente con la disponibilità del distretto irriguo.

Art. 24- All'utente è fatto obbligo presentarsi all'orario stabilito per l'inizio delle operazioni irrigue. In caso di mancata presenza, l'acqua ad egli assegnata resterà a disposizione dell'impianto.

Art. 25- E' fatto assoluto divieto all'utente cedere ad altri, anche parzialmente, l'uso dell'acqua assegnatagli.

Art. 26- In caso di prelievi abusivi, fatto salvo il disposto dell'art. 40, l'utente dovrà pagare al Consorzio un importo in funzione del tempo, della coltura e della superficie di terreno irrigato abusivamente. Tale importo sarà determinato dal personale del Servizio Agrario del Consorzio, computando la quota variabile a consumo secondo le tariffe vigenti e la quota fissa oraria al doppio di quella vigente.

Art. 27- Su tutte le opere ed i manufatti del Consorzio è assolutamente vietato a chiunque eseguire lavori di qualsiasi genere o collocarvi piante o altre cose che possano danneggiare gli impianti irrigui.

Art. 28- Chiunque è obbligato a non immettere nella rete di distribuzione corpi estranei e a non coprire con materiale vario idranti, pozzetti e tratti di condotta.

Art. 29- L'utente che provoca danni alla rete di distribuzione o ad altre opere del distretto irriguo, è obbligato a riparare tempestivamente ed a proprie spese il guasto prodotto, nonché a risarcire tutti quegli utenti che ne restano danneggiati.

Art. 30- Il Consorzio, in caso di rotture o guasti degli impianti e/o di mancanza di energia elettrica, si riserva di sospendere l'erogazione e variare turni e corpi d'acqua assegnati, senza che gli utenti abbiano diritto ad indennizzo alcuno.

Art. 31- Qualora cause di forza maggiore o di eventi eccezionali non consentano, per lunghi periodi, l'utilizzazione dell'acqua, nulla è dovuto da parte dell'utente.

L'esonero dal pagamento dovrà essere comunque stabilito dalla Deputazione del Consorzio.

Art. 32- Ogni utente, per non intralciare le pratiche irrigue, deve eseguire a proprie spese e nei propri appezzamenti, tutte quelle opere atte a garantire lo smaltimento delle acque ristagnanti ed evitare inutili sprechi.

Art. 33- Qualora sugli impianti irrigui vi fossero tubazioni mobili di proprietà del Consorzio, queste sono destinate esclusivamente a portare l'acqua sino all'inizio di quegli appezzamenti ricadenti nel distretto irriguo, ma sprovvisti di idrante. Le operazioni di carico, scarico, stesura e raccolta di detta tubazione, sono a totale carico dell'utente interessato il quale ha l'obbligo, terminate le operazioni irrigue, di consegnare al posto di prelievo tutti i tubi e gli eventuali pezzi speciali impiegati.

Art. 34- I proprietari di terreni sono tenuti a dare passaggio al personale del Consorzio adibito alla sorveglianza, esercizio e manutenzione degli impianti irrigui.

Art. 35 - Gli utenti, proprietari di appezzamenti nei quali ricadono gli idranti, sono obbligati a dare passaggio alle tubazioni mobili per il periodo strettamente necessario all'espletamento delle operazioni irrigue di quegli appezzamenti distanti dall'idrante.

Art. 36 - L'erogazione dell'acqua, in ciascun distretto, viene disciplinata da personale del Consorzio che mediante manovre di apertura e chiusura di saracinesche ed idranti, assicura ai singoli utenti i quantitativi d'acqua loro assegnati secondo le ore ed i turni stabiliti. Nessun utente può ostacolare l'acquaiolo durante l'espletamento del suo mandato, anche quando fosse ritenuto in colpa. L'utente può solo reclamare all'Amministrazione del Consorzio.

Art. 37- Qualora l'utente ritenesse opportuno inoltrare reclamo, non è esonerato dall'adempienza dei suoi obblighi e dal pagamento delle somme impegnate.

Art. 38- Ogni utente è tenuto a versare il contributo di irrigazione entro il termine stabilito dal competente Organo Amministrativo del Consorzio. Il contributo dovuto sarà riscosso tramite ruoli esattoriali emessi dal Consorzio. A consuntivo sarà determinato canone irriguo definitivo di concessione di acqua ed eventuali differenze saranno rimosse o rimborsate dall'Ente.

Art. 39 - Agli appezzamenti dell'utente che risulti insolvente, non potrà essere concessa alcuna fornitura di acqua anche se la richiesta verrà avanzata da terzi. Il Consorzio ha inoltre facoltà di sospendere l'erogazione dell'acqua ed è autorizzato ad emettere ruoli gravati da spese ed interessi.

Art. 40 - In caso di prelievi abusivi di acqua, di manomissioni, di rotture ed alternazioni varie agli impianti irrigui, il Consorzio è autorizzato, ai sensi dell'art. 70 del R.D. 13/02/1933 n. 215, ad elevare verbale di contravvenzione attraverso il proprio personale adetto alla sorveglianza dei distretti irrigui.

Art. 41 - Per qualsiasi controversia legale, è competente la Pretura di Nardò.

Dettaglio di Bonifico SEPA

Stato Disposizione	Inoltrata
Data Creazione	17/06/2020
Data Esecuzione	17/06/2020
Transaction ID (TrnID)	

Beneficiario	CONSORZIO BONIFICA ARNEO
Importo	270,00 EUR
Conto di accredito	IT70-Q052-6279-820C-C044-0103-981
Causale	CANONE IRRUGUO 2020

Ordinante	MELLO LUCIO
Conto di addebito	IT29-M010-3080-1800-0000-1287-629 CONTO ORDINARIO

Consorzio Bonifica Arneo - Nardò
BANCA POPOLARE PUGLIESE-AGENZIA DI NARDO'
COORDINATE BANCARIE INTERNAZIONALI IBAN
IT70 Q052 6279 820C C044 0103 981

Importo Euro... 210,00

Impianto irriguo... PILOTA LEVERANO

Richiedente.....

Cod. Fisc.....

Causale... CANONE IRRIGUI 2020



Consorzio di Bonifica Ugento e Li Foggi
Ugento - Lecce

Mail: maxstreicher@legalmail.it

Spett.le Max Streicher Spa
Via Giovanni Keplero 5A
(quartiere SPIP 2)
43122 PARMA

Oggetto: Metanodotto Interconnessione TAP DN1400 (56"), DP 75 bar Lotto 1 e Lotto 2
Richiesta di prelievo e scarico acque per collaudo.-
Risposta a Vs.nota riferimento 148/IT181U del 16.11.2019.-

In riferimento alla nota in oggetto indicata, si fa presente che nulla osta al prelievo di circa 35.000 mc. di acqua dalla vasca di accumulo del distretto irriguo Idume.

Per quanto concerne lo scarico delle acque dopo il collaudo, lo stesso è subordinato all'autorizzazione rilasciata dalla Provincia di Lecce.

Una volta ottenuta l'autorizzazione allo scarico, si prescrive quanto segue:

- 1) l'acqua utilizzata per il collaudo dovrà essere sottoposta ad analisi da parte di un chimico di fiducia di questo Consorzio sia prima che dopo l'impiego secondo i parametri analitici riportati nella medesima richiesta;
- 2) il costo delle suddette analisi sarà a totale carico della Vostra Società.

Distinti saluti.

IL DIRETTORE GENERALE
(Dott. Vito Caputo)

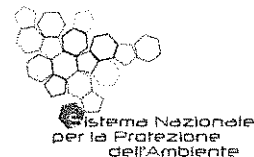

Ministero dell'Ambiente e della Tutela del Territorio e del Mare -
Direzione per le Valutazioni e le Autorizzazioni Ambientali
CRESS@pec.minambiente.it

e p.c. Regione Puglia
Dipartimento Mobilità, qualità urbana, opere pubbliche e
paesaggio
dipartimento.mobilitaqualurboppubbpaesaggio@pec.rupar.puglia.it
servizio.ecologia@pec.rupar.puglia.it

ISPRA
Via Vitaliano Brancati, 48 - 00144 Roma
protocollo.ispra@ispra.legalmail.it

SNAM Rete Gas S.p.A.
ingcos.tapug@pec.snam.it

Oggetto Decreto di compatibilità ambientale n. D.M. 249 del 22.09.2017 relativo al "Metanodotto di interconnessione TAP - Collegamento di approdo del gasdotto denominato Trans Adriatic Pipeline alla Rete nazionale gasdotti" - Proponente Snam Rete Gas.
Rapporto Tecnico post sopralluogo del 14/09/2020

In riferimento alla procedura in oggetto, con la presente si trasmette il Rapporto Tecnico elaborato sulla base degli esiti del sopralluogo effettuato il giorno 14/09/2020 dagli esperti di ARPA Puglia, di cui al verbale trasmesso con nota prot. agenziale n.60664 del 15/09/2020, per verificare l'ottemperanza alla prescrizione A.29 del D.M. n.249/2017 in riferimento al collaudo idraulico e alla pulizia della condotta.

Per tutte le osservazioni e criticità si rimanda al Rapporto Tecnico allegato.

Distinti saluti.

IL DIRETTORE SCIENTIFICO
Dott. Ing. Vincenzo Campanaro

Il Direttore dell'U.O.C. Ambienti Naturali
Dott. Nicola Ungaro

DIRETTORE GENERALE
Avv. Vito Bruno

Allegato:

Rapporto Tecnico per la verifica dell'ottemperanza alla prescrizione A.29 del D.M. n.249/2017 per verificare l'ottemperanza alla prescrizione A.29 del D.M. n.249/2017 in riferimento al collaudo idraulico e alla pulizia della condotta.

Agenzia Regionale per la Prevenzione e la Protezione dell'Ambiente

Sede legale: Corso Trieste 27, 70126 Bari
Tel. 080 5460111 Fax 080 5460150

www.arpa.puglia.it

Direzione Generale
Corso Trieste 27, 70126 Bari
Tel. 080 5460201 Fax 080 5460200



**Al Direttore Scientifico
Ing. Vincenzo Campanato**

**Alla Direzione Scientifica
U.O.C. SAN**

**Oggetto: Metanodotto Interconnessione TAP di SNAM Rete Gas - Rapporto Tecnico di verifica di
ottemperanza alla prescrizione A.29 del D.M. n. 249 del 22.09.2017**

Con la presente, si trasmette il Rapporto Tecnico in oggetto elaborato sulla base degli esiti del sopralluogo eseguito nella giornata del 14 settembre 2020.

Restando a disposizione per qualsiasi ulteriore chiarimento,
si porgono Cordiali Saluti.

**Il Direttore del DAP di Lecce
Ing. Roberto Bucci**

Agenzia Regionale per la Prevenzione e la Protezione dell'Ambiente
Sede legale: Corso Trieste 27, 70126 Bari
Tel. 080 5460111 Fax 080 5460150
www.arpa.puglia.it
C.F. e P. IVA. 05830420724

**DAP Lecce
Servizio Territoriale**
Via Miglietta, 2 73100 Lecce
Tel. 0832/1810018 Fax 0832/342579
PEC: dap.le.arpapuglia@pec.rupar.puglia.it

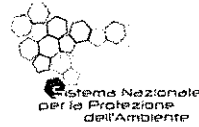

**RAPPORTO TECNICO DI VERIFICA DI OTTEMPERANZA AL D.M. n. 249 del 22.09.2017--
PRESCRIZIONE A.29 per Interconnessione TAP**

SNAM Rete Gas S.p.A.

30.09.2020

Premessa

In data 01.09.2020 la Società SNAM Rete Gas S.p.A con note INGCOS/TAPUG/1166/CSL del 01.09.2020 (assunta agli atti di ARPA Puglia con prot. n. 53635 del 02.09.2020) e INGCOS/TAPUG/1193/CSL del 10.09.2020 (assunta agli atti di ARPA Puglia con prot. n. 60200 del 11.09.2020), ha comunicato il giorno e l'orario di inizio delle operazioni di scarico delle acque utilizzate per il collaudo della condotta.

La comunicazione della Società è stata resa per la verifica di ottemperanza, ai sensi dell'art. 28 del D.Lgs. n° 152/06 e s.m.i., della prescrizione A.29 del D.M. n. 249 del 22.09.2017.

Sopralluogo e relativi esiti

In data 14 settembre 2020, è stato effettuato un sopralluogo presso il cantiere SNAM ubicato al chilometro 26+117 (PK 248 – Il tronco – Lotto 2) nel Comune di Lecce, al fine di verificare in loco gli adempimenti e le azioni messe in atto per ottemperare alla prescrizione A.29.

La prescrizione A.29 testualmente recita:

In riferimento al collaudo idraulico e la pulizia della condotta:

- a) *le operazioni di prelievo e smaltimento dell'acqua utilizzata e dei rifiuti raccolti a seguito delle operazioni di controllo e pulizia interna della condotta dovranno essere svolte sotto il controllo dell'ARPA Puglia e delle Autorità Pubbliche territorialmente competenti in materia di rifiuti;*
- b) *al momento del primo collaudo, si dovranno effettuare le analisi chimiche delle acque utilizzate in entrata e in uscita con determinazione almeno degli oli minerali, pH, COD, materiali in sospensione e sedimentabili, tensioattivi; il risultato delle analisi dovrà essere sottoposto alla ARPA Puglia;*
- c) *dovrà essere presentata alla ARPA Puglia una caratterizzazione chimica media degli elementi in traccia (inclusi i metalli pesanti) delle quantità dei reflui provenienti dalla pulizia della condotta assieme alle procedure di raccolta e smaltimento degli stessi;*
- d) *lo scarico delle acque di collaudo che si configura come scarico di acque reflue industriali, dovrà avvenire secondo le modalità previste dal D.Lgs. n° 152/2006, e successive modifiche e integrazioni e dovranno essere richieste le relative autorizzazioni alla amministrazione provinciale territorialmente competente.*

Per quanto riguarda le operazioni di pulizia della condotta, le stesse sono state espletate preventivamente alle operazioni di collaudo, ad aria, senza l'utilizzo di acqua e, quindi, senza la produzione di reflui.

Agenzia Regionale per la Prevenzione e la Protezione dell'Ambiente
Sede legale: Corso Trieste 27, 70126 Bari
Tel. 080 5460111 Fax 080 5460150
www.arpa.puglia.it
C.F. e P. IVA. 05830420724

DAP Lecce
Servizio Territoriale
Via Miglietta, 2 73100 Lecce
Tel. 0832/1810018 Fax 0832/342579
PEC: dap.le.arpa.puglia@pec.rupar.puglia.it

1

UA
D



ARPA PUGLIA

Sistema Nazionale
per la Protezione
dell'Ambiente

Le operazioni di collaudo, invece, sono state condotte con utilizzo di acqua prelevata dal bacino artificiale Idume gestito dal Consorzio Ugento - Li Foggi, destinato ad utilizzo agricolo. Le acque, prima dell'utilizzo, sono state analizzate e gli esiti sono stati trasmessi da SNAM Rete GAS S.p.A. con nota n. INGCOS/TAPUG/867/CSL del 19.06.2020, assunta agli atti di ARPA Puglia con prot. n. 38952 del 19.06.2020.

L'acqua in ingresso è stata utilizzata per il collaudo dell'intera condotta. Il collaudo idraulico della condotta è stato realizzato per sezioni. Per tutte queste è stata utilizzata la stessa acqua e il trasferimento dell'acqua, da una sezione di collaudo all'altra, è avvenuto mediante un collegamento in by-pass.

Durante il sopralluogo, il G.I., in corrispondenza della condotta, ha assistito all'avvio dell'operazione di scarico finale delle acque reflue di collaudo, nello stesso bacino da cui sono state prelevate. Successivamente, ha verificato visivamente il recapito dello scarico finale nel bacino.

Tale scarico risulta essere stato autorizzato dalla Provincia di Lecce con D.D. n. 30/2020 rettificata dalla D.D. n. 68/2020, rilasciata in capo alla ditta Max Streicher s.p.a., che risulta società appaltatrice.

Con nota INGCOS/TAPUG/1193/CSL del 10.09.2020, assunta agli atti di ARPA Puglia con prot. n. 60200 del 11.09.2020, la Società ha trasmesso le analisi chimiche delle acque reflue di collaudo in uscita, da cui emerge il rispetto dei valori limite prescritti in autorizzazione e corrispondenti alla Tabella 3, Allegato 5, parte Terza del D.Lgs. n. 152/06 e s.m.i. riferiti alle acque superficiali.

2

Alla luce di quanto sopra, la prescrizione A.29 risulta ottemperata, ad esclusione di quanto previsto dalla lettera c) che non risulta applicabile in quanto le operazioni di pulizia non hanno previsto l'utilizzo di acqua e quindi non hanno prodotto reflui.

Tuttavia, la Società SNAM Rete Gas S.p.A. ha trasmesso, in data 29.09.2020, con nota INGCOS/TAPUG/1193/CSL, assunta agli atti di ARPA Puglia con prot. n. 64750 del 30.09.2020, la caratterizzazione chimica del rifiuto solido prodotto dalla pulizia ad aria della condotta.

Durante il sopralluogo è stato effettuato report fotografico agli atti di questa Agenzia.

Il Gruppo di Lavoro
Ing. Manuela Aloisi
Dott. Michele Durante

Il Direttore del DAP di Lecce

Ing. Roberto Bucci

Agenzia Regionale per la Prevenzione e la Protezione dell'Ambiente
Sede legale: Corso Trieste 27, 70126 Bari
Tel. 080 5460111 Fax 080 5460150
www.arpa.puglia.it
C.F. e P. IVA. 05830420724

DAP Lecce
Servizio Territoriale
Via Miglietta, 2 73100 Lecce
Tel. 0832/1810018 Fax 0832/342579
PEC: dap.le.arpapuglia@pec.rupar.puglia.it



RAGGRUPPAMENTO TEMPORANEO DI IMPRESE

■ MAX STREICHER S.p.A. – ICOP S.p.A.

**METANODOTTO
INTERCONNESSIONE TAP DN 1400 (56") – LOTTO 2**



Spett.le
TECHFEM S.p.A.
Via Aldo Moro, 34 – piano primo
73100 LECCE
c.a. Ing. Marco Ravagli

Allegato 7 al doc. RE-VOT-108

e.p.c.
SNAM RETE GAS S.p.A.
Progetto ING COS TAPUG
Via Amendola, 162/1
70126 - Bari (BA)
c.a. Ing. Roberto Lattanzi

Vs. Riferimento	Data Vs. riferimento	Ns. riferimento	Data
		471/IT182U	27.01.2021

Oggetto: Contratto n. 7000000481
METANODOTTO INTERCONNESSIONE TAP DN 1400 (56"), DP 75 bar LOTTO 2

DICHIARAZIONE

Il sottoscritto Marco CAVALLI, in qualità di Rappresentante dell'Appaltatore, dichiara che le acque ad uso civile provengono dalle rispettive reti urbane e i consumi delle stesse nelle le strutture adibite a uffici/magazzino, sono a carico delle proprietà degli immobili.

Per quanto concerne l'utilizzo delle malte cementizie, si dichiara che non è stata utilizzata alcuna quantità di acqua in quanto sono state acquistate direttamente presso impianti di betonaggio convenzionati.

In fede

Il Rappresentante dell'appaltatore



 **MAX STREICHER S.p.A.**
Marco Cavalli
Rappresentante dell'appaltatore

Marco Cavalli



RAGGRUPPAMENTO TEMPORANEO DI IMPRESE
■ MAX STREICHER S.p.A. – ICOP S.p.A. – EDILTUNNEL S.p.A.

METANODOTTO
INTERCONNESSIONE TAP DN 1400 (56") – LOTTO 1

Spett.le
ENERECO S.p.A.
Viale Svevia snc
73100 LECCE
c.a. R.M. Marco Boiani

e.p.c.
SNAM RETE GAS S.p.A.
Progetto ING COS TAPUG
Via Amendola, 162/1
70126 - Bari (BA)
c.a. Ing. Roberto Lattanzi

Vs. Riferimento

Data Vs. riferimento

Ns. riferimento

Data

428/IT181U

27.01.2021

Oggetto: **Contratto n. 7000000480**
METANODOTTO INTERCONNESSIONE TAP DN 1400 (56"), DP 75 bar LOTTO 1

DICHIARAZIONE

Il sottoscritto Marco CAVALLI, in qualità di Rappresentante dell'Appaltatore, dichiara che le acque ad uso civile provengono dalle rispettive reti urbane e i consumi delle stesse nelle le strutture adibite a uffici/magazzino, sono a carico delle proprietà degli immobili.

Per quanto concerne l'utilizzo delle malte cementizie, si dichiara che non è stata utilizzata alcuna quantità di acqua in quanto sono state acquistate direttamente presso impianti di betonaggio convenzionati.

In fede

Il Rappresentante dell'appaltatore



Marco Cavalli

NUOVA GHIZZONI S.p.A.

Sede Legale: Località Macchia S.N. - 75013 Ferrandina (MT) – Italy
Sede Amministrativa: Via Pomarico, 14 - 75010 Pisticci Scalo (MT) – Italy
Sede Operativa-Uffici: Via Meucci, 4 – Loc. Vidalenzo - 43016 Polesine Zibello (PR) – Italy
REA C.C.I.A.A. Matera n. 85178 - Reg. Imprese Matera P.IVA e C.F. 01260900772
Cap. Soc. € 120.000,00 I.V.
Tel. (+39) 0524 989 – Fax. (+39) 0524 98042
info@nuovaghizzoni.com – www.nuovaghizzoni.com



Brindisi (BR), 26/01/2021
Prot.: CAN-CM-335/21

Spett.le **T.P.I.D.L. S.p.A.**
Via del Lavoro,5
Strada per Minnuta
72100 Brindisi (BR)
c.a. **Ing. G. Launi**

p.c. Spett.le **SNAM RETE GAS S.p.A.**
Via Amendola, 162/1
70126 Bari (BA)
c.a. **Ing. R. Lattanzi**

Contratto: **7000000482 del 30/10/2018**
Progetto: **METANODOTTO INTERCONNESSIONE TAP DN 1400 (56") – 75 bar.**
Tratto da Picchetto 172 del 3° Tronco (escluso) a impianto di Matagiola - Lotto 3

DICHIARAZIONE

Il sottoscritto Massimiliano CINCOTTA, in qualità di Rappresentante dell'Appaltatore, dichiara che le acque ad uso civile provengono dalle rispettive reti urbane e i consumi delle stesse nelle le strutture adibite a uffici/magazzino, sono a carico delle proprietà degli immobili.

Per quanto concerne l'utilizzo delle malte cementizie, si dichiara che non è stata utilizzata alcuna quantità di acqua in quanto sono state acquistate direttamente presso impianti di betonaggio convenzionati.

In fede

Nuova Ghizzoni S.p.A.
Operations Onshore
Costruzioni Opere - Sistemi Pipelines
Interconnessione TAP
Project Manager
Massimiliano Cincotta

