

Legenda

- Soluzione progettuale
- ▨ Area P.I.P.
- - - Limiti amministrativi
- Reticolo idrografico

Sistema infrastrutturale

- Autostrada
- Viabilità principale
- Rete ferroviaria
- Area tecnologica

Sistema insediativo

- Paesaggio urbanizzato a carattere prevalentemente residenziale

Sistema agricolo

- Paesaggio agricolo a carattere seminativo
- Paesaggio agricolo di pregio

Sistema naturale

- Paesaggio a prevalenza boschiva

Sistema storico culturale

- Bene architettonico
- ▨ Agro Tivertino-Prenestino (Aree agricole della Campagna Romana e delle Bonifiche agrarie - art. 42 NTA PTPR 2007)

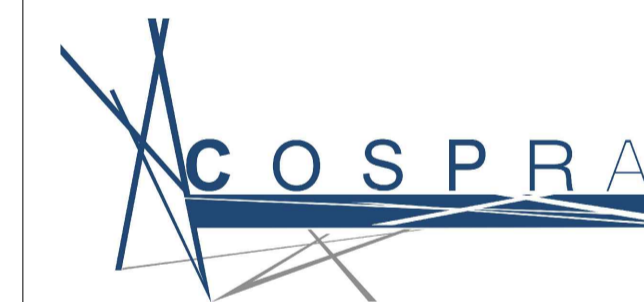
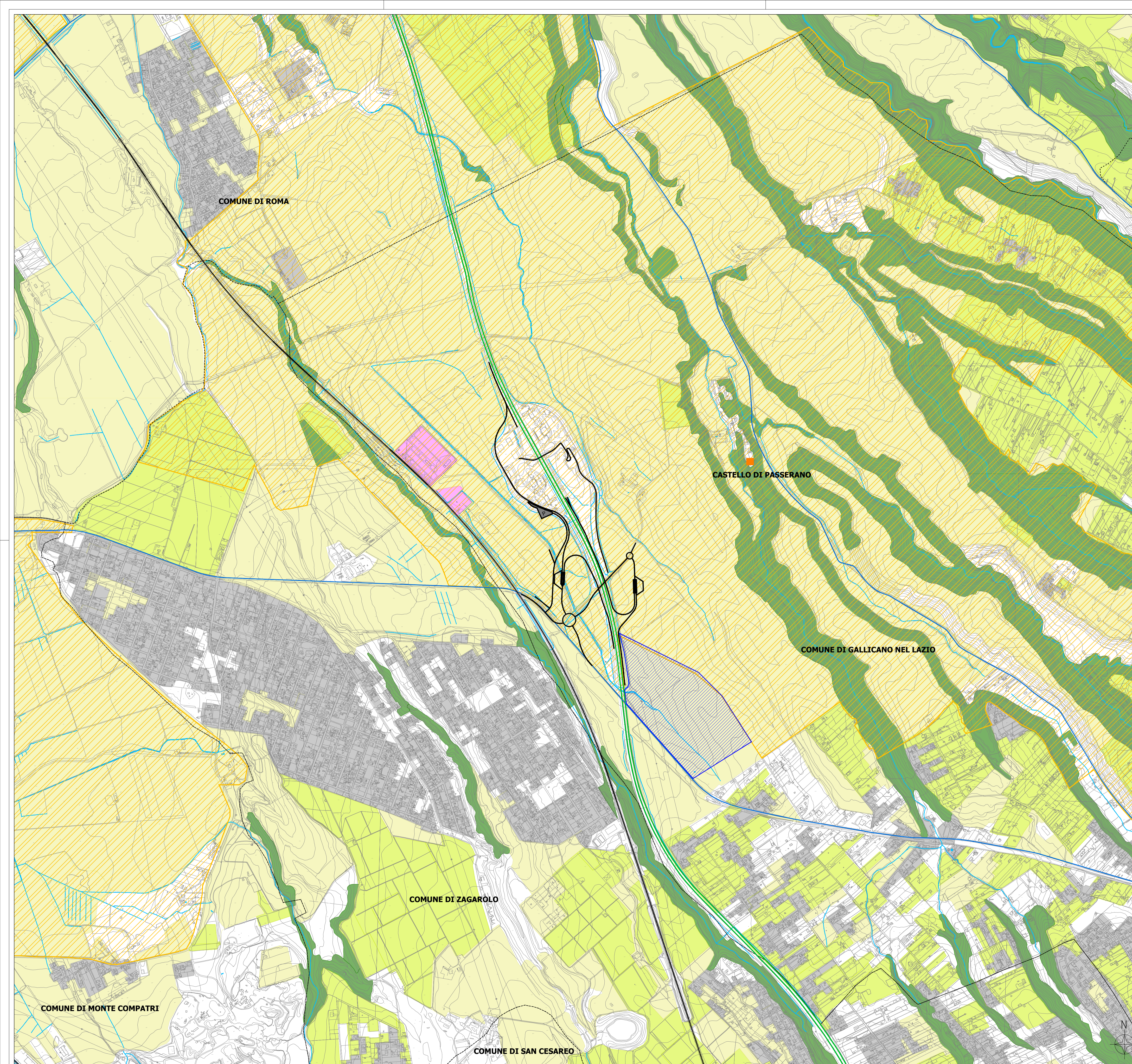

COS.P.R.A. S.r.l. unipersonale
Via Stefano Jacini, 24 - 00191 Roma
P.I. 01261061004 - C.F. 03918760582
Pec 01261061004.roma@pec.ance.it
E-mail: cospra@gmail.com

**Nuovo svincolo autostradale sulla bretella di collegamento
tratto Fiano Romano - San Cesario,
in corrispondenza del comune di Galliano**

PROGETTO DI FATTIBILITÀ TECNICA ED ECONOMICA

RELAZIONE PAESAGGISTICA



iride
Istituto per la Ricerca e l'Ingegneria
nell'Economicità



Carta del contesto e struttura del paesaggio
Data: Gennaio 2021

AL-PAE-CT-07-A
Scala 1:10.000