

## Legenda

- Soluzione progettuale
- Area P.I.P.
- Limiti amministrativi

### Uso del suolo

- 111 - Zone residenziali a tessuto continuo
- 112 - Zone residenziali a tessuto discontinuo e rado
- 121 - Inseadimento industriale o artigianale
- 122 - Reti stradali, ferroviarie e infrastrutture tecniche
- 131 - Aree estrattive
- 132 - Discariche
- 133 - Cantieri
- 141 - Aree verdi urbane
- 142 - Aree ricreative e sportive
- 211 - Seminativi in aree non irrigue
- 212 - Seminativi in aree irrigue
- 221 - Vigneti
- 222 - Frutteti
- 223 - Oliveti
- 231 - Superfici a copertura erbacea
- 241 - Colture temporanee associate a colture permanenti
- 242 - Sistemi colturali e particellari complessi
- 243 - Aree prevalentemente occupate da coltura agraria con spazi naturali importanti
- 311 - Boschi di latifoglie
- 312 - Boschi di conifere
- 322 - Cespuglieti ed arbusteti
- 512 - Bacini d'acqua

Fonte: Shapefile GIS 2000 e 2016 - Geoportale Regione Lazio, elaborazione specialistica

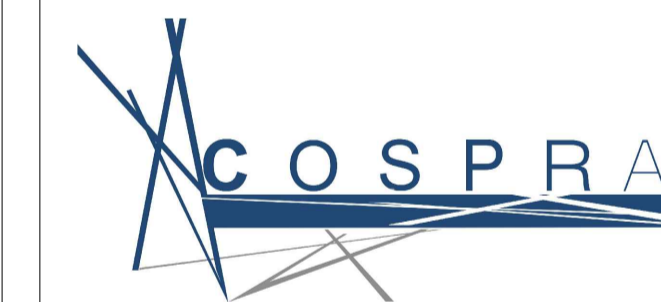

**COS.P.R.A. S.r.l.** unipersonale  
Via Stefano Jacini, 24 - 00191 Roma  
P.I. 01261061004 - C.F. 03918760582  
Pec 01261061004.roma@pec.ance.it  
E-mail: [cospra@gmail.com](mailto:cospra@gmail.com)

**Nuovo svincolo autostradale sulla bretella di collegamento  
tratto Fiano Romano - San Cesareo,  
in corrispondenza del comune di Galliano**

**PROGETTO DI FATTIBILITÀ TECNICA ED ECONOMICA**

**STUDIO PRELIMINARE AMBIENTALE**

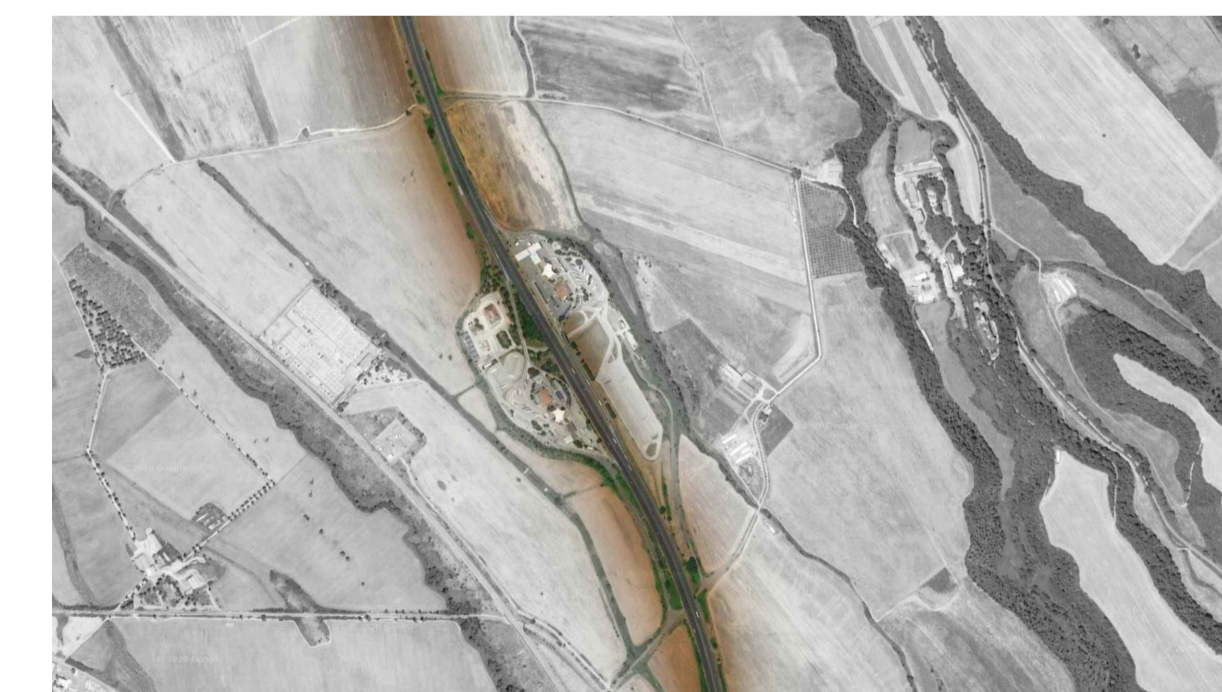

LO SCENARIO DI BASE - SUOLO, USO DEL SUOLO E  
PATRIMONIO AGROALIMENTARE  
Uso del suolo  
Data: Gennaio 2021

P2-TER-CT-01-A

Scala 1:10.000

