

LEGENDA

- Progetto
- Opere in progetto
-
- RETE ECOLOGICA POLIVALENTE (R.E.P.)
- Parchi periurbani

PTCP approvato con Delibera di Consiglio Provinciale n. 84 del 21 dicembre 2009, pubblicato sul Bollettino della Regione Puglia in data 20 maggio 2010

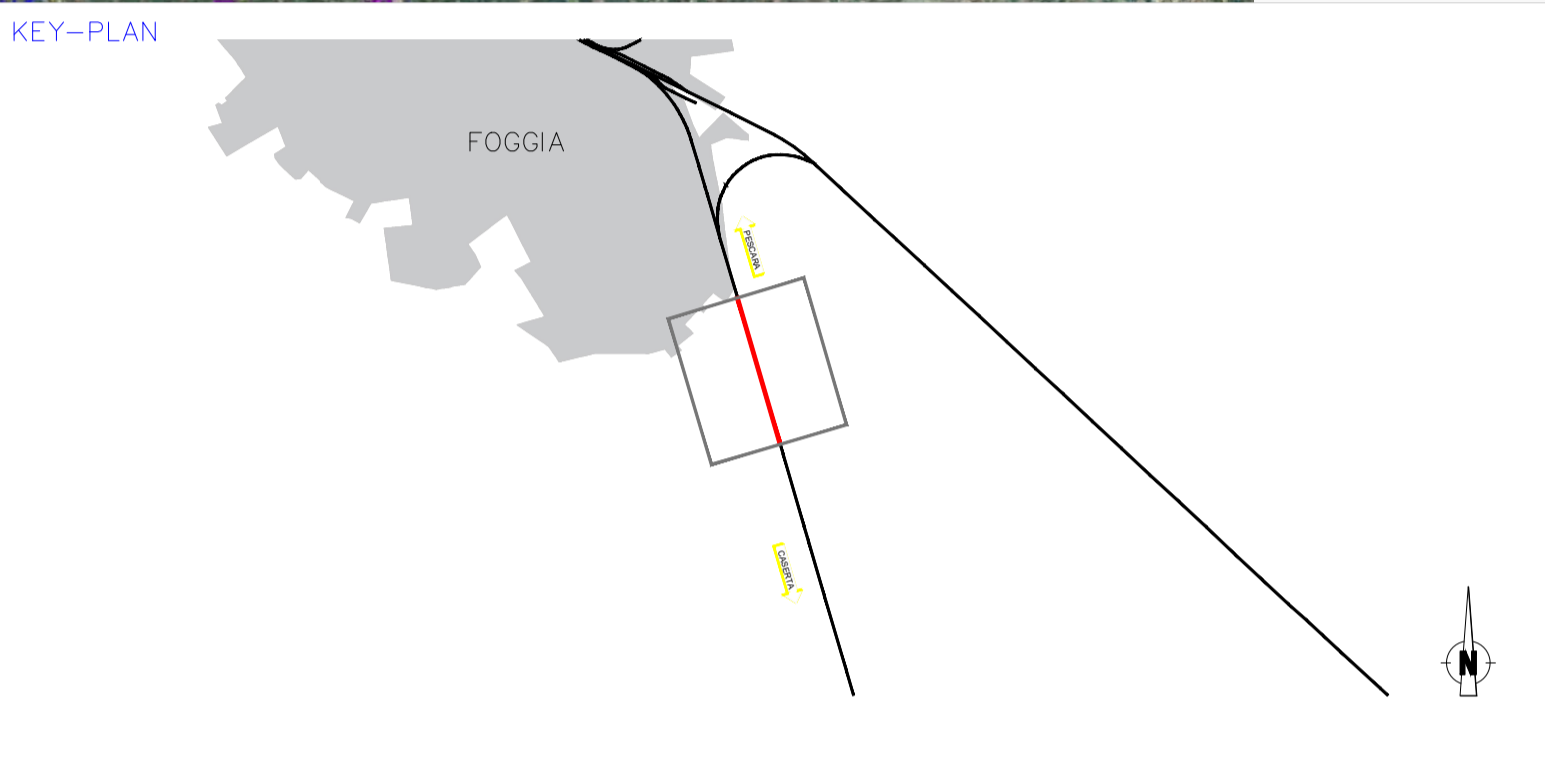
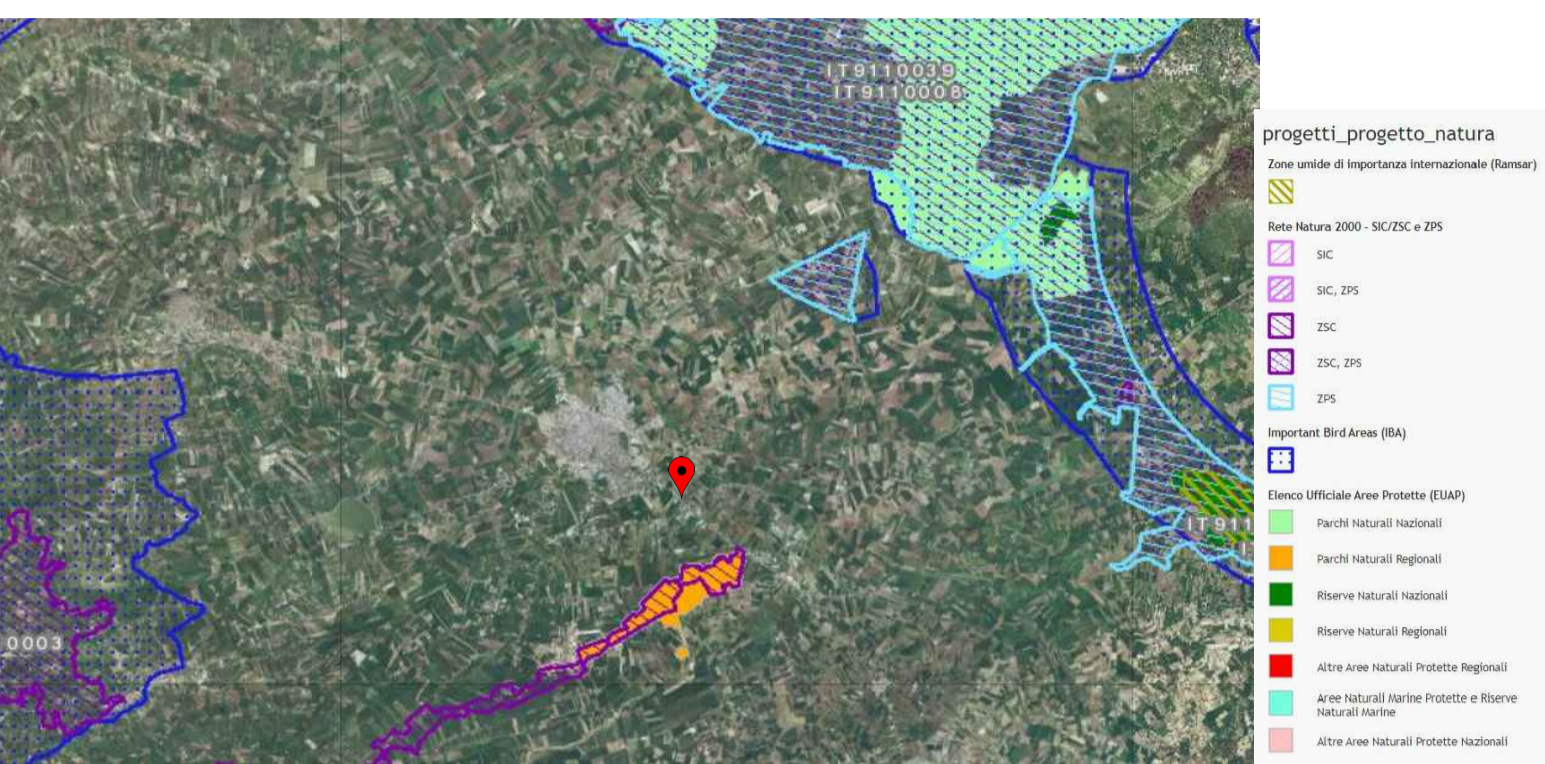

COMMITTENTE:

RFI
RETE FERROVIARIA ITALIANA
GRUPPO FERROVIE DELLO STATO ITALIANE

PROGETTAZIONE:

ITALFERR
GRUPPO FERROVIE DELLO STATO ITALIANE

U.O. ARCHITETTURA, AMBIENTE E TERRITORIO

PROGETTO DI FATTIBILITA' TECNICO ECONOMICA DI 2° FASE

NUOVA FERMATA AV DI FOGGIA

STUDIO PRELIMINARE AMBIENTALE
Analisi delle risorse naturali

SCALA:
1:10.000

COMMESSA	LOTTO	FASE	ENTE	TIPO DOC.	OPERA/DISCIPLINA	PROGR.	REV.
I A 8 Q	01	R	22	N 4	I M 0 0 0 1	0 0 1	A

Rev.	Descrizione	Redatto	Data	Verificato	Data	Approvato	Data	Autorizzato Data
A	Emissione Esecutiva	ATI Sintagma-Arcorente MPA-Turigli Consult F. Tamburri	Febbraio 2021	G. Di Paolo D. Di Paolo	Febbraio 2021	M. D'Avino	Febbraio 2021	D. Ludovico Febbraio 2021

File: IA8Q01R22N4IM0001001A.DWG