

LEGENDA

Progetto

Opere in progetto

RETE ECOLOGICA POLIVALENTE (R.E.P.)

Parchi periurbani

PTCP approvato con Delibera di Consiglio Provinciale n. 84 del 21 dicembre 2009, pubblicato sul Bollettino della Regione Puglia in data 20 maggio 2010

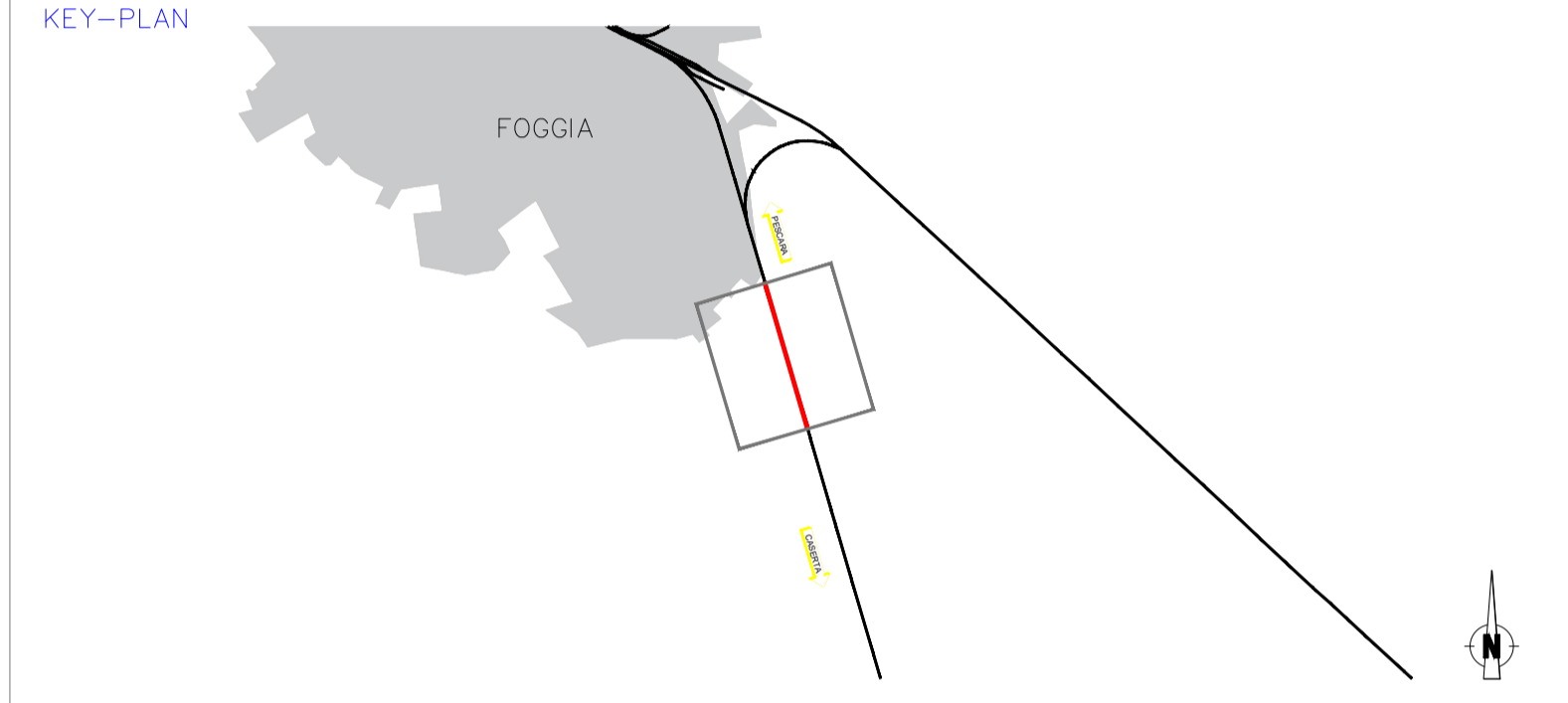
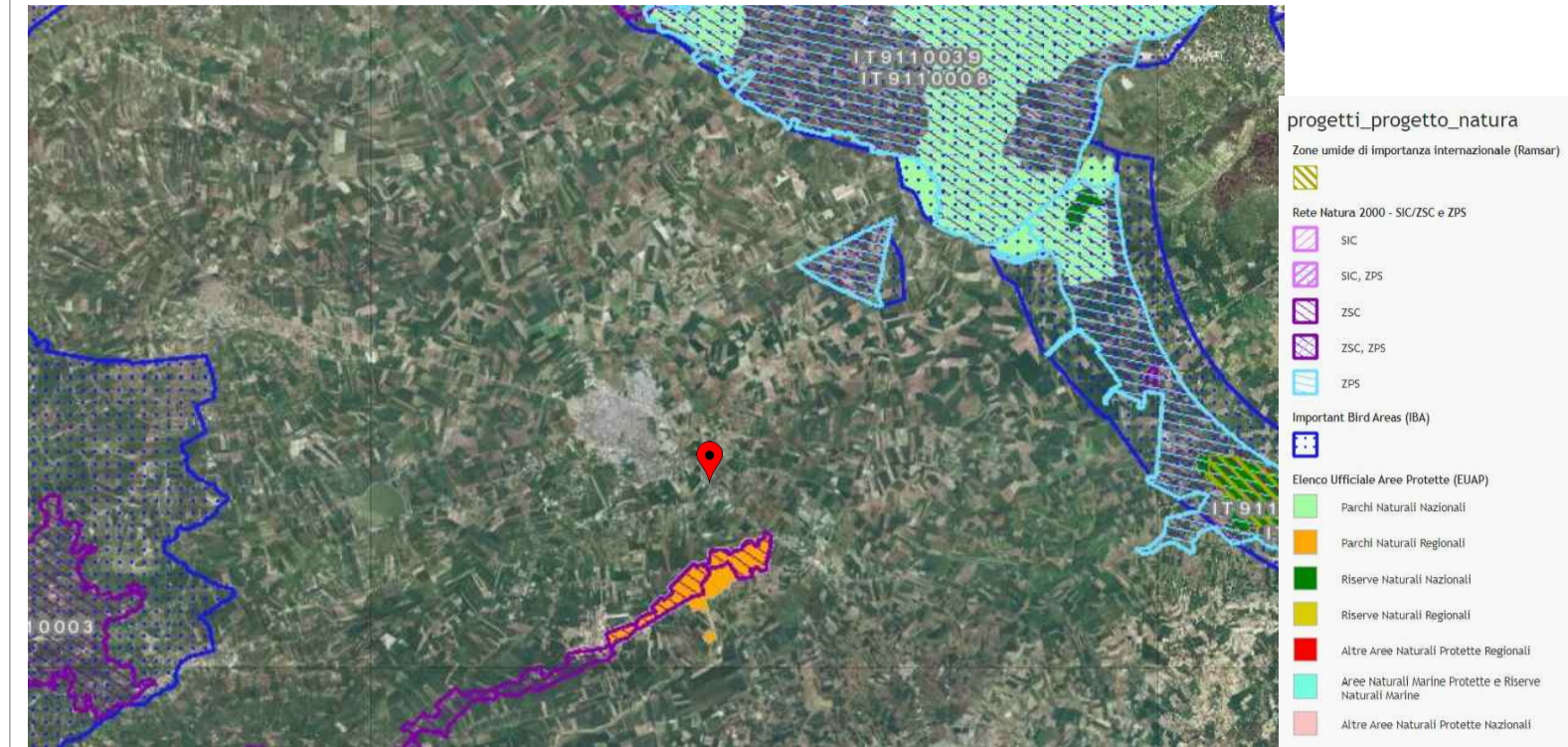

COMMITTENTE:

RFI
RETE FERROVIARIA ITALIANA
GRUPPO FERROVIE DELLO STATO ITALIANE

PROGETTAZIONE:

ITALFERR
GRUPPO FERROVIE DELLO STATO ITALIANE

U.O. ARCHITETTURA, AMBIENTE E TERRITORIO

PROGETTO DI FATTIBILITA' TECNICO ECONOMICA DI 2° FASE

NUOVA FERMATA AV DI FOGGIA

STUDIO DI PREFATTIBILITA' AMBIENTALE
Analisi delle risorse naturali

SCALA:
1:10.000

COMMESSA	LOTTO	FASE	ENTE	TIPO DOC.	OPERA/DISCIPLINA	PROGR.	REV.
I A 8 Q	01	R	22	N 4	I M 0 0 0 1	0 0 1	A

Rev.	Descrizione	Redatto	Data	Verificato	Data	Approvato	Data	Autorizzato Data
A	Emissione Esecutiva	ATI Sintagma-Architettura MPA-Turpinj Consult F. Tamburri	Febbraio 2021	G. Di Paolo D. Di Paolo	Febbraio 2021	M. D'Avino	Febbraio 2021	D. Ludovico Febbraio 2021

File: IA8Q01R22N4IM0001001A.DWG