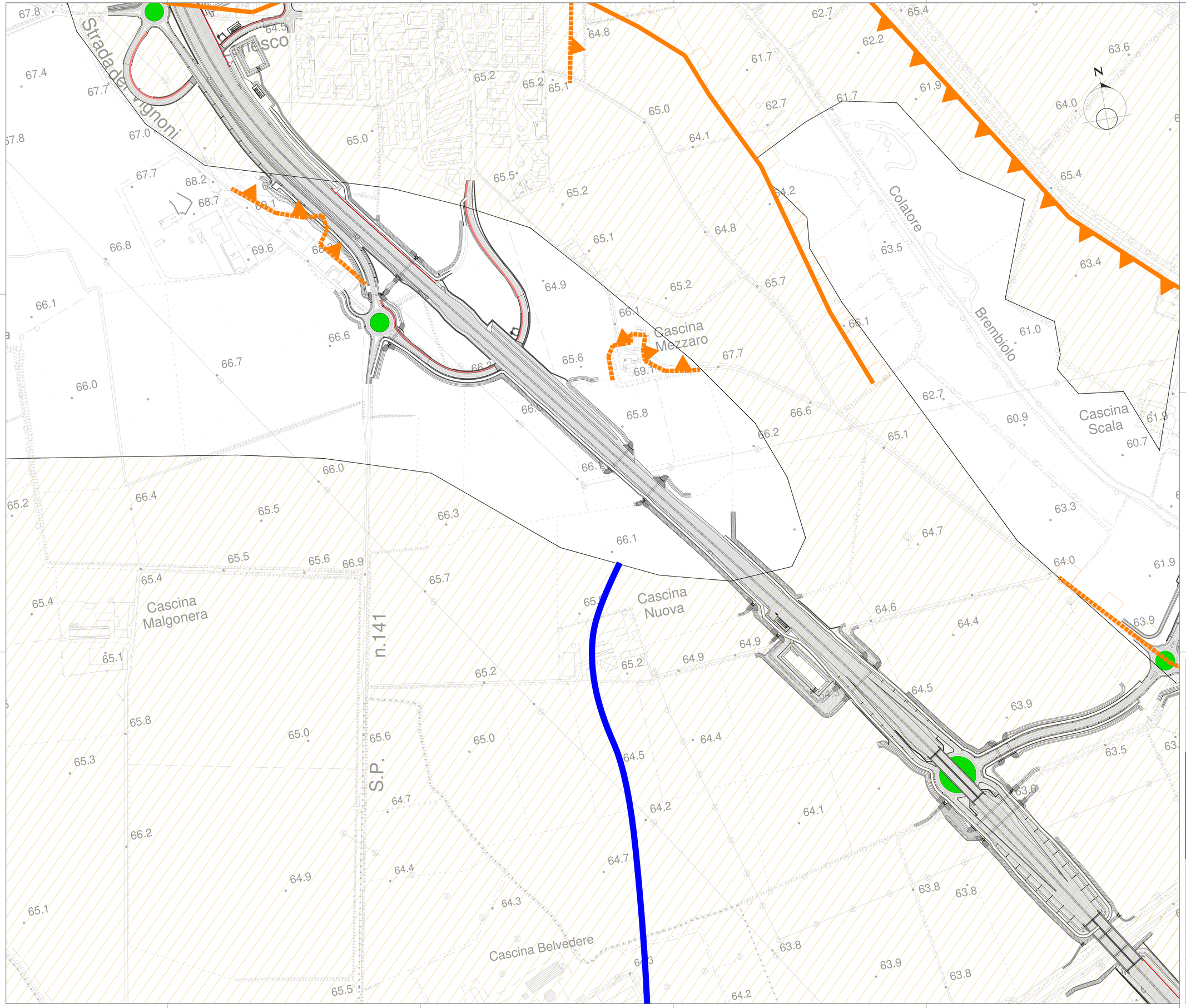

LEGENDA

Litologia

- Pianure alluvionali recenti e attuali
- Bassa pianura a meandri
- Terrazzi antichi

Morfologia

- Paleoalvei
- Orlo di scarpata artificializzata
- Limite di depressione vallifome
- Orlo di scarpata di terrazzo fluviale

ANAS S.p.A.
Direzione Progettazione e Realizzazione Lavori

S.S. N. 9 "VIA EMILIA"
VARIANTE DI CASALPUSTERLENGO ED ELIMINAZIONE PASSAGGIO A LIVELLO SULLA S.P. EX S.S. N.234

PROGETTO ESECUTIVO

STUDIO CORONA Ing. Renato Vaira Ordine degli Ingg. di Torino e Provincia n° 4802 AD	ING. RENATO DEL PRETE Ing. Renato Del Prete Ordine degli Ingg. di Bari e provincia n° 6073	DOTT. GEOL. DANILO GALLO Dott. Geol. Danilo Gallo Ordine dei Geologi della Regione Puglia n° 58	INTEGRAZIONE PRESTAZIONI Ing. Renato Del Prete	PROGETTISTA Ing. Valerio Bajetti (I.T. S.r.l.)
			PROGETTAZIONE STRADALE Ing. Gaetano Ranieri (Ga&M S.r.l.)	PROGETTAZIONE IDRAULICA Ing. Fabrizio Bajetti (I.T. S.r.l.)
I.T. Ingegneria del Territorio s.r.l. Ing. Valerio Bajetti Ordine degli Ingg. di Roma e provincia n° 8.4511	SETAC SR Studi di Architettura Specialisti Prof. Ing. Luigi Monterisi Ordine degli Ingg. di Bari e provincia n° 1771	C&C S.R.L. Ingegneria & Progettazione s.r.l. Ing. Gabriele Inocchi Ordine degli Ingg. di Roma e provincia n° A-31752	PROGETTAZIONE OPERE D'ARTE MAGGIORI Ing. Renato Vaira (Studio Corona S.r.l.)	PROGETTAZIONE OPERE D'ARTE MINORI Ing. Nicola Ligas (I.T. S.r.l.)
			COMPUTI Ing. Valerio Bajetti (I.T. S.r.l.)	CANTIERISTICA Ing. Gaetano Ranieri (Ga&M S.r.l.)
CONSORZIO UNING SOCIETÀ DI INGEGNERIA Ga&M. Prof. Ing. Matteo Ranieri Ordine degli Ingg. di Napoli e provincia n° 9000	ECOPLAN Arch. Nicoletta Fraltini Ordine degli Architetti di Bari e provincia n° 1000	ARKE' INGEGNERIA S.r.l. Ing. Gioacchino Angarano Ordine degli Ingg. di Bari e provincia n° 4709	GEOLOGIA Dott. Danilo Gallo	GEOTECNICA Ing. Gianfranco Sodero (Studio Corona S.r.l.)
			AMBIENTE Dott. Emilio Maschi (ECOPLAN S.r.l.)	SICUREZZA Ing. Gaetano Ranieri (Ga&M S.r.l.)

VISTO: IL RESPONSABILE DEL PROCEDIMENTO	IL RESPONSABILE DELLA INTEGRAZIONE DELLE PRESTAZIONI SPECIALISTICHE	PROGETTISTA	GEOLOGO	IL COORDINATORE DELLA SICUREZZA IN FASE DI PROGETTAZIONE
Dott. Ing. Fabrizio CARDONE	Ing. Renato DEL PRETE	Ing. Valerio BAJETTI	Dott. Danilo GALLO	Ing. Gaetano RANIERI

BA41

B - GEOLOGIA E GEOTECNICA

CARTA GEOMORFOLOGICA GENERALE - TAVOLA 02 DI 05

CODICE PROGETTO			NOME FILE	REVISIONE	SCALA:
PROGETTO	LIV. PROG.	N. PROG.	BA40-44-T00GE00GEOCG08-12_B.dwg		
COM I	E	1701	CODICE ELAB. T00GE00GEOCG09	B	1:2000

REV.	DESCRIZIONE	DATA	REDATTO	VERIFICATO	APPROVATO
D					
C					
B	EMISSIONE A SEGUITO ISTRUTTORIA	GIUGNO 2018	GEOL. DANILO GALLO	PROF. ING. LUIGI MONTERISI	ING. VALERIO BAJETTI
A	EMISSIONE	DICEMBRE 2017	GEOL. DANILO GALLO	PROF. ING. LUIGI MONTERISI	ING. VALERIO BAJETTI