

KEYPLAN

LEGENDA:

- - - LIMITE DELL'INTERVENTO
- + **+74.18** QUOTA ALTIMETRICA
- CURVE DI LIVELLO
- FABBRICATI
- SENTIERI
- AREA PAVIMENTAZIONE IN CALCESTRUZZO

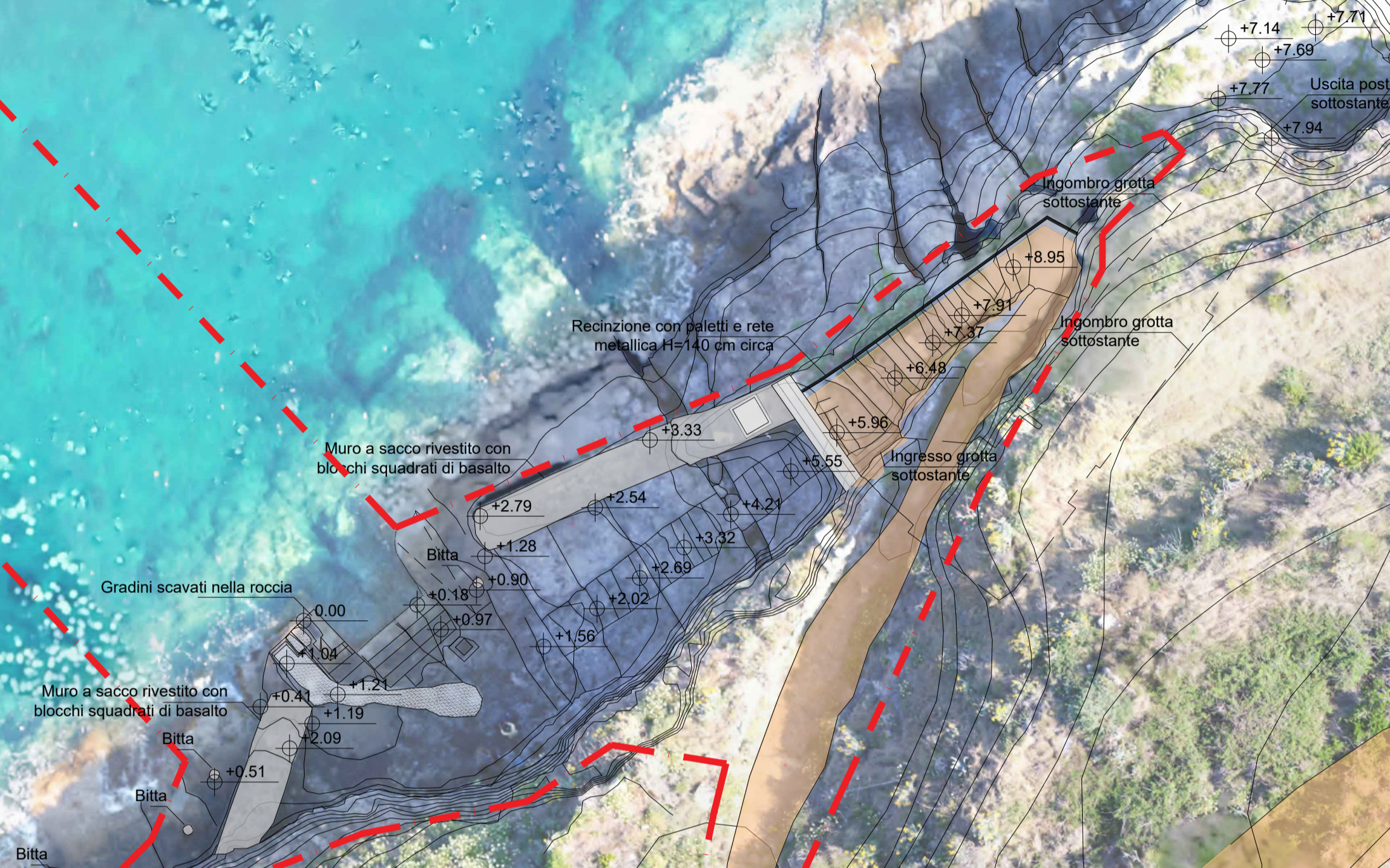

STAZIONE APPALTANTE Agenzia nazionale per l'attuazione degli investimenti e lo sviluppo d'impresa S.p.A.	INVITALIA S.p.a.: Soggetto Attuatore in ottemperanza agli artt. 3 e 8 del Contratto Istituzionale di Sviluppo "Recupero e rifunionalizzazione ex carcere borbonico dell'isola di Santo Stefano Ventotene" RESPONSABILE UNICO DEL PROCEDIMENTO: Dott. Ing. ENRICO FUSCO		
	COORDINAMENTO PROGETTAZIONE: Dott. Arch. ROSA DI NUZZO PROGETTAZIONE ARCHITETTONICA Dott. Arch. ANTONIO BRASILELLI PROGETTAZIONE STRUTTURALE Dott. Ing. Lorenzo SORRENTI PROGETTAZIONE OPERE MARITTIME Dott. Ing. Daniele BENOITI RELAZIONE GEOLOGICA Dott. Geol. Vincenzo GIULIO PROGETTAZIONE IMPIANTI Dott. Ing. Pierluigi ROSATI Dott. Ing. Oliviero PITTERRI PROGETTAZIONE DELLA SICUREZZA Dott. Ing. Nando LAURO PROGETTAZIONE AMBIENTALE e PROCEDURE VIA-Vinca Geom. Lucio DI NARDO Geom. Luigi SPANGLANTONIO COMPITI E TEME Geom. Luigi SPANGLANTONIO	GRUPPO DI LAVORO INTERNO PROGETTAZIONE ARCHITETTONICA Dott. Ing. Francesco DE SIMONE Dott. Arch. Ahmed ELGAZZAR Dott. Arch. Luisa PACITTO PROGETTAZIONE STRUTTURALE Dott. Ing. Marco DIAMATO Dott. Ing. Francesco DI LAURO PROGETTAZIONE OPERE MARITTIME Dott. Ing. Leonardo GALCIO PROGETTAZIONE IMPIANTI Sig. Enrico MONTUCCI RELEVÉ e RESTITUZIONE GRAFICA Geom. Genovese DI MARTINO Dott. Ing. Francesco DE SIMONE Dott. Arch. Ahmed ELGAZZAR PROGETTAZIONE DELLA SICUREZZA Dott. Arch. Ahmed ELGAZZAR	SUPPORTO TECNICO OPERATIVO PROGETTAZIONE OPERE MARITTIME 311 Progetti Italia - Ingegneria Integrata SpA Dott. Ing. Stefano LUCA FOSDATTI PROGETTAZIONE AMBIENTALE e PROCEDURE VIA-Vinca SETIN Servizi Ingegnerie e s.r.l. Dott. Alessandro PIAZZI PROGETTAZIONE GEOTECNICA STUDIO TECNICO ASSOCIATO - SISTEMI Dott. Ing. Giuseppe MONTELLA
Funzione Servizi di Ingegneria ATTIVITA' TECNICHE Beni Culturali e Architettura Arch. ROSA DI NUZZO	INDAGINI GEOLOGICHE ASPIS Servizi Archeologici snc Dott.ssa Laura SANNA e Francesco TIBONI INDAGINI E RILEVAZIONI AMBIENTALI ARCHEOLOGICHE E STRUMENTALI A MARE Enviroconsult s.r.l. - Dott. Ing. Roberto SAGGIOMO INDAGINI SULLE STRUTTURE ICS Centro Sportivista di Ingegneria Srl Dott. Ing. Giuseppe MONTELLA		

ELABORATO			
REVISIONE	DATA	AGGIORNAMENTI	
Rev. 1	05-03-2021	---	---
Rev. 2	05-03-2021	---	---
Rev. 3	05-03-2021	---	---

ELABORATO	DATA	NOME	FIRMA
Redatto	05-03-2021	DI MARTINO ELGAZZAR	
Verificato	05-03-2021	BARAGLI	
Approvato	05-03-2021	Rosa di NUZZO	

ELABORATO	DATA	CODICE BREVE
Redatto	05-03-2021	---
Verificato	05-03-2021	---
Approvato	05-03-2021	---

REVISIONE	DATA	AGGIORNAMENTI
Rev. 1	05-03-2021	---
Rev. 2	05-03-2021	---
Rev. 3	05-03-2021	---

ELABORATO	DATA	CODICE BREVE
Redatto	05-03-2021	---
Verificato	05-03-2021	---
Approvato	05-03-2021	---

R0-TAV003