

Sediment Echo Sounder SES-96  
 Ship : Enviroconsult Travel : sbp  
 Freq/Puls: 6kHz/2 Gain : 58 dB  
 Start : 2.00m Height : 44m  
 Profile: 1  
 Innomar Technologie GmbH  
 Area : Ventotene  
 Accum.: -/1/1  
 HeaveCorr.: no  
 Time : 09.10.2020 14:21:11  
 Threshold : 1/10  
 SoundVel. : 1530 m/s

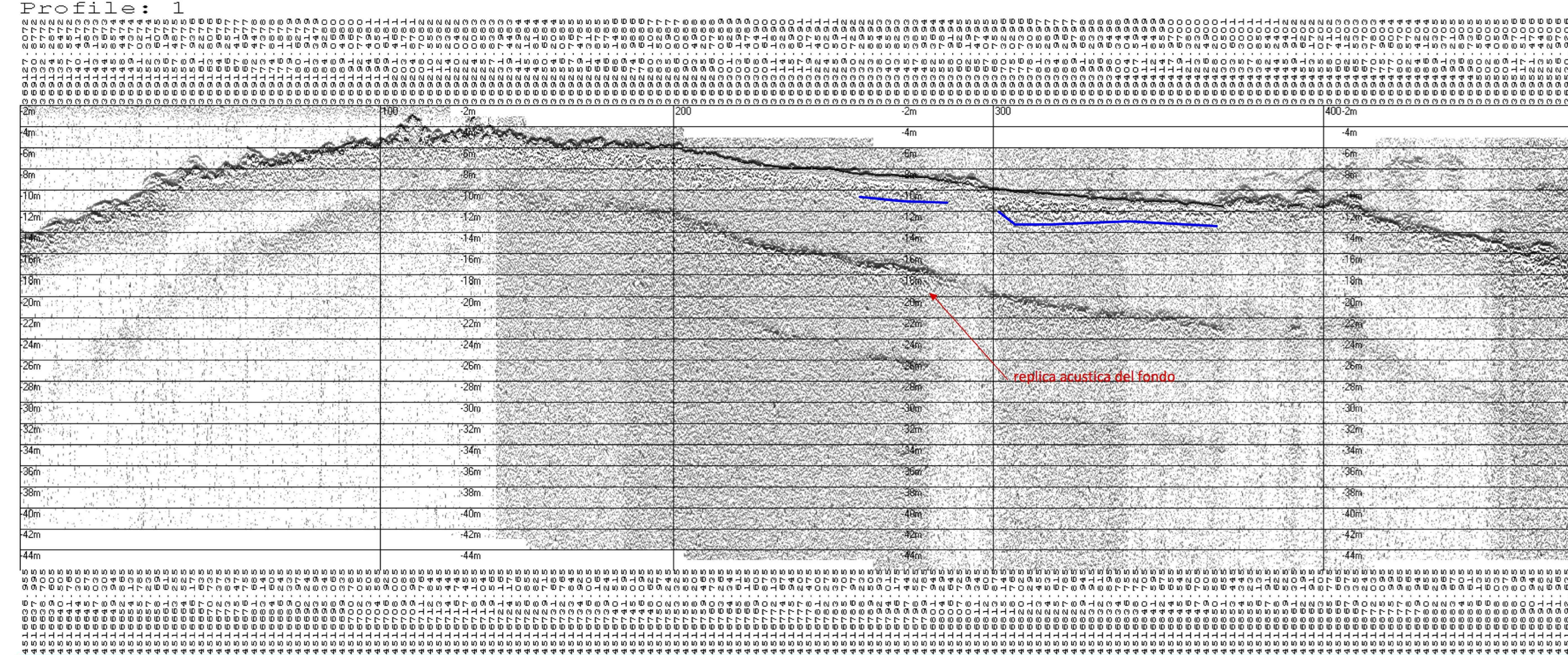

Profilo 1

Sediment Echo Sounder SES-96  
 Ship : Enviroconsult Travel : sbp  
 Freq/Puls: 6kHz/2 Gain : 46 dB  
 Start : 5.00m Height : 50m  
 Profile: 4  
 Innomar Technologie GmbH  
 Area : Ventotene  
 Accum.: -/1/1  
 HeaveCorr.: no  
 Time : 09.10.2020 14:35:40  
 Threshold : 1/10  
 SoundVel. : 1530 m/s

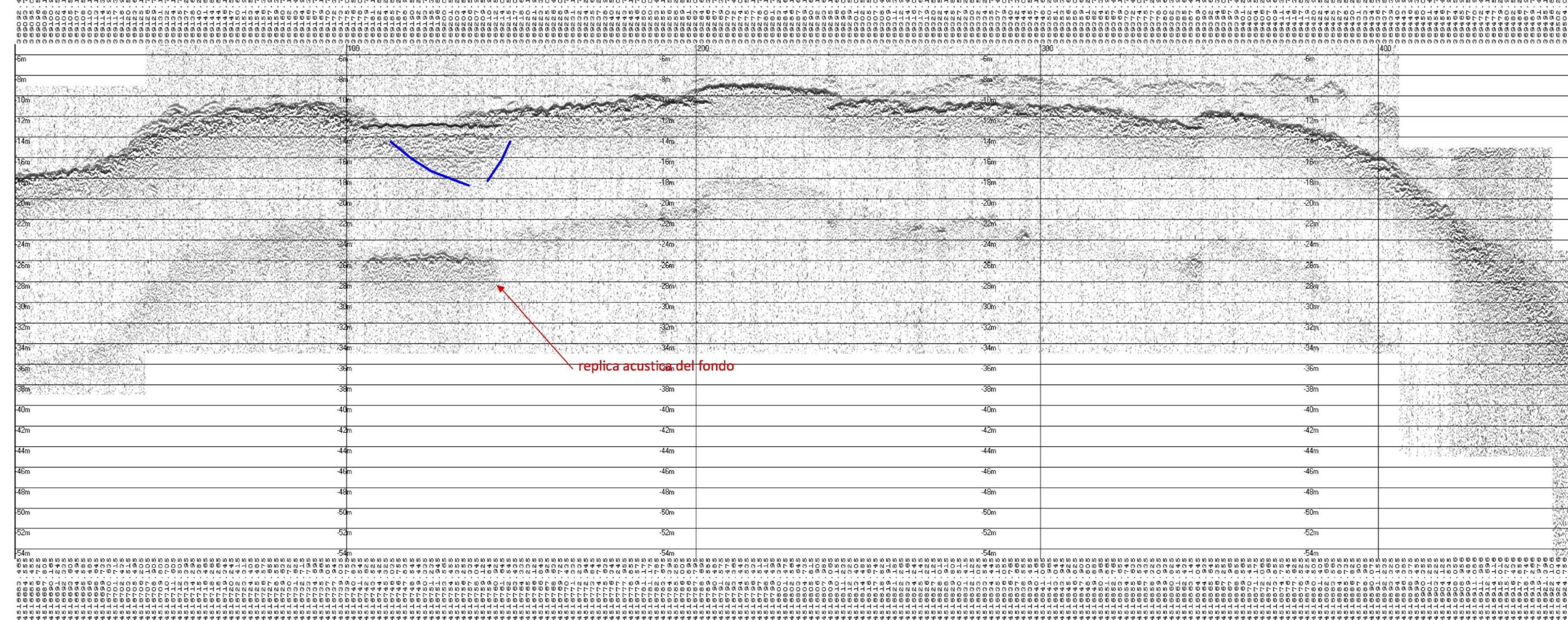

Profilo 4

Sediment Echo Sounder SES-96  
 Ship : Enviroconsult Travel : sbp  
 Freq/Puls: 6kHz/2 Gain : 58 dB  
 Start : 2.00m Height : 37m  
 Profile: 3  
 Innomar Technologie GmbH  
 Area : Ventotene  
 Accum.: -/1/1  
 HeaveCorr.: no  
 Time : 09.10.2020 14:35:17  
 Threshold : 1/10  
 SoundVel. : 1530 m/s

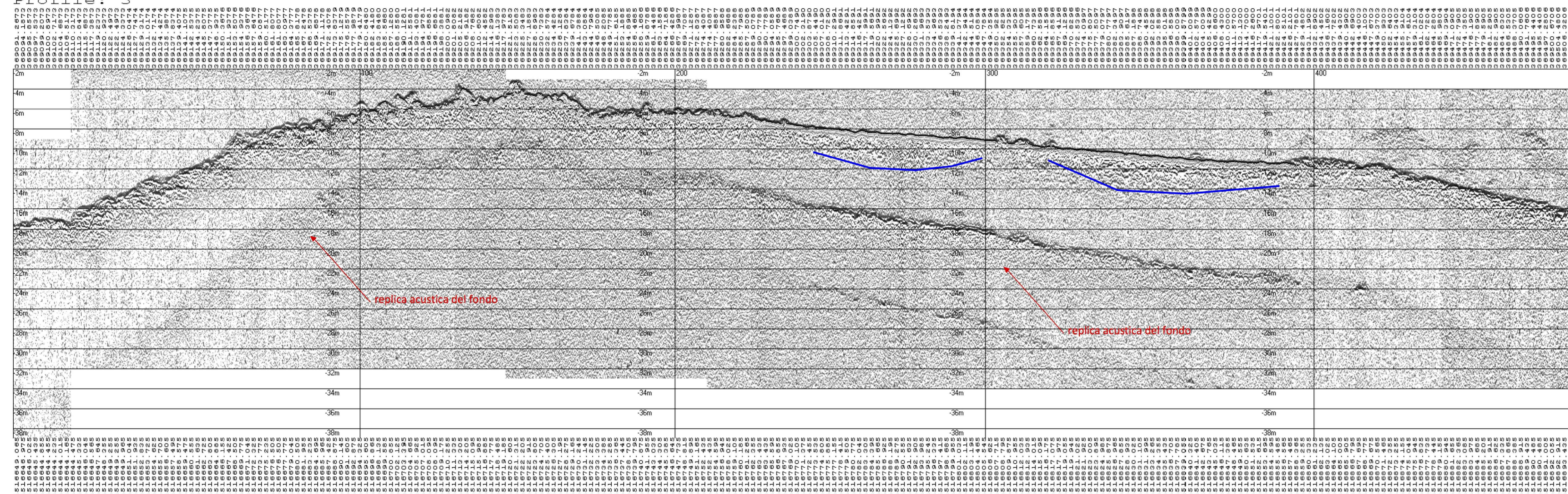

Profilo 3

Sediment Echo Sounder SES-96  
 Ship : Enviroconsult Travel : sbp  
 Freq/Puls: 6kHz/2 Gain : 60 dB  
 Start : 5.00m Height : 60m  
 Profile: 5  
 Innomar Technologie GmbH  
 Area : Ventotene  
 Accum.: -/1/1  
 HeaveCorr.: no  
 Time : 09.10.2020 14:45:10  
 Threshold : 1/10  
 SoundVel. : 1530 m/s

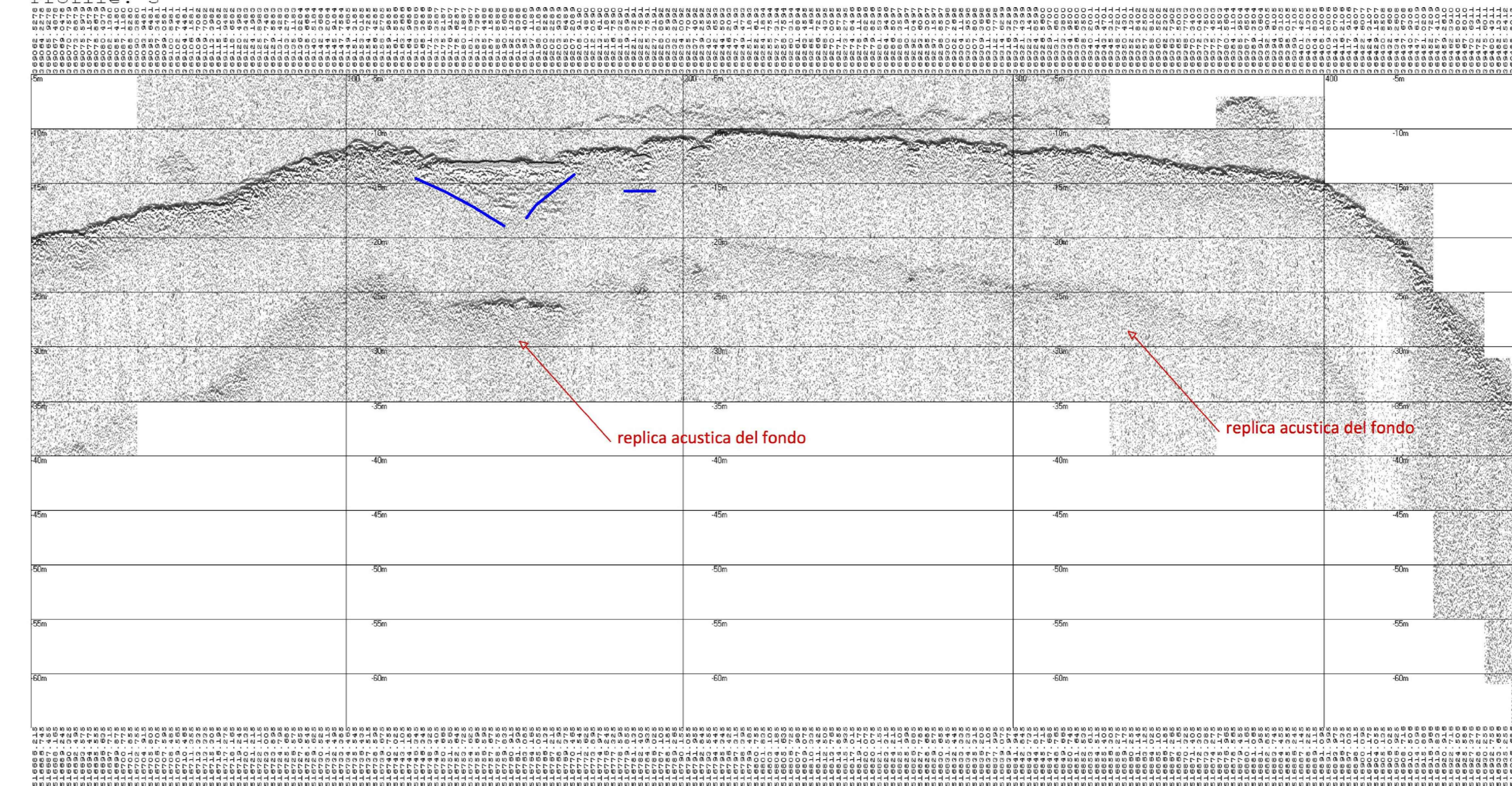

Profilo 5

Sediment Echo Sounder SES-96  
 Ship : Enviroconsult Travel : sbp  
 Freq/Puls: 6kHz/2 Gain : 52 dB  
 Start : 4.00m Height : 61m  
 Profile: 2  
 Innomar Technologie GmbH  
 Area : Ventotene  
 Accum.: -/1/1  
 HeaveCorr.: no  
 Time : 09.10.2020 14:24:52  
 Threshold : 1/10  
 SoundVel. : 1530 m/s

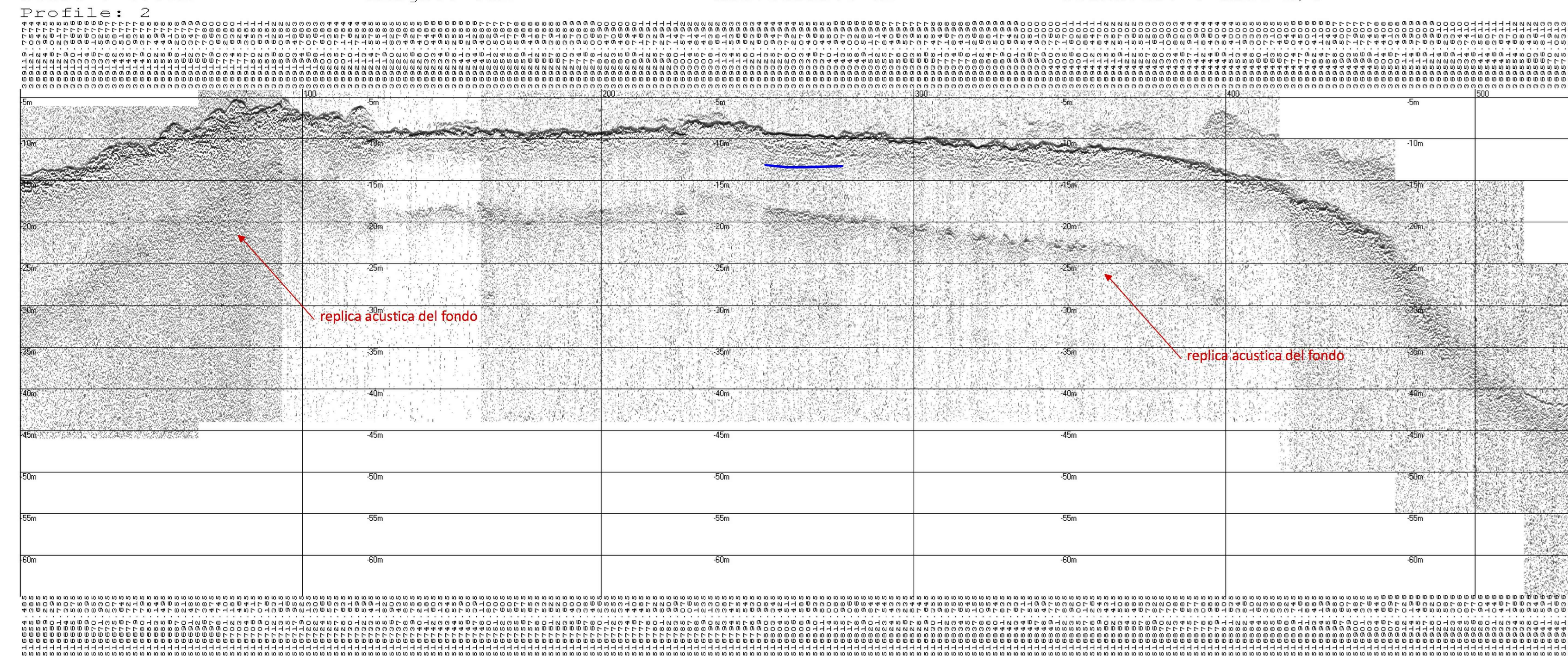

Profilo 2

Sediment Echo Sounder SES-96  
 Ship : Enviroconsult Travel : sbp  
 Freq/Puls: 6kHz/2 Gain : 52 dB  
 Start : 5.00m Height : 60m  
 Profile: 6  
 Innomar Technologie GmbH  
 Area : Ventotene  
 Accum.: -/1/1  
 HeaveCorr.: no  
 Time : 09.10.2020 14:45:33  
 Threshold : 1/10  
 SoundVel. : 1530 m/s

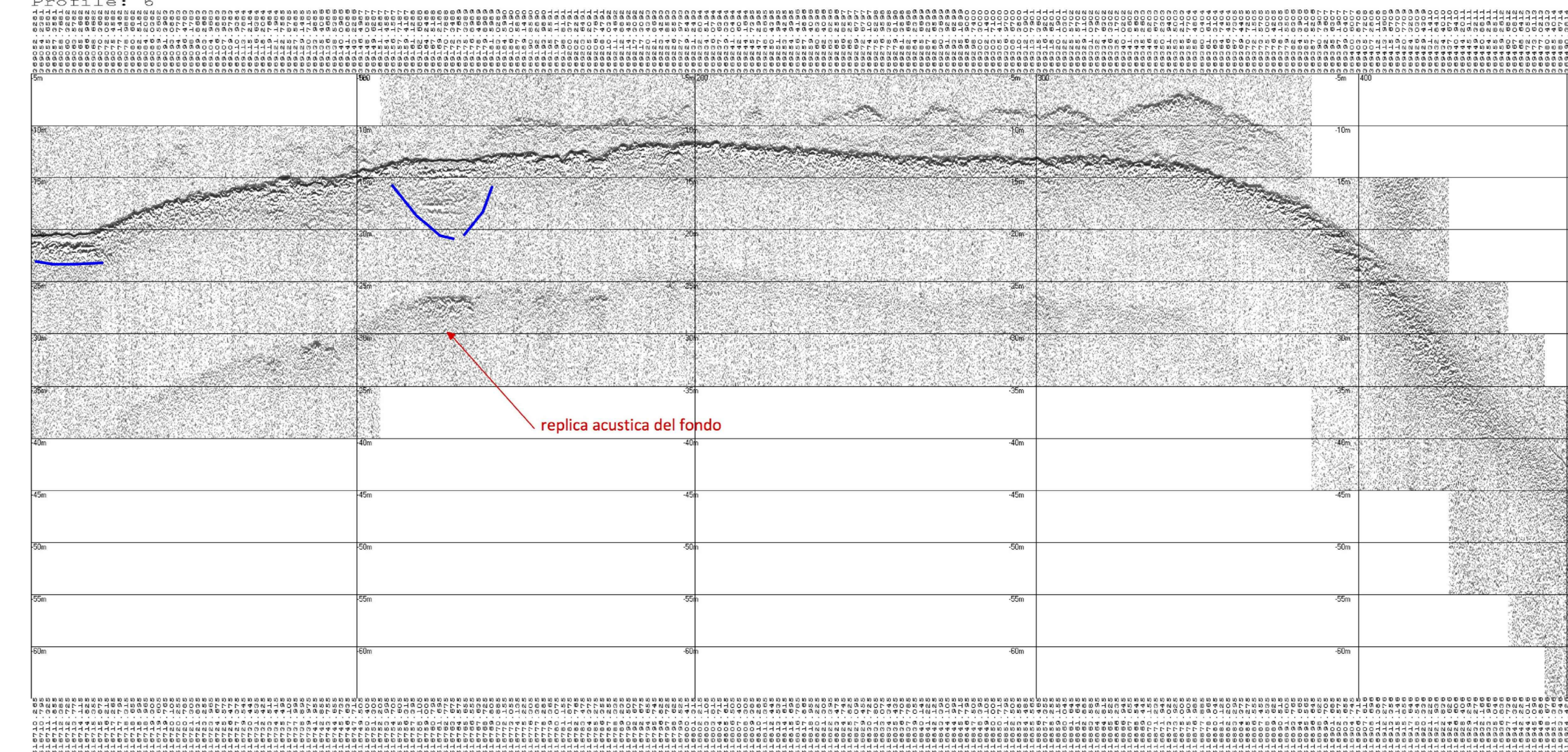

Profilo 6

LEGENDA

SIMBOLI CARTOGRAFICI

- Digitalizzazione delle stratificazioni riconoscibili nel profilo SBP
- Evidenza di stratificazione sedimentaria, diffrazione delle onde acustiche, riscontrate unicamente nelle aree di fondo classificate in morfologia per la presenza di sabbie e ghiaie.
- Breve nota sui profili acustici allegati in mappa:  
 La risposta acustica dei profili, ed in conseguenza la penetrazione del segnale al di sotto del fondo marino, è risultata influenzata dalla concomitanza di due aspetti morfologici del sito: primo, la quasi totalità dell'area investigata è risultata caratterizzata dalla presenza di fedi (fitta prateria di Posidonia oceanica su substrato del tipo roccia/matte) e presenza di rocce di varia dimensione fino a corpi di frangia con alto indice di assorbimento dell'energia, con conseguente forte riduzione della resa acustica del segnale di ritorno. Il secondo aspetto è legato al dato di pendenza del fondo marino.  
 Nelle aree individuate in morfologia con la presenza di sabbie e ghiaie, anche di piccola estensione lo strumento mostra i simboli cartografici (a) e sedimentazione.
- Profili SBP da 1 a 6

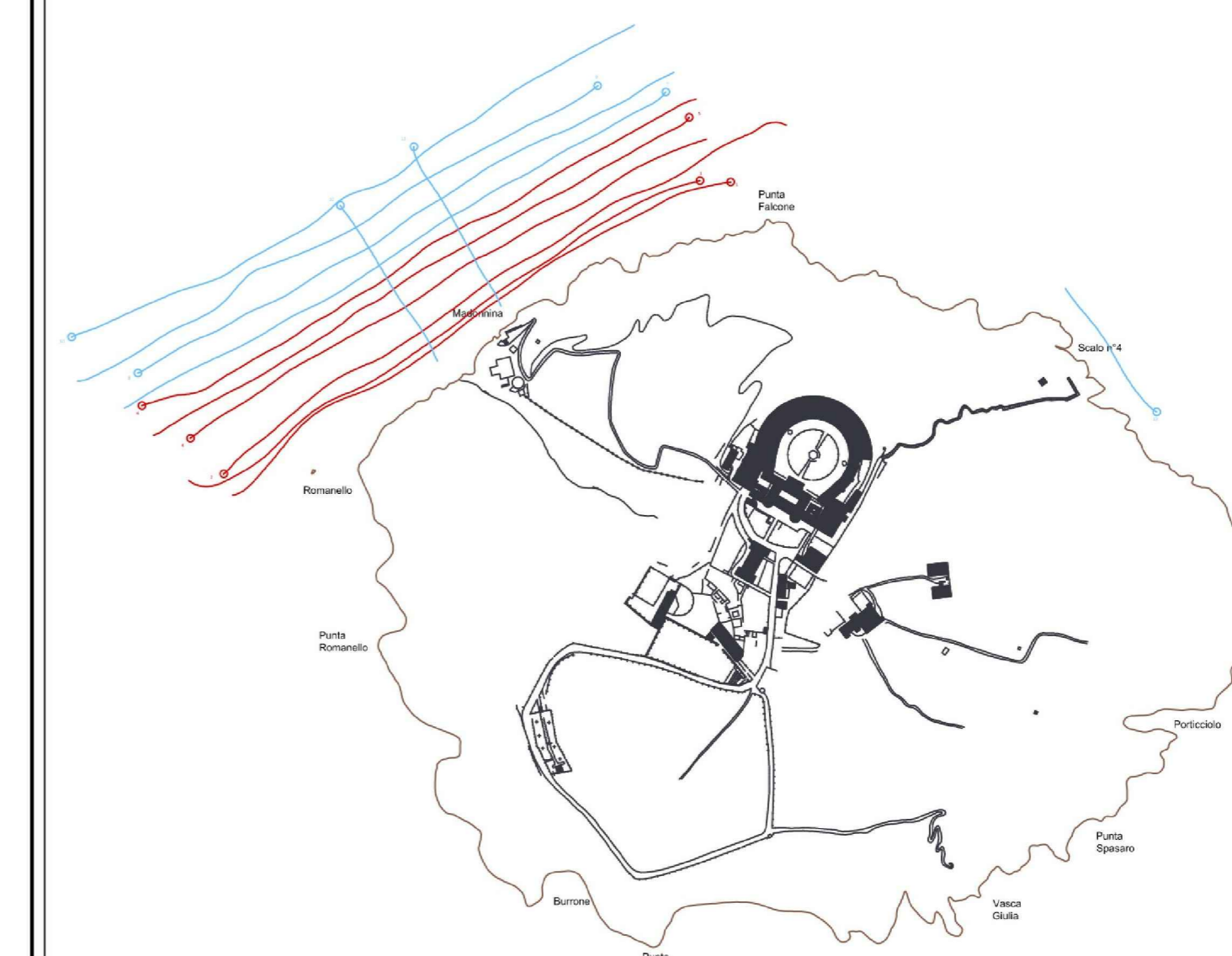

Note:  
 Le tracce di profili SBP sono nel sistema di coordinate della cartografia consegnata. I profili sono orientati da ovest verso est e montati in cartografia in sequenza da costa verso largo.  
 Scala della carta: La scala di stampa delle carte è 1:1 (1000 - su foglio di dimensioni 1450 x 900 mm). I profili non sono in scala; ne lo sono tra di loro. Per migliorarne la lettura sono state inserite linee "progressive" verticali ogni 100 metri.

Servizi di rilievi ambientali, ecologici e naturalistici e servizi di indagini sull'ambiente naturale marino, indagini e rilievi archeologici e rilievo batimetrico a supporto della progettazione nell'ambito del "Contratto Istituzionale di Sviluppo - Recupero e rifunzionalizzazione ex Carcere Borbonico dell'isola di Santo Stefano Ventotene", Intervento n. 1 - Messa in sicurezza degli edifici, Intervento n. 2 - Studio di fattibilità, Intervento n. 3 "Realizzazione/adequamento degli approdi all'isola di Santo Stefano"

Committente: INVITALIA

Oggetto: Profili stratigrafici 1-6 Sub Bottom profiler Scalo Marinella TAV\_12

REV	0	FOGLIO	2	SCALA	
-----	---	--------	---	-------	--

REDAATTO DA:  
 ENVIROCONSULT S.r.l.  
 Via A. D'Annunzio n° 28 - 80122 Napoli  
 www.enviroconsult.it - info@enviroconsult.it  
 tel/fax 081.0662437

REVISIONE	DATA	AGGIORNAMENTI	REDAATTO	DATA	NOTE	FINALE
Rev. 1			ENVIROCONSULT	05-05-2021	ESISTENTE	
Rev. 2			ENVIROCONSULT	05-05-2021	MODIFICATO	
Rev. 3			ENVIROCONSULT	05-05-2021	MODIFICATO	

CONTRATTO ISTITUZIONALE DI SVILUPPO  
 RECUPERO E RIFUNZIONALIZZAZIONE EX CARCERE BORBONICO DELL'ISOLA DI SANTO STEFANO VENTOTENE

Comune di Ventotene REGIONE LAZIO

STAZIONE APPALTANTE: INVITALIA S.p.A.

PROGETTO DEFINITIVO

REDAATTO	DATA	NOTE	FINALE
ENVIROCONSULT	05-05-2021	ESISTENTE	
ENVIROCONSULT	05-05-2021	MODIFICATO	
ENVIROCONSULT	05-05-2021	MODIFICATO	

Rilievi speciali  
 Profili stratigrafici 1-6 Sub Bottom profiler - Scalo Marinella

SCALE: R1-TAV012