

PLANIMETRIA - COROGRAFIA
POST OPERAM
scala 1:5000

LEGENDA

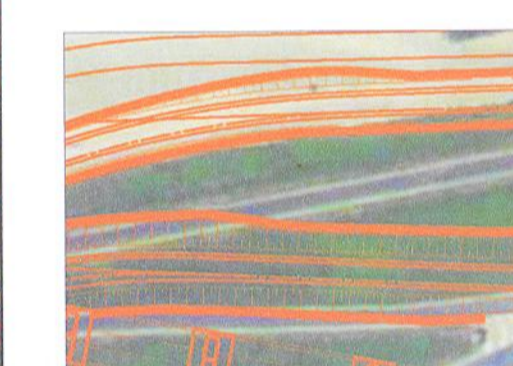

VIABILITA' DI PROGETTO



VIABILITA' OGGETTO DI ALTRO APPALTO



PISTA CICLABILE

Nota: La variante Cancellò e la viabilità minimale costituenti un vincolo per questo progetto e rappresentati nella presente tavola, sono oggetto di altro appalto.

COMMITTENTE:



PROGETTAZIONE:



U.O. PRODUZIONE SUD E ISOLE

PROGETTO DEFINITIVO

LINEA AV MILANO - NAPOLI TRATTA ROMA - NAPOLI
VIABILITA' DI ACCESSO ALLA STAZIONE AV NAPOLI - AFRAGOLA
VIABILITA' DI CUI LETTERA b) DELL'ARTICOLO 6 DELL'ACCORDO
PROCEDIMENTALE RFI - COMUNE DI AFRAGOLA DEL 22/06/2012

VIABILITA'

Corografia generale di progetto su ortofoto

SCALA:
1:5000

COMMESSA	LOTTO	FASE	ENTE	TIPO DOC.	OPERA/DISCIPLINA	PROGR.	REV.
N7D2	01	D	78	C5	IF00000	001	A

Rev.	Descrizione	Redatto	Data	Verificato	Data	Approvato	Data	Autorizzato	Data
A	Emissione esecutiva	A. Inglesi	aprile 2016	O. Troilo	aprile 2016	[Signature]	aprile 2016	[Signature]	aprile 2016

File: N7D201D78C5F0000001A

Stampato dal Servizio di plottaggio ITALFERR S.p.A. ALBA s.r.l.



n. Etab.: 20