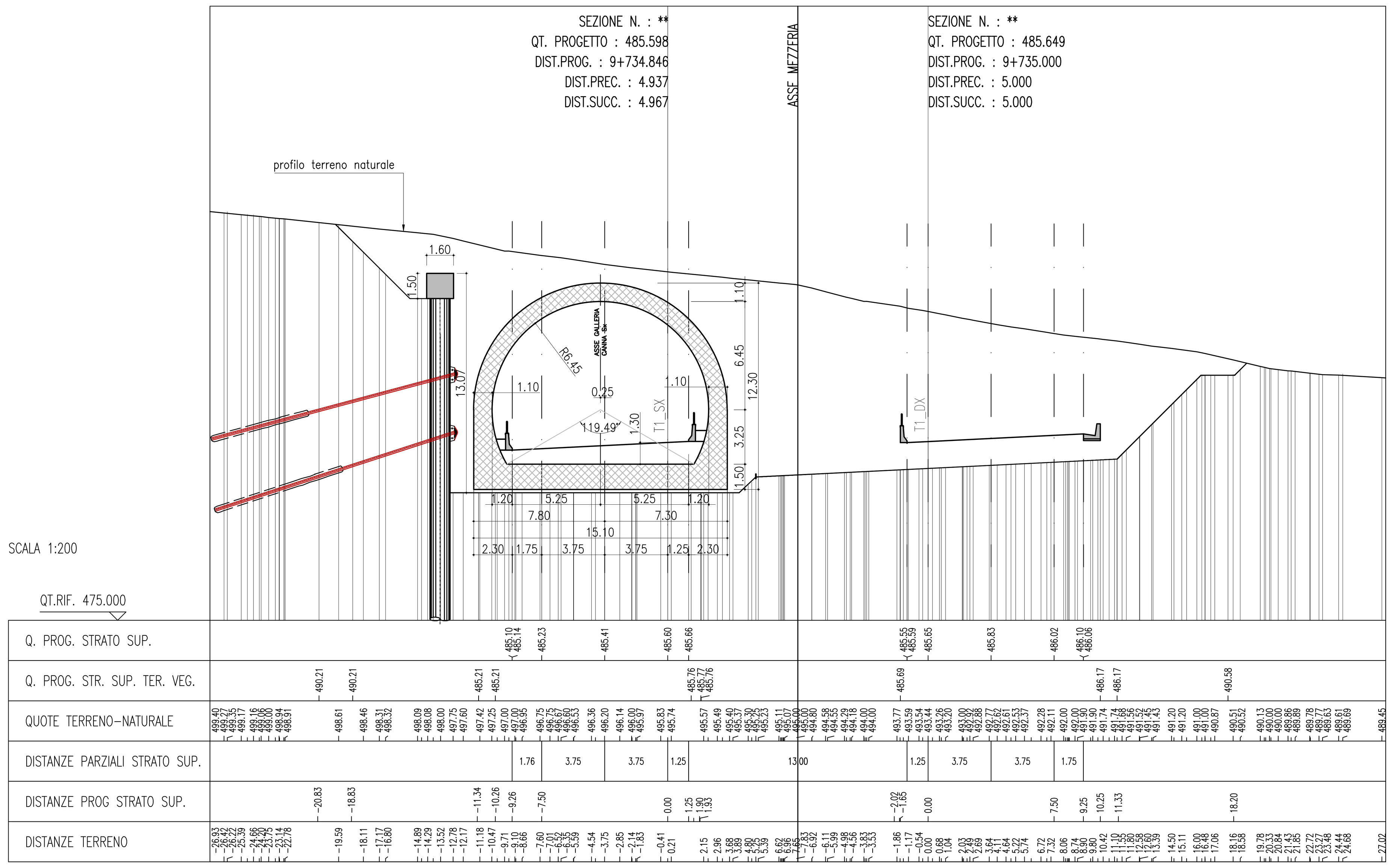

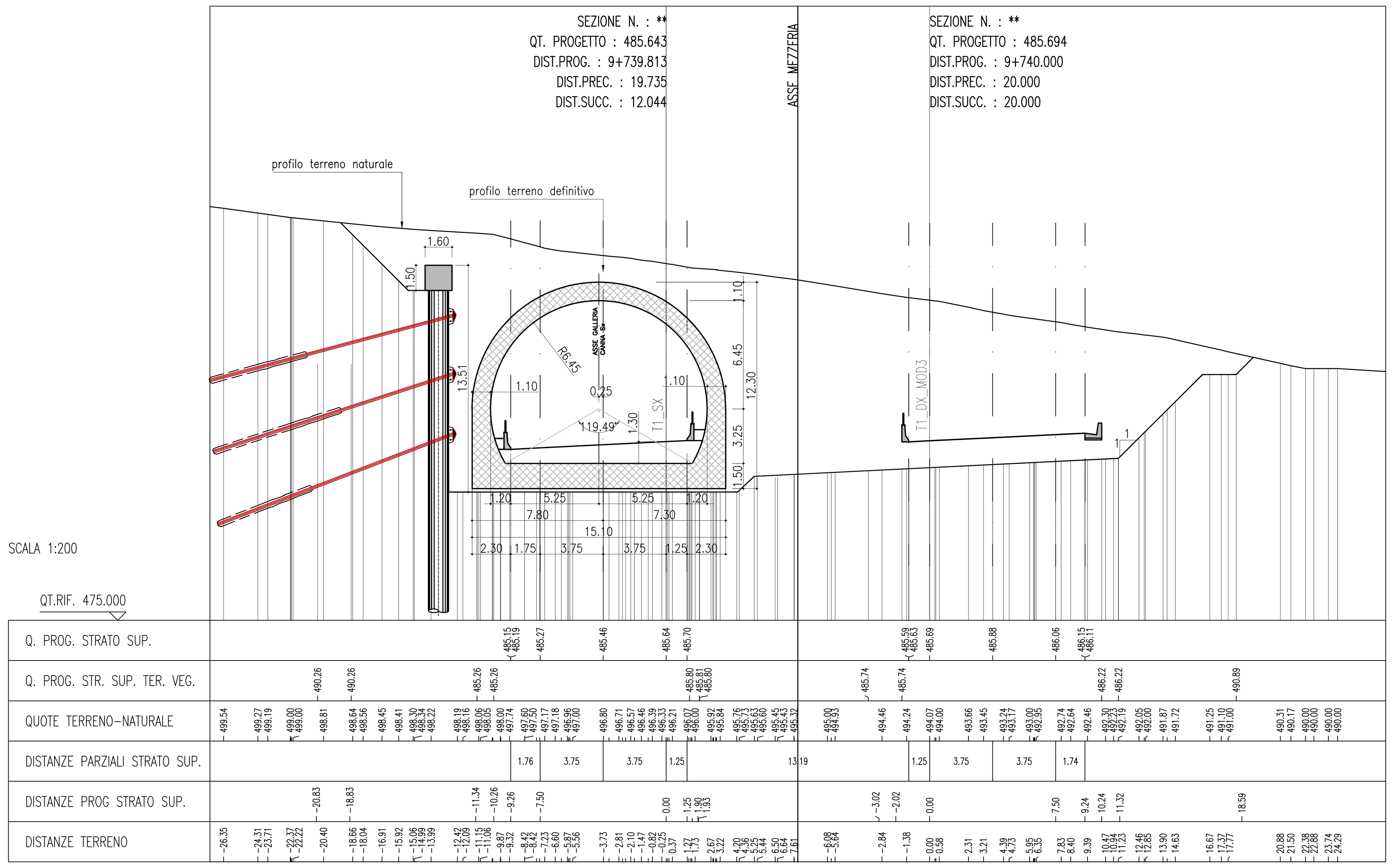

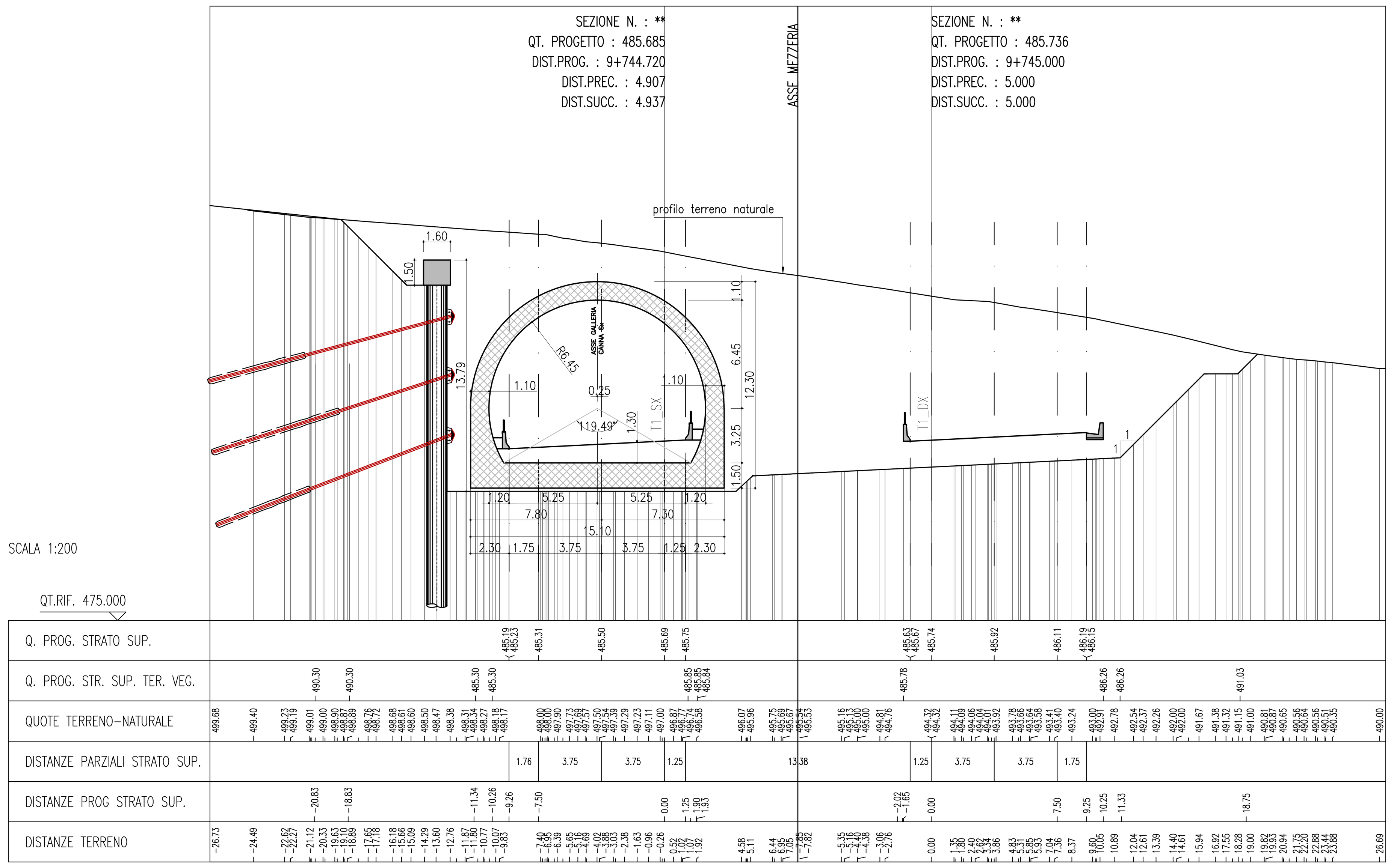

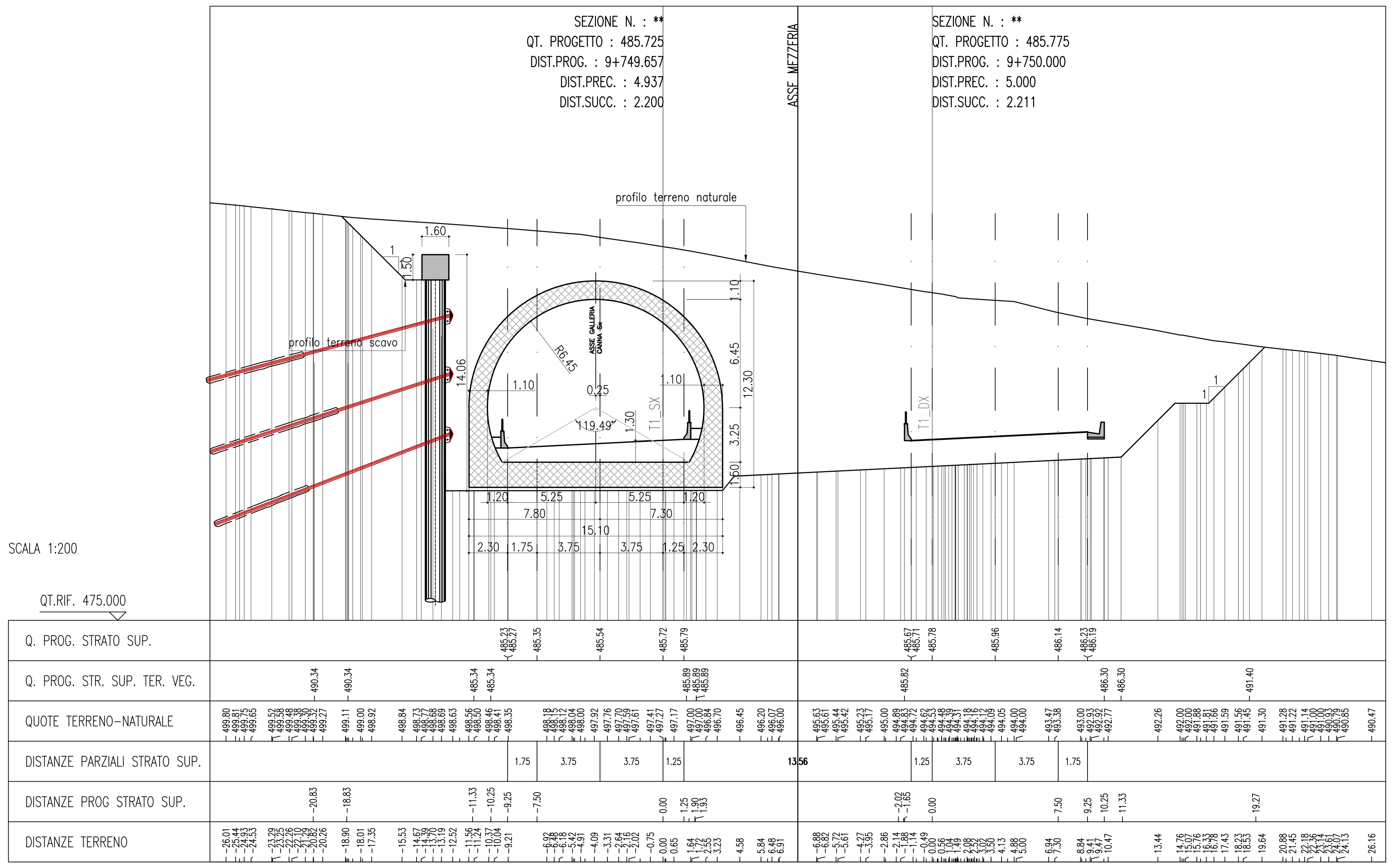

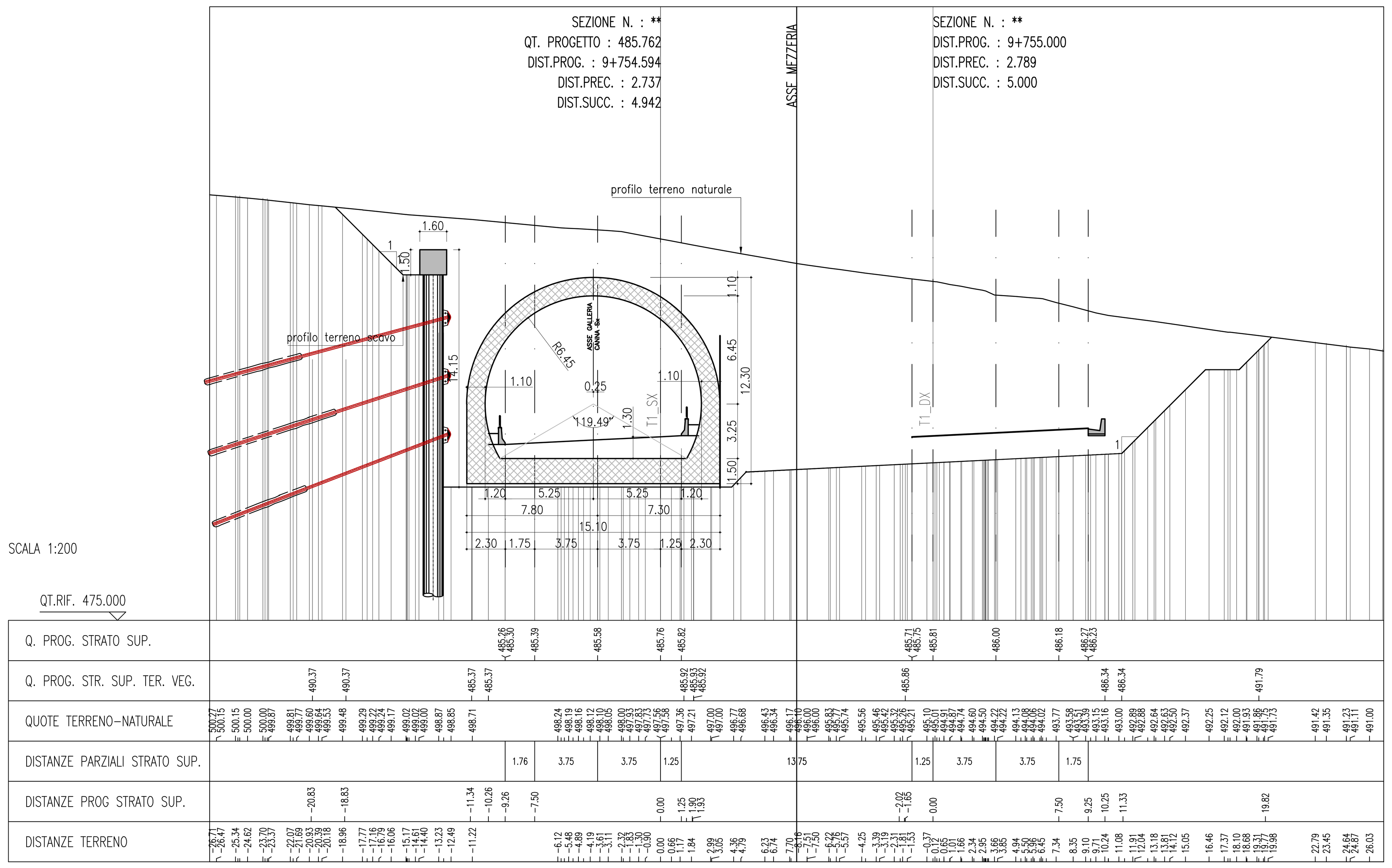

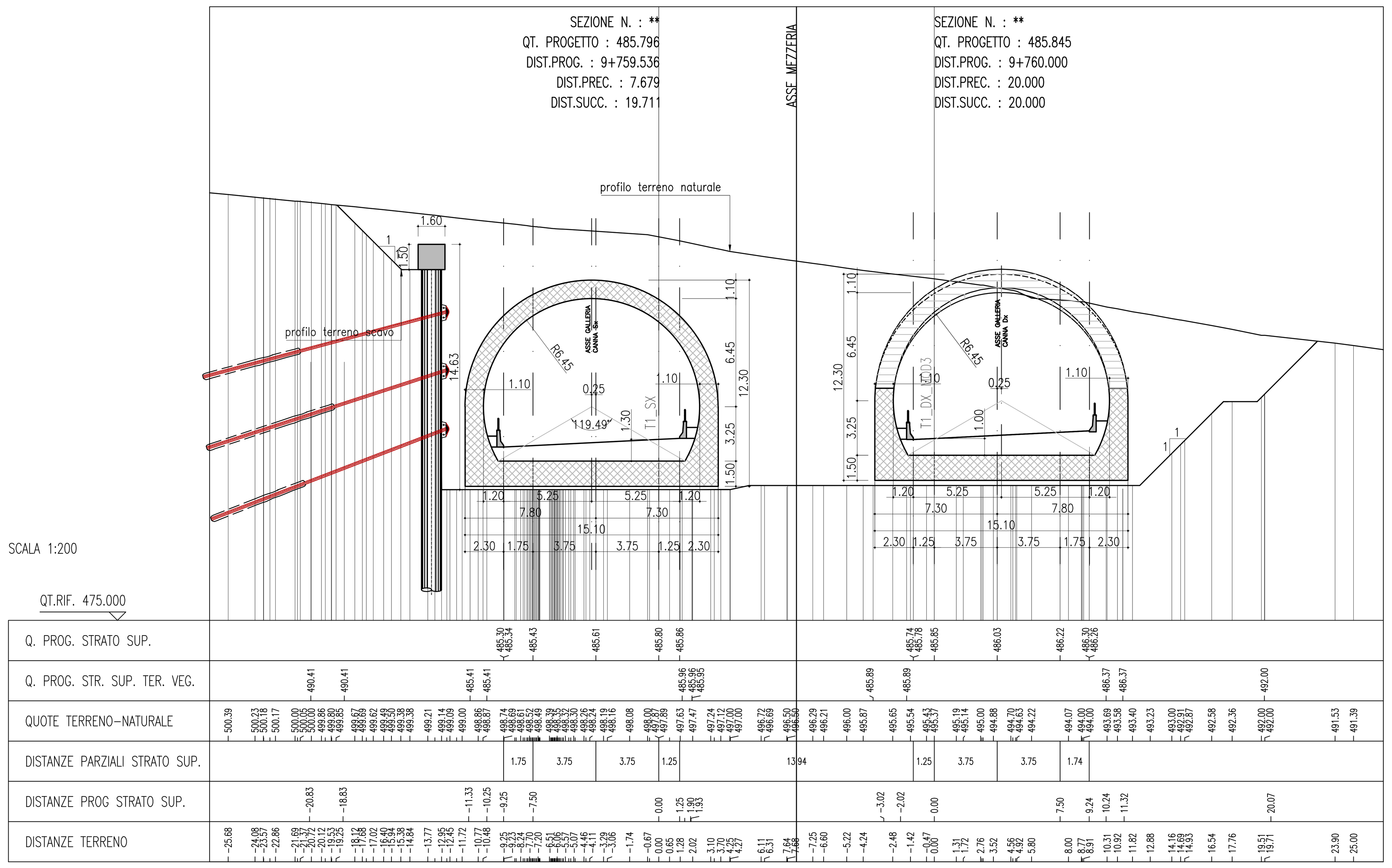

ANAS S.p.A.
DIREZIONE CENTRALE PROGRAMMAZIONE PROGETTAZIONE

PA 12/09
CORRIDOIO PLURIMODALE TIRRENICO - NORD EUROPA
ITINERARIO AGRIGENTO - CALTANISSETTA - A19
S.S. N° 640 "DI PORTO EMPEDOCLE"
AMMODERNAMENTO E ADEGUAMENTO ALLA CAT. B DEL D.M. 5.11.2001
Dal km 44+000 allo svincolo con l'A19

PROGETTO ESECUTIVO

Contraente Generale: Empedocle 2 s.c.p.a

GALLERIE ARTIFICIALI
GALLERIA FAVARELLA
SEZIONI TRASVERSALI SCAVI DA PROG 9+735 A PROG 9+760

Codice Unico Progetto (CUP) : F91B09000070001

Codice Elaborato:

PA12_09 - E 1 0 9 G A 2 0 2 G A 0 2 9 W 9 0 2 2 C — Scala: 1:200

REV.	DATA	DESCRIZIONE	REDATTO	VERIFICATO	APPROVATO	AUTORIZZATO
F						
E						
D						
C	Ottobre 2011	Rif. Istruttoria prot. CDG-0141142-P del 19/10/11	A. ANTONELLI	M. NUNZI	M. LITI	P. PAGLINI
B	Luglio 2011	Revisione a seguito di incontri con il Committente	A. ANTONELLI	M. NUNZI	M. LITI	P. PAGLINI
A	Aprile 2011	EMISSIONE	A. ANTONELLI	M. NUNZI	M. LITI	P. PAGLINI

Responsabile del procedimento: Ing. MAURIZIO ARAMINI

Il Progettista:	Il Consulente Specialista:	Il Geologo:	Il Coordinatore per la sicurezza in fase di progetto:	Il Direttore dei lavori:
Dott. Ing. GIAN LUCA MENCHINI – Ordine degli Ingegneri di Firenze N° 4533	Dott. Ing. NUNZI MASSIMO – Albo Ingegneri della Prov. di Firenze N° 1854	Dott. Geol. D'ANGELO MAURIZIO N. 1607 – Ordine Regionale dei Geologi di Sicilia	Dott. Ing. ALESSANDRO SALVAGO de GENNARO – Ordine Ingegneri Roma N° 14853	Dott. Ing. PEPPINO MARASCIO – Ordine Ingegneri Roma N° 14447