

Pianta Pilastri  
1 : 50

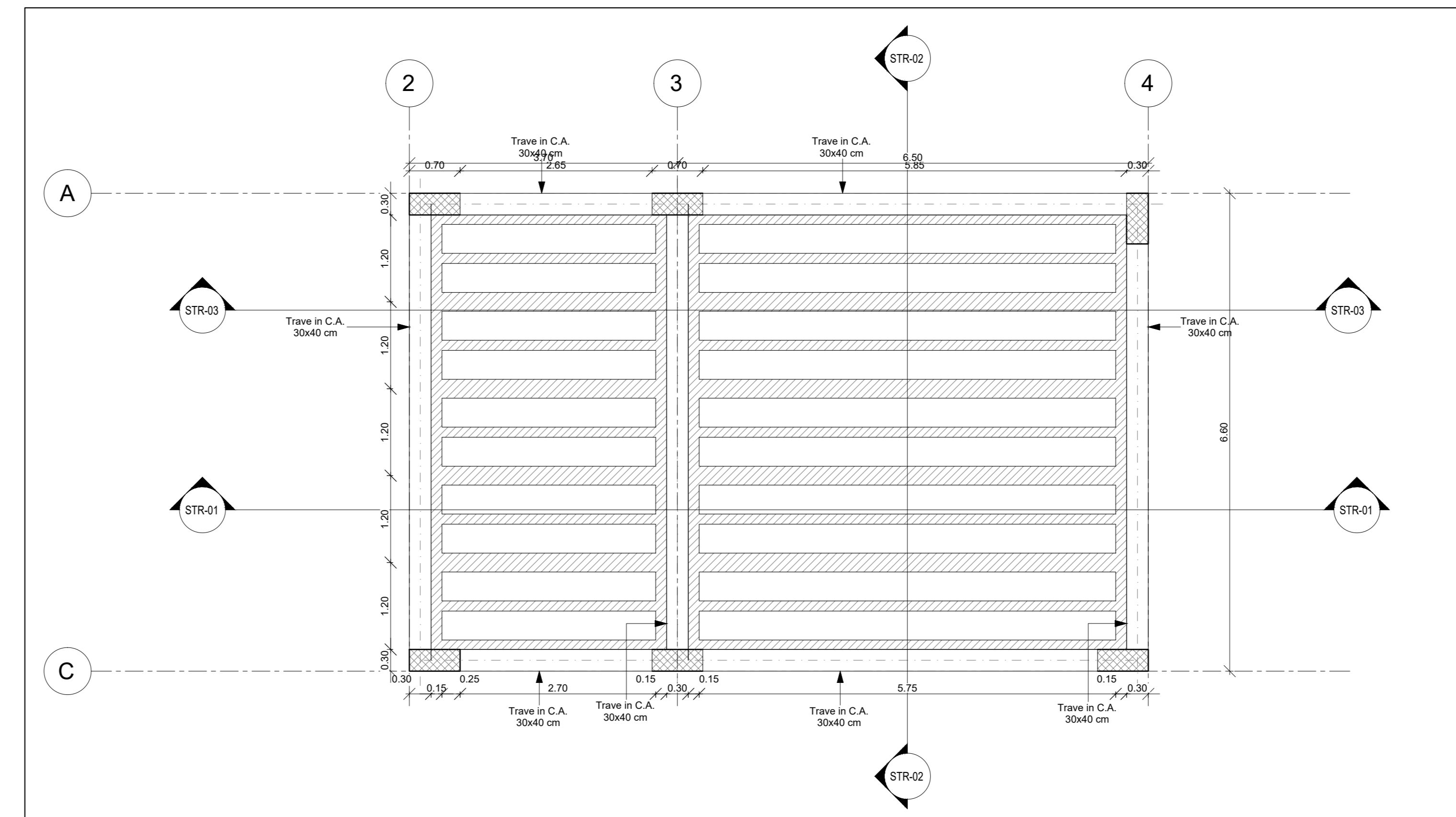

Pianta Copertura  
1 : 50

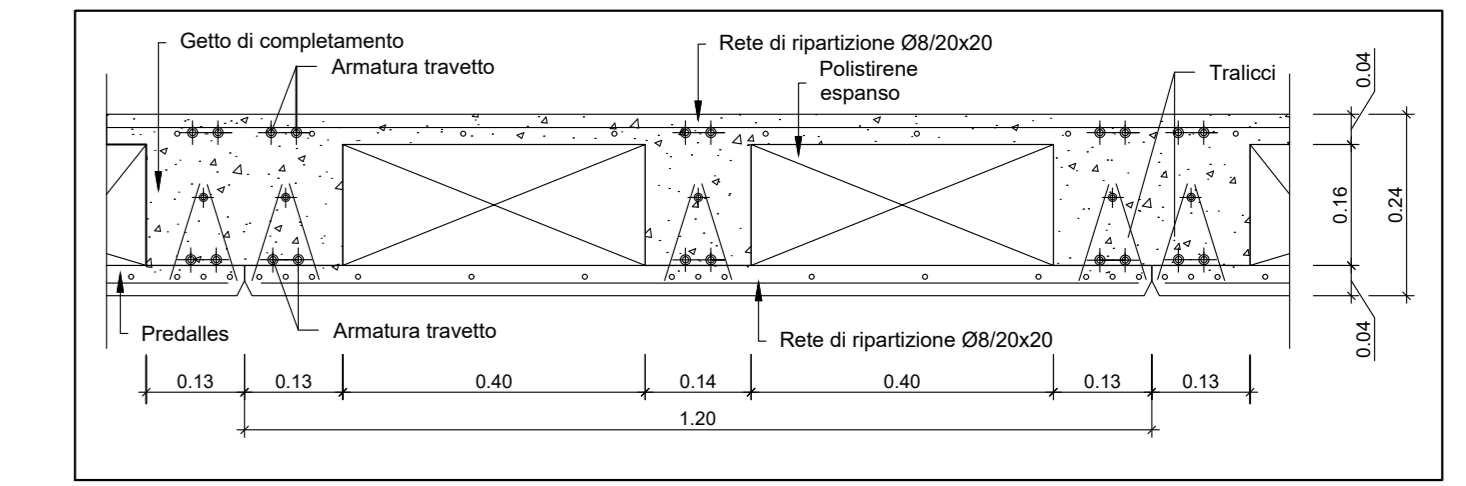

Dettaglio Solai Copertura  
1 : 10

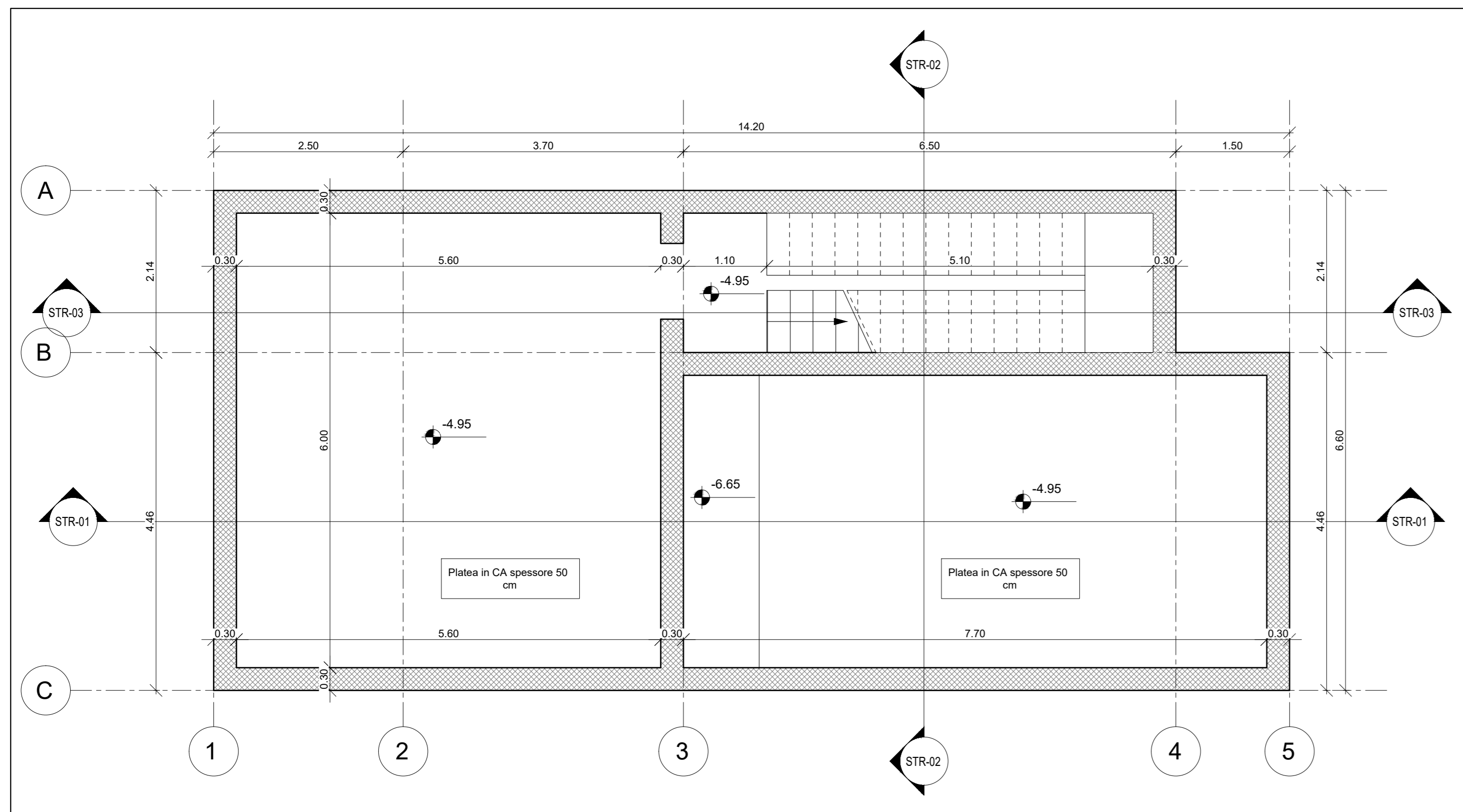

Pianta Locale Pompe-Vasca  
1 : 50

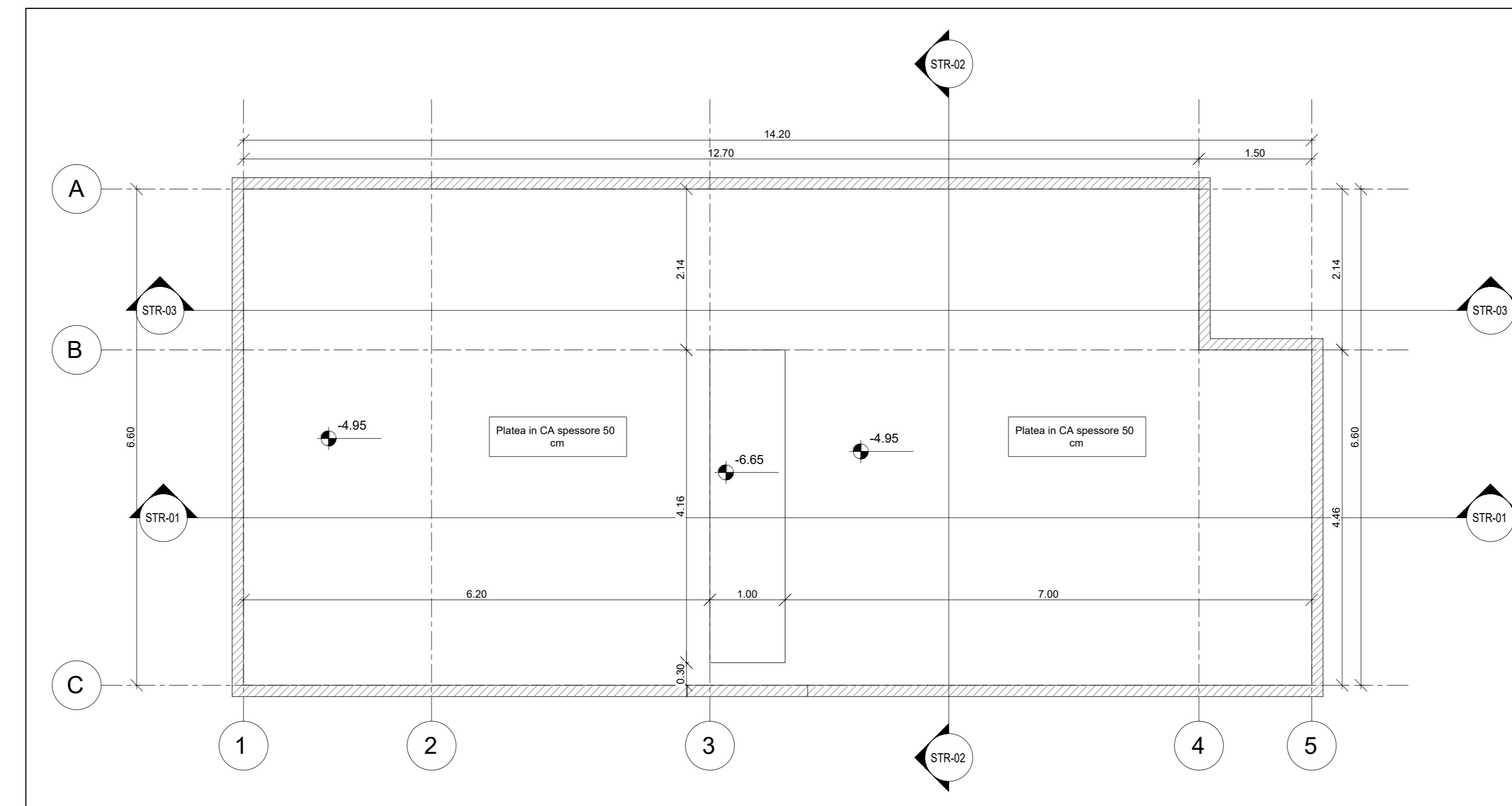

Pianta Fondazione Locale Pompe-Vasca  
1 : 50

NOTA: Per i dettagli relativi alla Tabella Materiali e alle Incidenze delle Armature si rimanda all'elaborato specialistico IA5F01D78TTC000001A

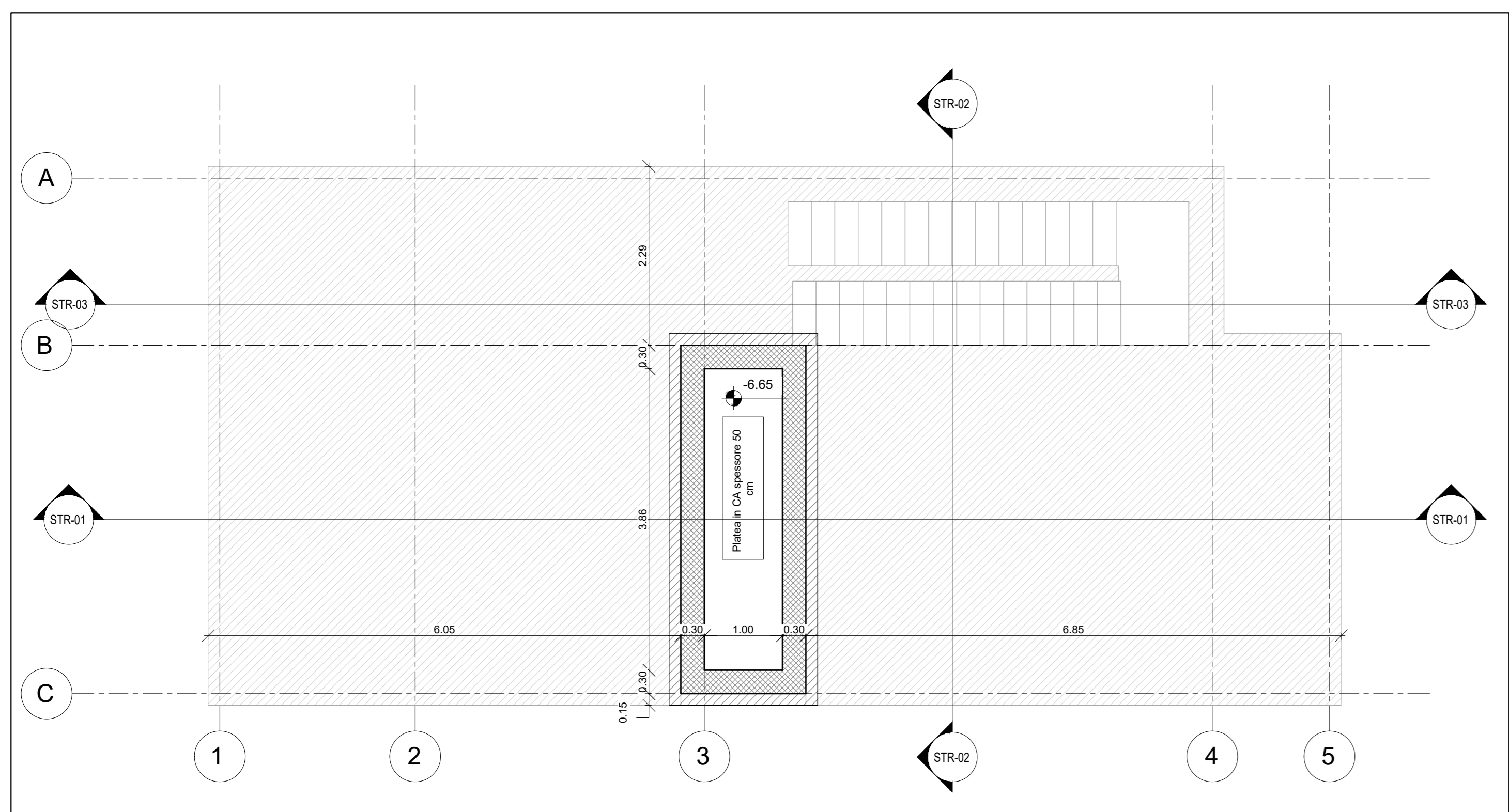

Pianta Fondazione Vasca  
1 : 50

COMMITTENTE:		 <b>RFI</b> RETE FERROVIARIA ITALIANA GRUPPO FERROVIE DELLO STATO ITALIANE						
PROGETTAZIONE:		 <b>ITALEFERR</b> GRUPPO FERROVIE DELLO STATO ITALIANE						
<b>DIREZIONE TECNICA</b> <b>U.O. INFRASTRUTTURE SUD</b>								
<b>PROGETTO DEFINITIVO</b>								
<b>Nuova linea Ferrandina - Matera La Martella per il collegamento di Matera con la rete ferroviaria nazionale</b>								
<b>NUOVA LINEA FERRANDINA - MATERA LA MARTELLA</b>								
<b>OPERE CIVILI</b> <b>Fabbricati e Piazzali</b> Fabbricati FA07C - Fabbricato locale Pompe e Vasca - Stazione di Ferrandina Carpenteria fondazione,soffitto di copertura e pilastri - Planimetrie								
SCALA:			1:50					
COMMESSA	LOTTO	FASE	ENTE	TIPO DOC.	OPERA/DISCIPLINA	PROGR.	REV.	
IA5F	01	D	78	BB	FA07C0	001	A	
Rev.	Descrizione	Redatto	Data	Verificato	Data	Approvato	Data	Autorizzato Data
A	Emissione		28/01/2019		01/05/2019		01/05/2019	D. TIEBERT Luogo: 2019
n. Elabor.								