PIANTA COPERTURA LIVELLO III° ORDINE – DEMOLIZIONI E RICOSTRUZIONI

1 : 100

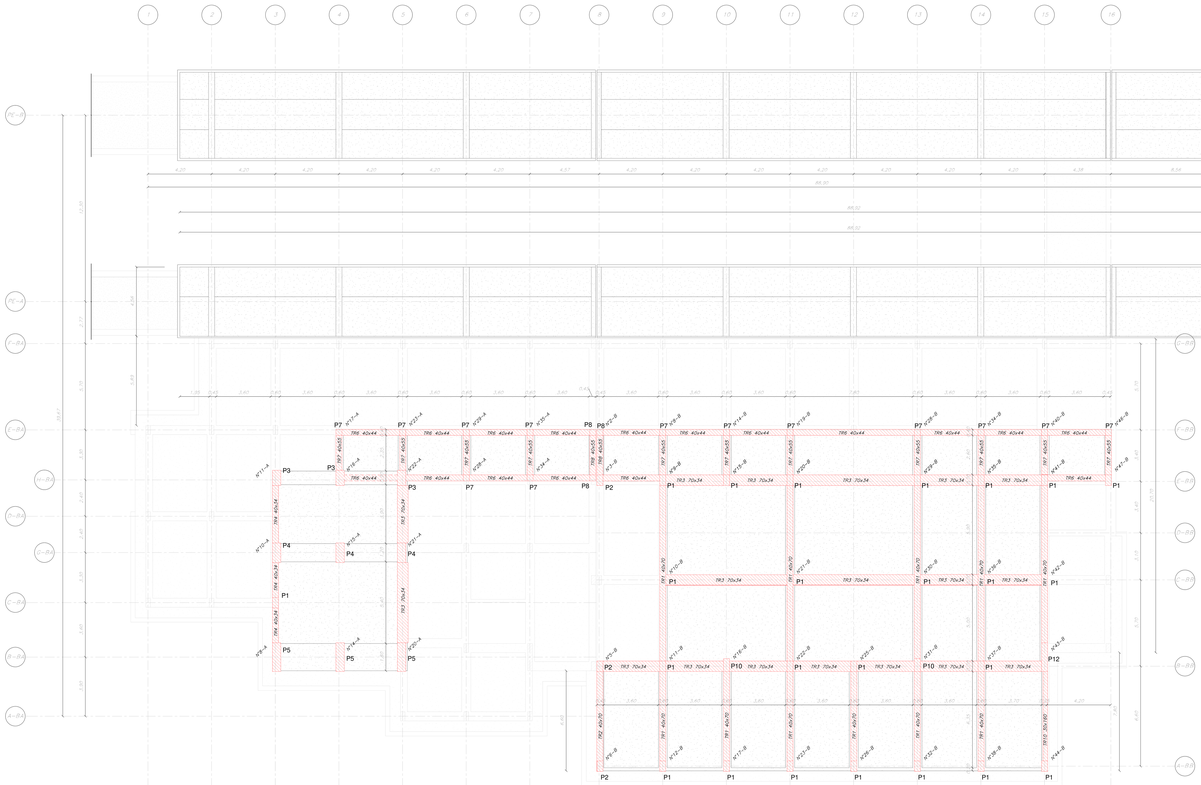

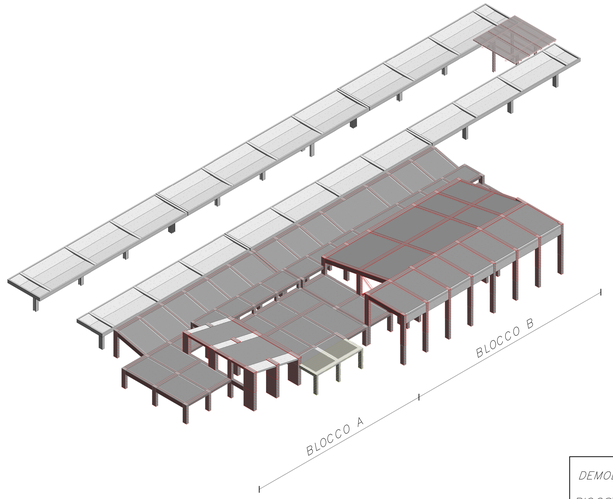

DEMOLIZIONE

RICOSTRUZIONE

4.1RINFORZO COLONNE BLOCCO A–SDP			
N°:	TIPO	SEZIONE [cm]	LUNGHEZZA [m]
1	P1	40x70	3.14
1	P3	55x100	3.14
3	P4	55x130	6.75
3	P5	55x190	6.50
TOTALE: 8			19.53

4.1RINFORZO TRAVI BLOCCO A–SDP			
N°:	TIPO	SEZIONE [cm]	LUNGHEZZA [m]
2	TR3	70x34	9.10
3	TR4	40x34	8.40
TOTALE: 5			17.50

4.2RINFORZO COLONNE BLOCCO B–SDP			
N°:	TIPO	SEZIONE [cm]	LUNGHEZZA [m]
22	P1	40x70	81.95
2	P2	40x70	9.68
2	P10	40x85	10.00
1	P12	40x190	4.99
TOTALE: 27			106.62

4.2RINFORZO TRAVI BLOCCO B–SDP			
N°:	TIPO	SEZIONE [cm]	LUNGHEZZA [m]
11	TR1	40x70	95.16
1	TR2	40x70	5.90
16	TR3	70x34	73.75
1	TR10	30x160	5.90
4	TR15	HEB240	28.14
TOTALE: 33			208.85

4.RINFORZO TRAVI–SDP			
N°:	TIPO	SEZIONE [cm]	LUNGHEZZA [m]
11	TR1	40x70	95.16
1	TR2	40x70	5.90
18	TR3	70x34	82.85
1	TR4	40x34	8.40
1	TR10	30x160	5.90
4	TR15	HEB240	28.14
TOTALE: 38			226.35

4.RINFORZO COLONNE–SDP			
N°:	TIPO	SEZIONE [cm]	LUNGHEZZA [m]
23	P1	40x70	85.09
2	P2	40x70	9.68
1	P3	55x100	3.14
3	P4	55x130	6.75
3	P5	55x190	6.50
2	P10	40x85	10.00
1	P12	40x190	4.99
TOTALE: 35			126.35

COMMITTENTE:

RFI RETE FERROVIARIA ITALIANA
GRUPPO FERROVIE DELLO STATO ITALIANE
DIREZIONE INVESTIMENTI
DIREZIONE PROGRAMMI INVESTIMENTI
DIRETTRICE SUD - PROGETTO ADRIATICA

PROGETTAZIONE:

ITALFERR
GRUPPO FERROVIE DELLO STATO ITALIANE

DIREZIONE TECNICA

U.O. OPERE CIVILI

PROGETTO DEFINITIVO

Nuova linea Ferrandina - Matera La Martella per il collegamento di Matera con la rete ferroviaria nazionale

MIGLIORAMENTO SISMICO, FUNZIONALE, ARCHITETTONICO DEL FABBRICATO VIAGGIATORI DELLA STAZIONE DI MATERA LA MARTELLA

Demolizioni e ricostruzioni - Pianta piano Piano Copertura 3° ordine

SCALA: 1 : 100

COMMESSA	LOTTO	FASE	ENTE	TIPO DOC.	OPERA/DISCIPLINA	PROGR.	REV.
IA5F	02	D	09	BA	FV0200	004	A

Rev.	Descrizione	Redatto	Data	Verificato	Data	Approvato	Data	Autorizzato	Data
A	EMISSIONE ESECUTIVA	G. CIVILINI	Novembre 2012	G. CUTUGNO	Novembre 2012	V. GERMANÀ	Novembre 2012	ANGELO VITO ZEO	Novembre 2012

Dott. Ing. Angelo Vito Zeo
Ordine degli Ingegneri della Provincia di Matera n. 179

IA5F02D09BAFV0200004A

n. Elab.: