VISTA 1 – DEMOLIZIONI E RICOSTRUZIONI
1 : 100

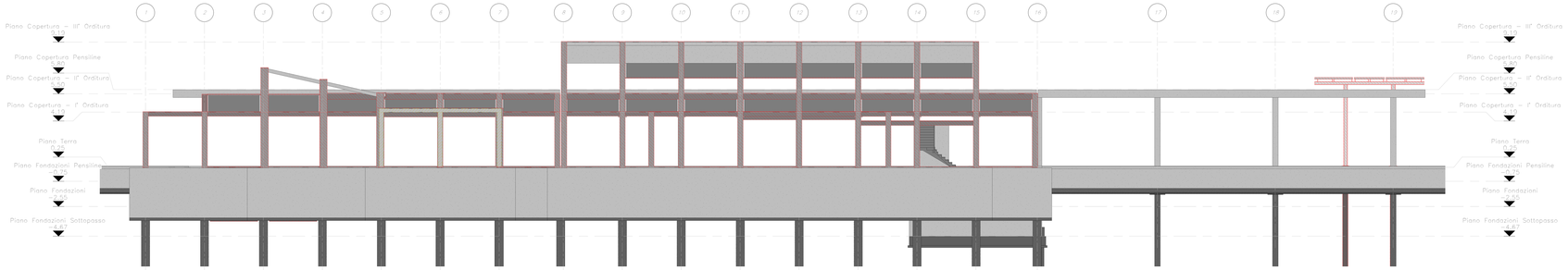

VISTA 4 – DEMOLIZIONI E RICOSTRUZIONI
1 : 100

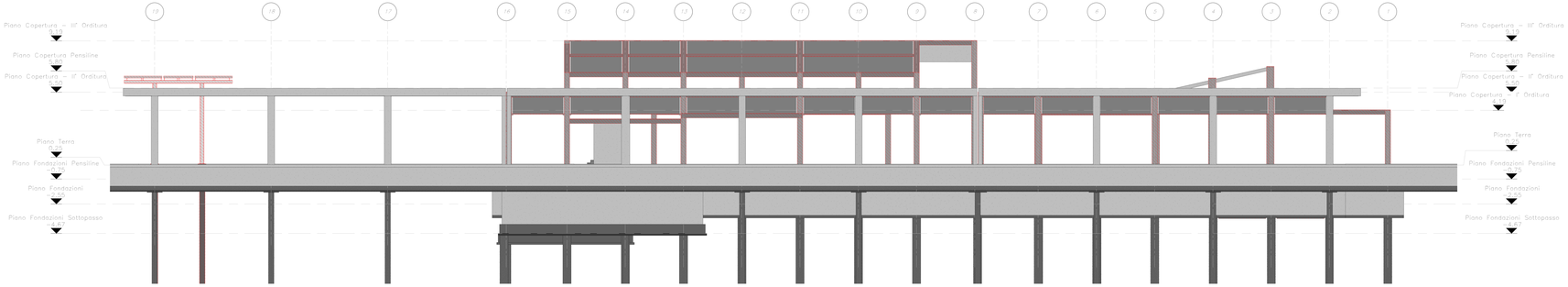

VISTA 2 – DEMOLIZIONI E RICOSTRUZIONI
1 : 100

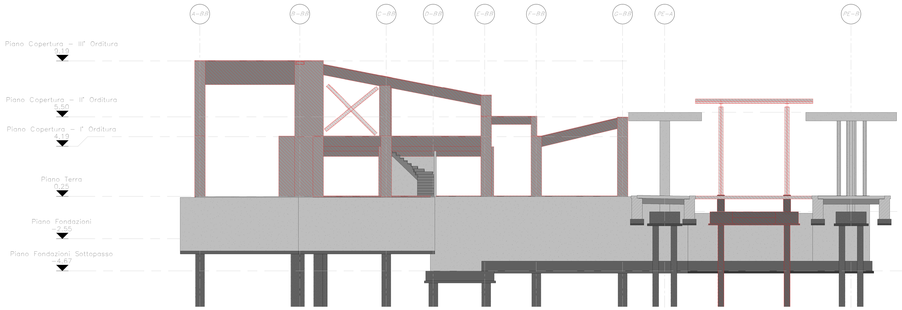

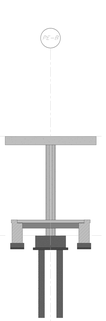

VISTA 3 – DEMOLIZIONI E RICOSTRUZIONI
1 : 100

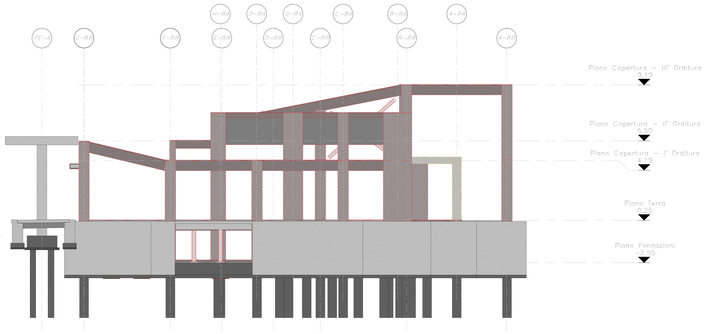

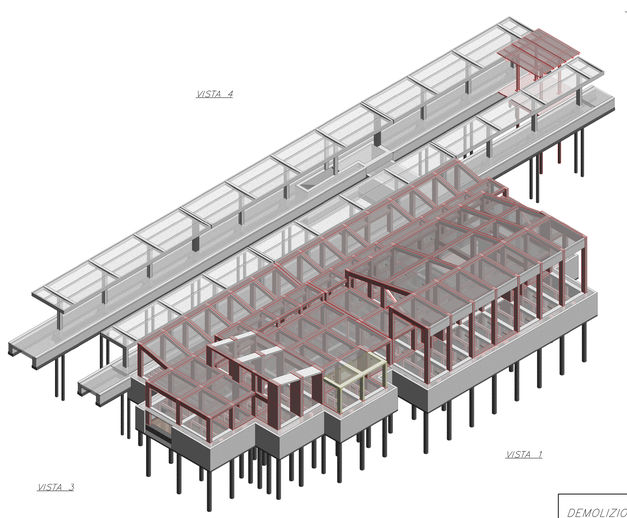

DEMOLIZIONE

RICOSTRUZIONE

COMMITTENTE:

RFI RETE FERROVIARIA ITALIANA
GRUPPO FERROVIE DELLO STATO ITALIANE
DIREZIONE INVESTIMENTI
DIREZIONE PROGRAMMI INVESTIMENTI
DIRETTRICE SUD - PROGETTO ADRIATICA

PROGETTAZIONE:

ITALFERR
GRUPPO FERROVIE DELLO STATO ITALIANE

DIREZIONE TECNICA

U.O. OPERE CIVILI

PROGETTO DEFINITIVO

Nuova linea Ferrandina - Matera La Martella per il collegamento di Matera con la rete ferroviaria nazionale

MIGLIORAMENTO SISMICO, FUNZIONALE, ARCHITETTONICO DEL FABBRICATO VIAGGIATORI DELLA STAZIONE DI MATERA LA MARTELLA

Demolizioni e ricostruzioni - Prospetti

SCALA: 1 : 100

COMMESSA	LOTTO	FASE	ENTE	TIPO DOC.	OPERA/DISCIPLINA	PROGR.	REV.
IA5F	02	D	09	BA	FV0200	006	A

Rev.	Descrizione	Redatto	Data	Verificato	Data	Approvato	Data	Autorizzato	Data
A	EMISSIONE ESECUTIVA	S. COLLALTO	Novembre 2012	A. CATALANO	Novembre 2012	V. LORENZI	Novembre 2012	ANGELO VITTOZZI	Novembre 2012

ITALFERR S.p.A.
Direzione Tecnica
Dott. Ing. Angelo Vittozzi
Ordine degli Ingegneri di Roma n. 12345

I A5F02D09BAFV0200006A

n. Elab.: