

SEZIONE C-C - STATO DI PROGETTO

1 : 100

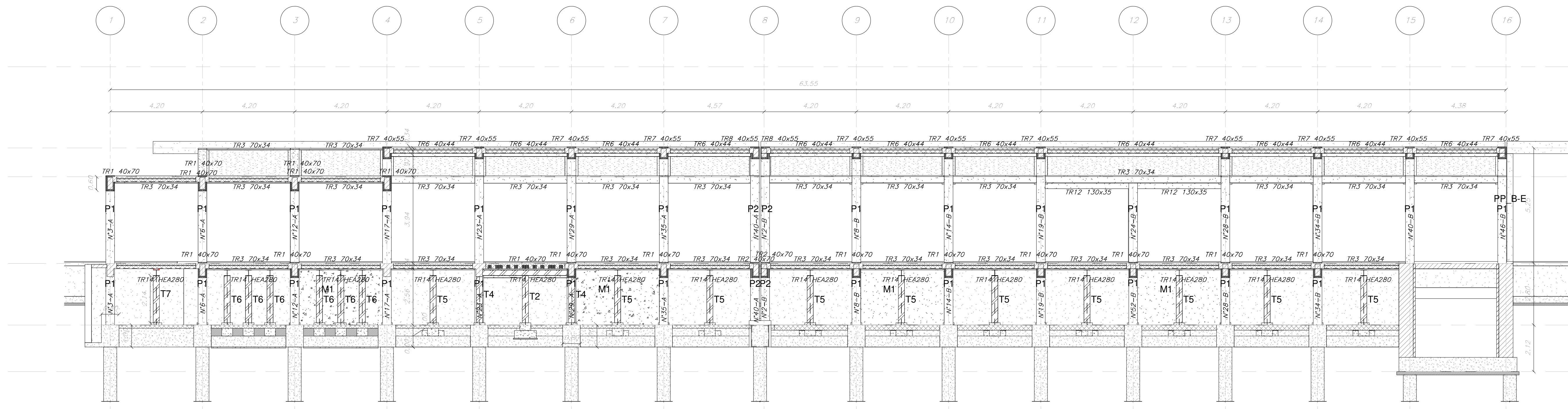

Piano Copertura - III' Orditura  
9.19  
Piano Copertura - II' Orditura  
8.60  
Piano Copertura - I' Orditura  
4.19  
Piano Terra  
0.25  
Piano Fondazioni  
-2.55  
Piano Fondazioni Sottopasso  
-4.67

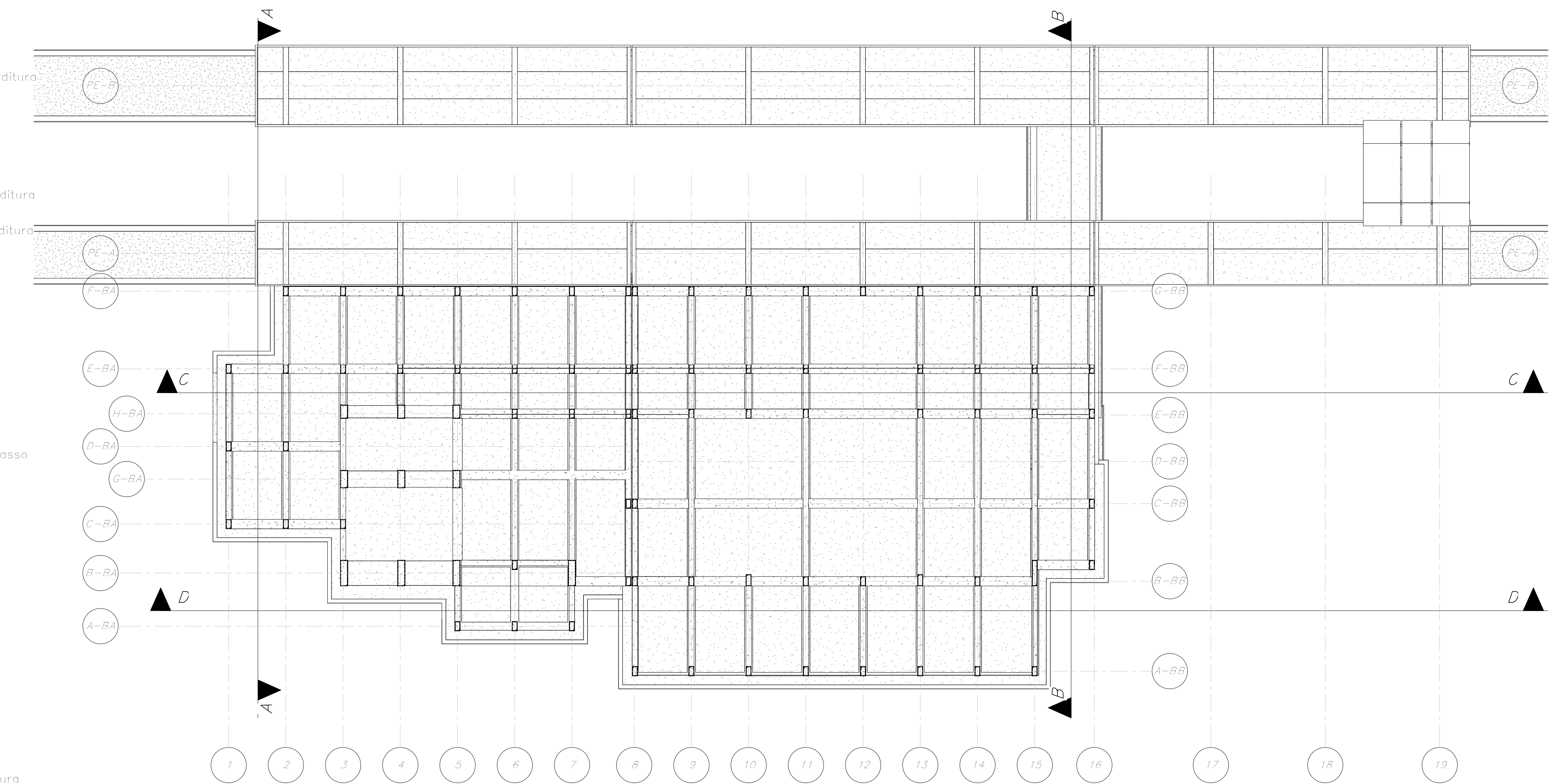

SEZIONE D-D - STATO DI PROGETTO

1 : 100

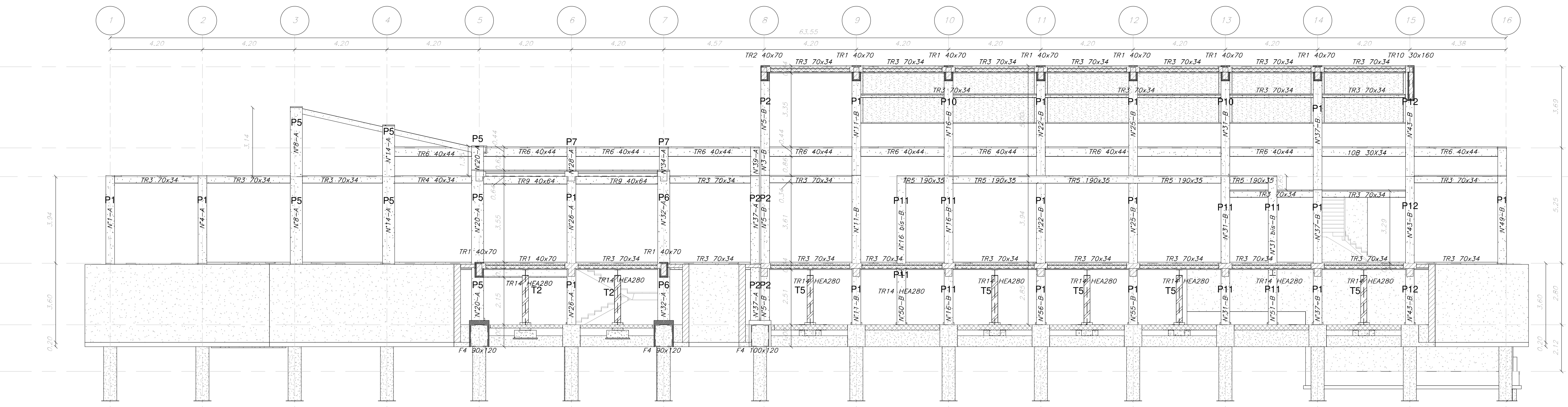

Piano Copertura - III' Orditura  
9.19  
Piano Copertura - II' Orditura  
8.60  
Piano Copertura - I' Orditura  
4.19  
Piano Terra  
0.25  
Piano Fondazioni  
-2.55  
Piano Fondazioni Sottopasso  
-4.67

SEZIONE B-B - STATO DI PROGETTO

1 : 100

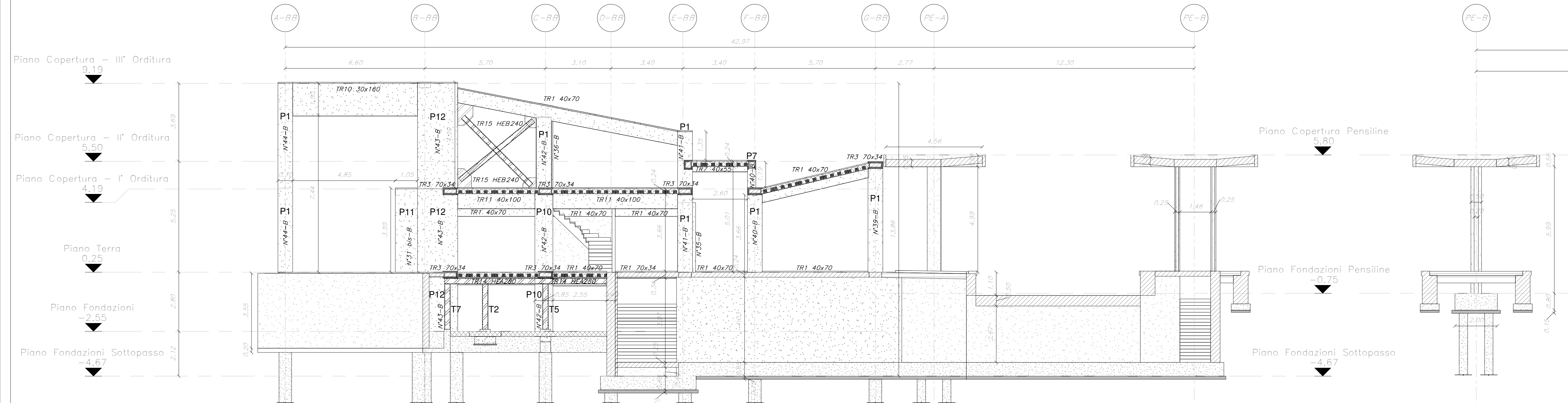

Piano Copertura - III' Orditura  
9.19  
Piano Copertura - II' Orditura  
8.60  
Piano Copertura - I' Orditura  
4.19  
Piano Terra  
0.25  
Piano Fondazioni  
-2.55  
Piano Fondazioni Sottopasso  
-4.67

SEZIONE A-A - STATO DI PROGETTO

1 : 100

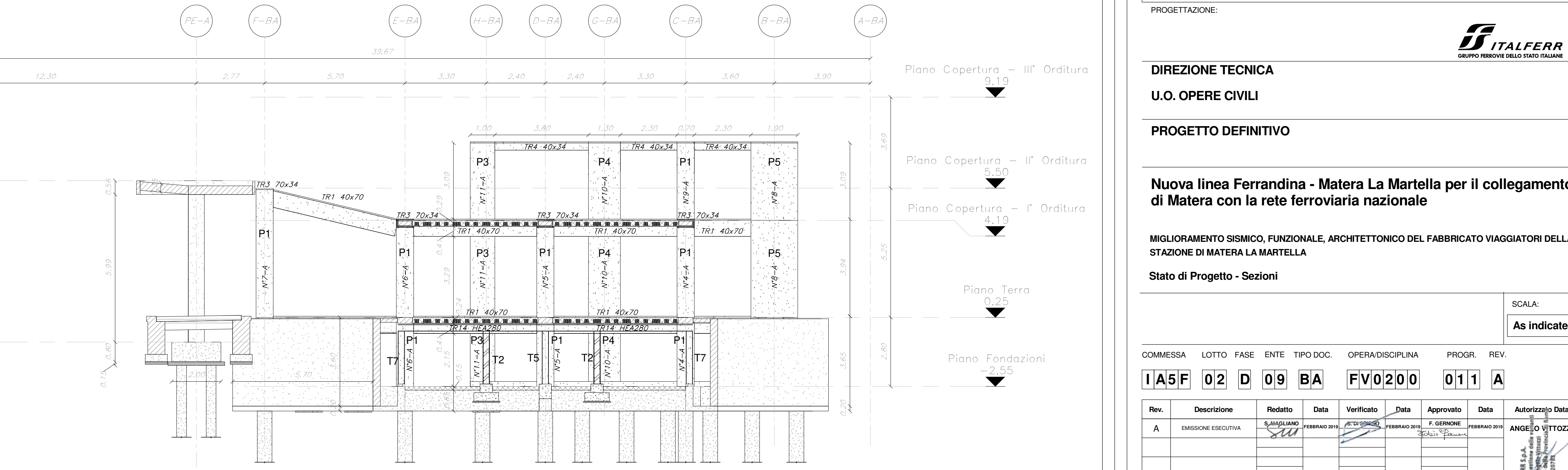

Piano Copertura - III' Orditura  
9.19  
Piano Copertura - II' Orditura  
8.60  
Piano Copertura - I' Orditura  
4.19  
Piano Terra  
0.25  
Piano Fondazioni  
-2.55

COMMITTENTE:  
**RFI**  
RETE FERROVIARIA ITALIANA  
GRUPPO FERROVIE DELLO STATO ITALIANO  
DIREZIONE INVESTIMENTI  
DIREZIONE PROGRAMMI INVESTIMENTI  
DIRETTRICE SUD - PROGETTO ADRIATICA

PROGETTAZIONE:  
**ITALFERR**  
GRUPPO FERROVIE DELLO STATO ITALIANO

**DIREZIONE TECNICA**  
**U.O. OPERE CIVILI**

**PROGETTO DEFINITIVO**

**Nuova linea Ferrandina - Matera La Martella per il collegamento di Matera con la rete ferroviaria nazionale**

MIGLIORAMENTO SISMICO, FUNZIONALE, ARCHITETTONICO DEL FABBRICATO VIAGGIATORI DELLA STAZIONE DI MATERA LA MARTELLA

Stato di Progetto - Sezioni

SCALA:  
As indicated

Rev.	Descrizione	Redatto	Data	Verificato	Data	Approvato	Data	Autorizzato	Data
A	EMERSONE ESECUTIVA	[Signature]		[Signature]		[Signature]		[Signature]	

COMMESSA LOTTO FASE ENTE TIPO DOC. OPERA/DISCIPLINA PROGR. REV.  
IA5F 02 D 09 BA FV0200 011 A

IA5F0209BAFV0200011A n. Elab.: