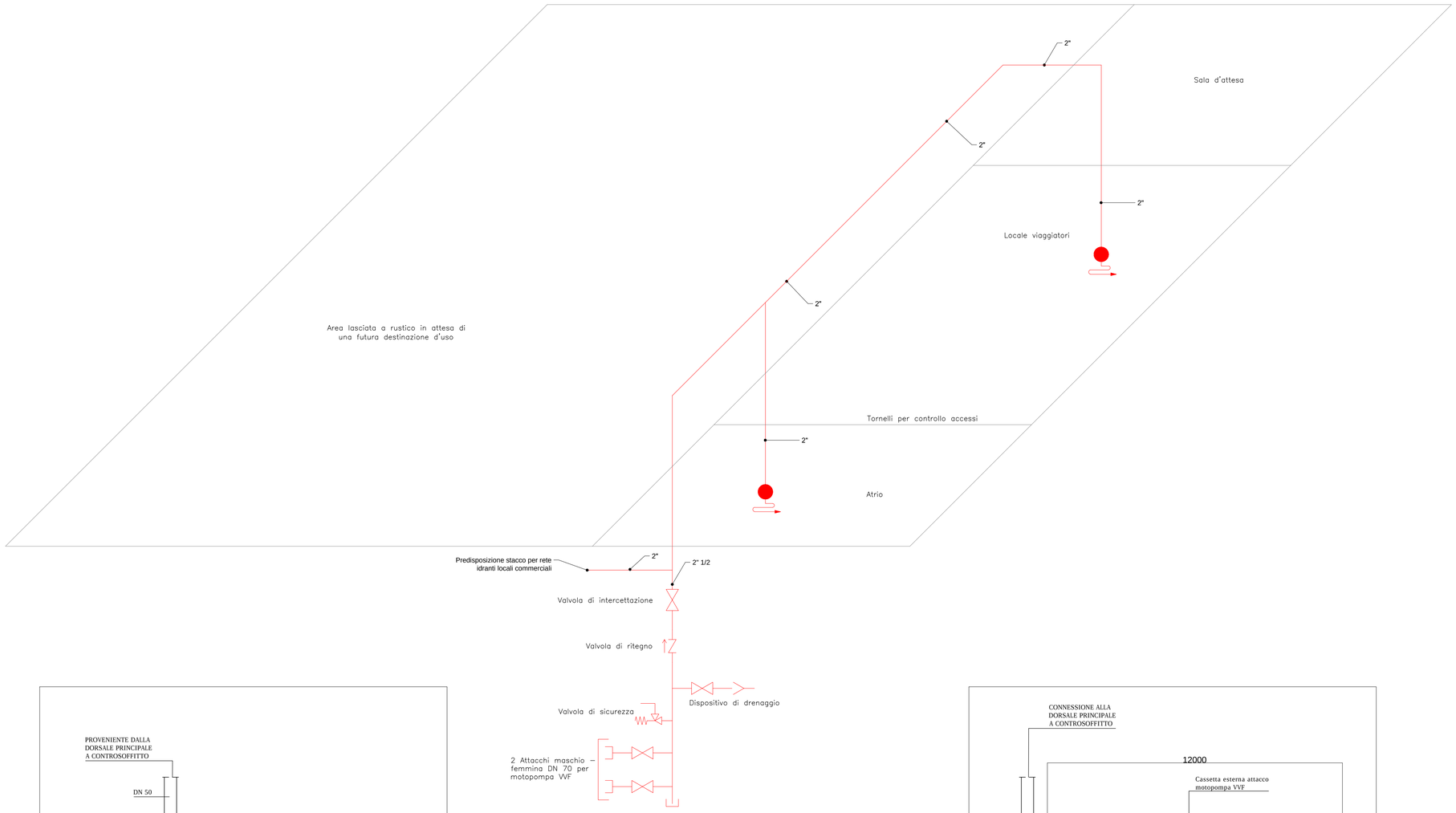

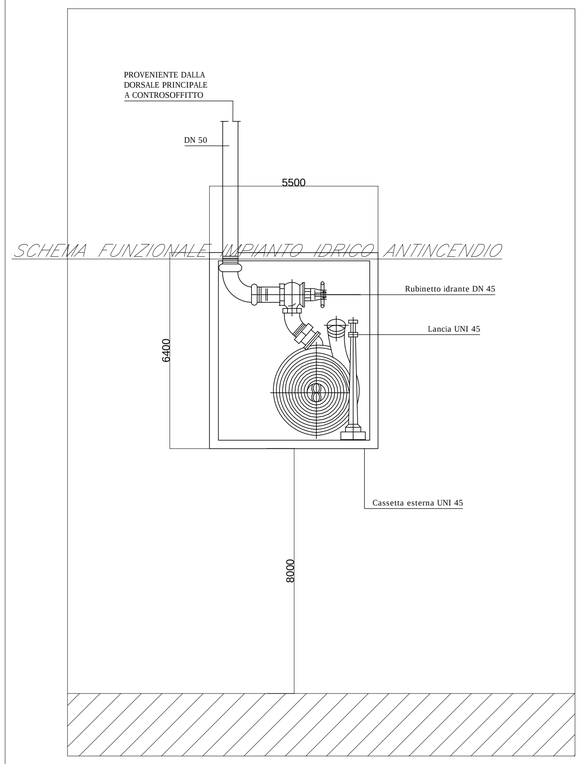

IDRANTE UNI 45 INTERNO CON CASSETTA A MURO

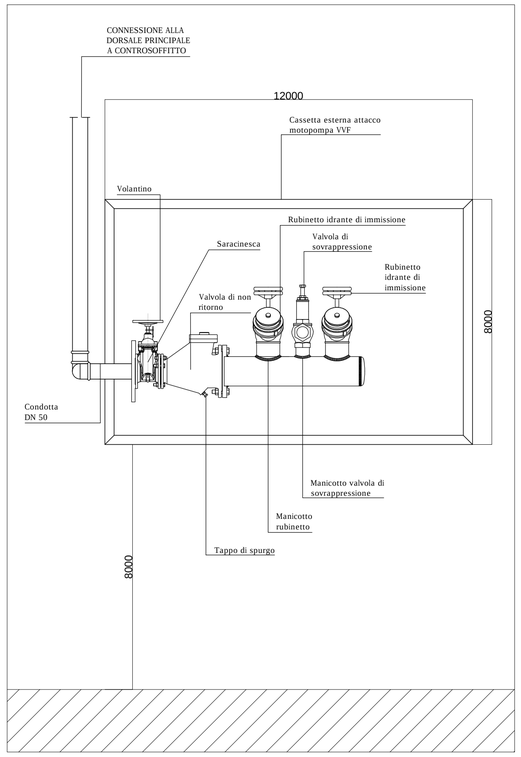

ATTACCO UNI 70 MOTOPOMPA VVF CON CASSETTA A MURO

COMMITTENTE:

RFI RETE FERROVIARIA ITALIANA
GRUPPO FERROVIE DELLO STATO ITALIANE
DIREZIONE INVESTIMENTI
DIREZIONE PROGRAMMI INVESTIMENTI
DIRETTRICE SUD - PROGETTO ADRIATICA

PROGETTAZIONE:

ITALFERR
GRUPPO FERROVIE DELLO STATO ITALIANE

DIREZIONE TECNICA

U.O. IMPIANTI INDUSTRIALI E TECNOLOGICI

PROGETTO DEFINITIVO

Nuova linea Ferrandina - Matera La Martella per il collegamento di Matera con la rete ferroviaria nazionale

SOTTO PROGETTO 01: NUOVA LINEA FERRANDINA - MATERA LA MARTELLA

FABBRICATO VIAGGIATORI FV02 MATERA LA MARTELLA

Impianto idrico antincendio

Schema funzionale

SCALA: - : -

COMMESSA	LOTTO	FASE	ENTE	TIPO DOC.	OPERA/DISCIPLINA	PROGR.	REV.
IA5F	01	D	17	DX	AI1302	001	A

Rev.	Descrizione	Redatto	Data	Verificato	Data	Approvato	Data	Autorizzato Data
A	EMISSIONE ESECUTIVA	L. CANONES	Luglio 2019	L. ALONZI	Luglio 2019	F.GERNONE	Luglio 2019	ALFREDO FALASCHI Luglio 2019
								ITALFERR S.C.A. U.O. IMPIANTI INDUSTRIALI E TECNOLOGICI Dott. Ing. ALFREDO FALASCHI Ordine Ingegneri di Vicenza n. 3011

File: IA5F 01 D 17 DX AI1302 001 A

n. Elab.: