

COMMITTENTE:



PROGETTAZIONE:



**DIREZIONE TECNICA**

**U.O. ARCHITETTURA, AMBIENTE E TERRITORIO**

**PROGETTO DEFINITIVO**

**NUOVA LINEA FERRANDINA - MATERA LA MARTELLA PER IL COLLEGAMENTO DI  
MATERA CON LA RETE FERROVIARIA NAZIONALE**

**NUOVA LINEA FERRANDINA – MATERA LA MARTELLA**

RELAZIONE PAESAGGISTICA AI SENSI DEL DPCM 12.12.2005

Report fotografico e fotosimulazioni

SCALA:

-

COMMESSA LOTTO FASE ENTE TIPO DOC. OPERA/DISCIPLINA Progr. REV.

I A 5 F 0 0 D 2 2 E X I M 0 0 0 2 0 0 1 A

Rev.	Descrizione	Redatto	Data	Verificato	Data	Approvato	Data	Autorizzato Data
A	Emissione esecutiva	M.Mulè <i>M. Mulè</i> Dipartimento Progettazione Ambiente	Febbraio 2021	D.Policritti G.Dajelli <i>D. Policritti</i>	Febbraio 2021	G.DImaggio <i>G. DImaggio</i>	Febbraio 2021	D.Ludovici Febbraio 2021 <i>D. Ludovici</i> ITALFERR S.p.A. Dott. Ing. Donato Ludovici Ordine degli Ingegneri di Roma n. 16319

File: IA5F00D22EXIM0002001A

n. Elab.:



NUOVA LINEA FERRANDINA - MATERA LA MARTELLA PER IL COLLEGAMENTO  
DI MATERA CON LA RETE FERROVIARIA NAZIONALE  
NUOVA LINEA FERRANDINA - MATERA LA MARTELLA

STUDIO DI IMPATTO AMBIENTALE  
REPORT FOTOGRAFICO E FOTOSIMULAZIONI

PROGETTO  
IA5F

LOTTO  
00

CODIFICA  
D22 EX

DOCUMENTO  
IM 00 02 001

REV.  
A

FOGLIO  
2 di 9

## REPORT FOTOGRAFICO





Inquadramento fotografico dell'area Stazione di Matera La Martella



Punto di vista n.2



Punto di vista n.1



Punto di vista n.3





Inquadramento fotografico dell'area Stazione di Ferrandina



Punto di vista n.2



Punto di vista n.1



Punto di vista n.3



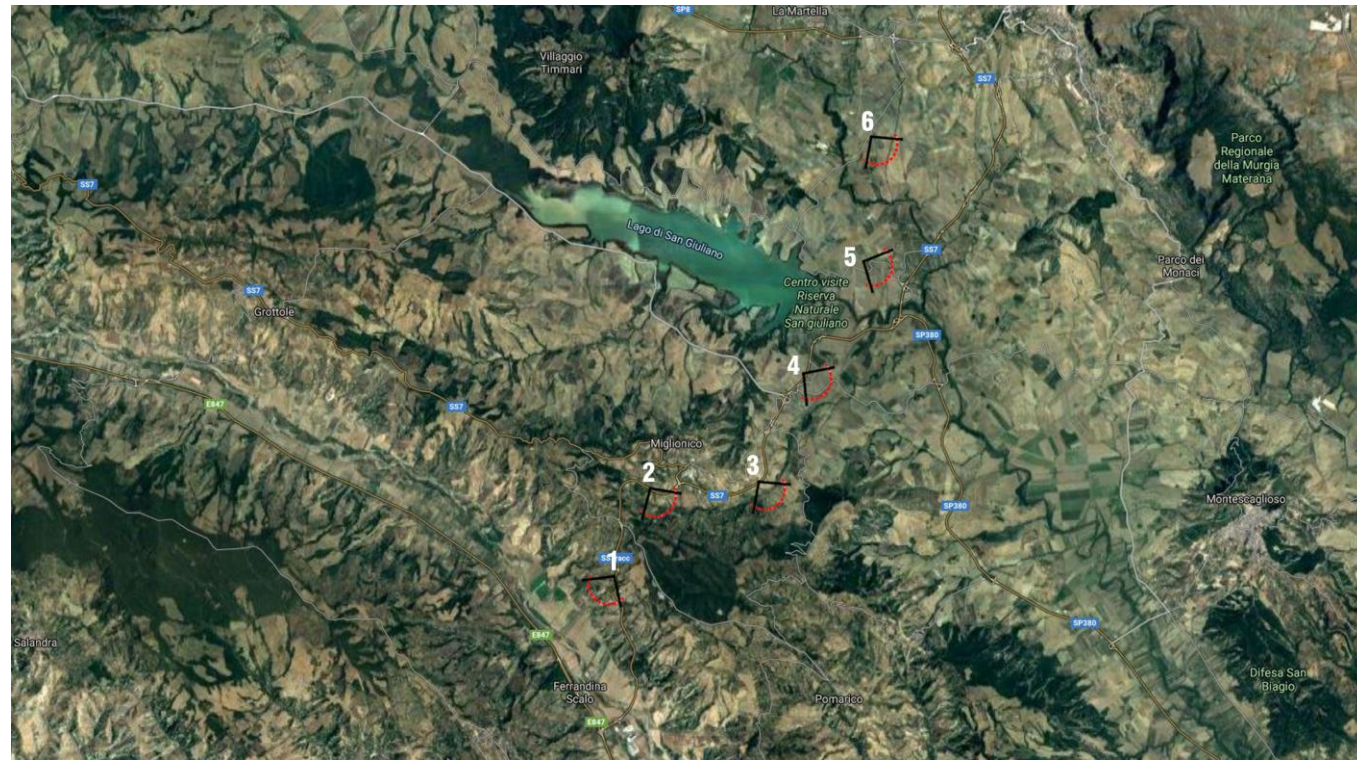

Inquadramento fotografico dell'area d'intervento



Punto di vista n.2

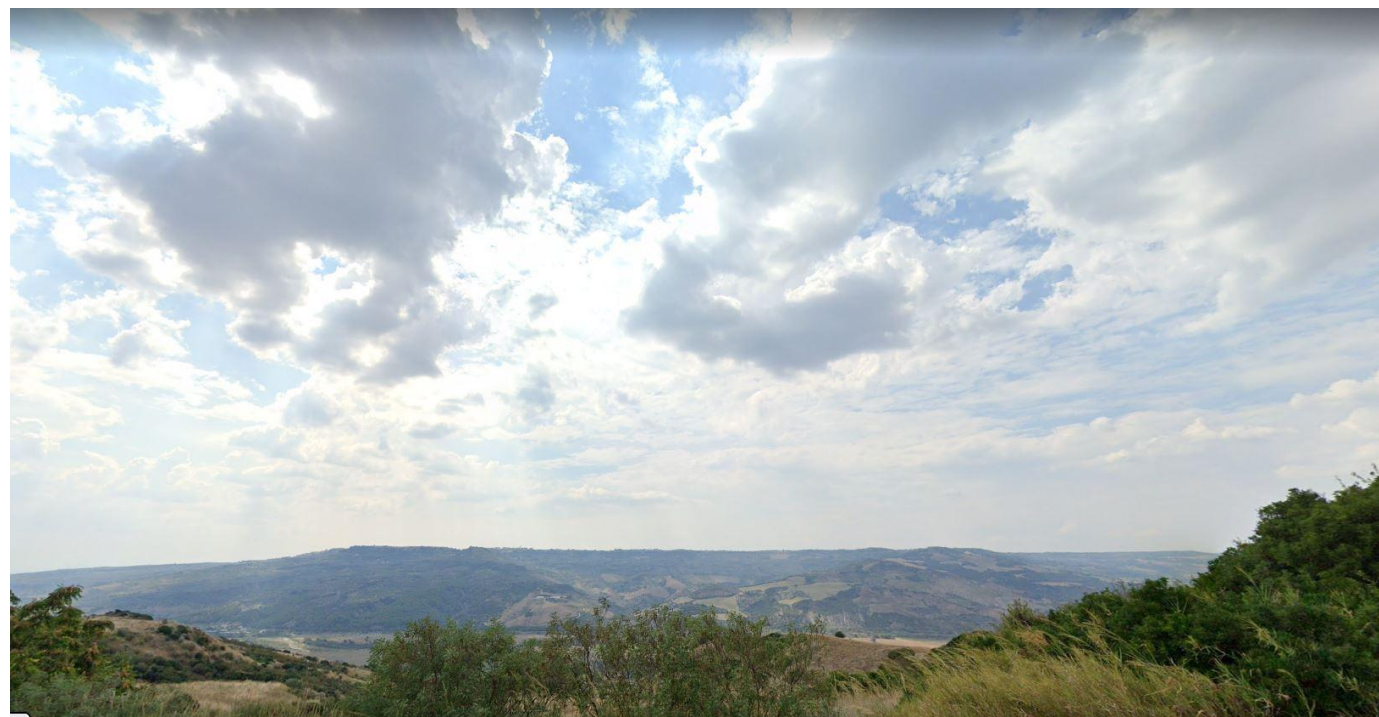

Punto di vista n.1



Punto di vista n.3





Punto di vista n.4



Punto di vista n.6



Punto di vista n.5



NUOVA LINEA FERRANDINA - MATERA LA MARTELLA PER IL COLLEGAMENTO  
DI MATERA CON LA RETE FERROVIARIA NAZIONALE  
NUOVA LINEA FERRANDINA - MATERA LA MARTELLA

STUDIO DI IMPATTO AMBIENTALE  
REPORT FOTOGRAFICO E FOTOSIMULAZIONI

PROGETTO  
IA5F

LOTTO  
00

CODIFICA  
D22 EX

DOCUMENTO  
IM 00 02 001

REV.  
A

FOGLIO  
7 di 9

## FOTOSIMULAZIONI





Inquadramento della fotosimulazione del VIADOTTO BASENTO  
della zona di allaccio della linea in progetto con la Metaponto - Potenza



fotosimulazione ANTE OPERA

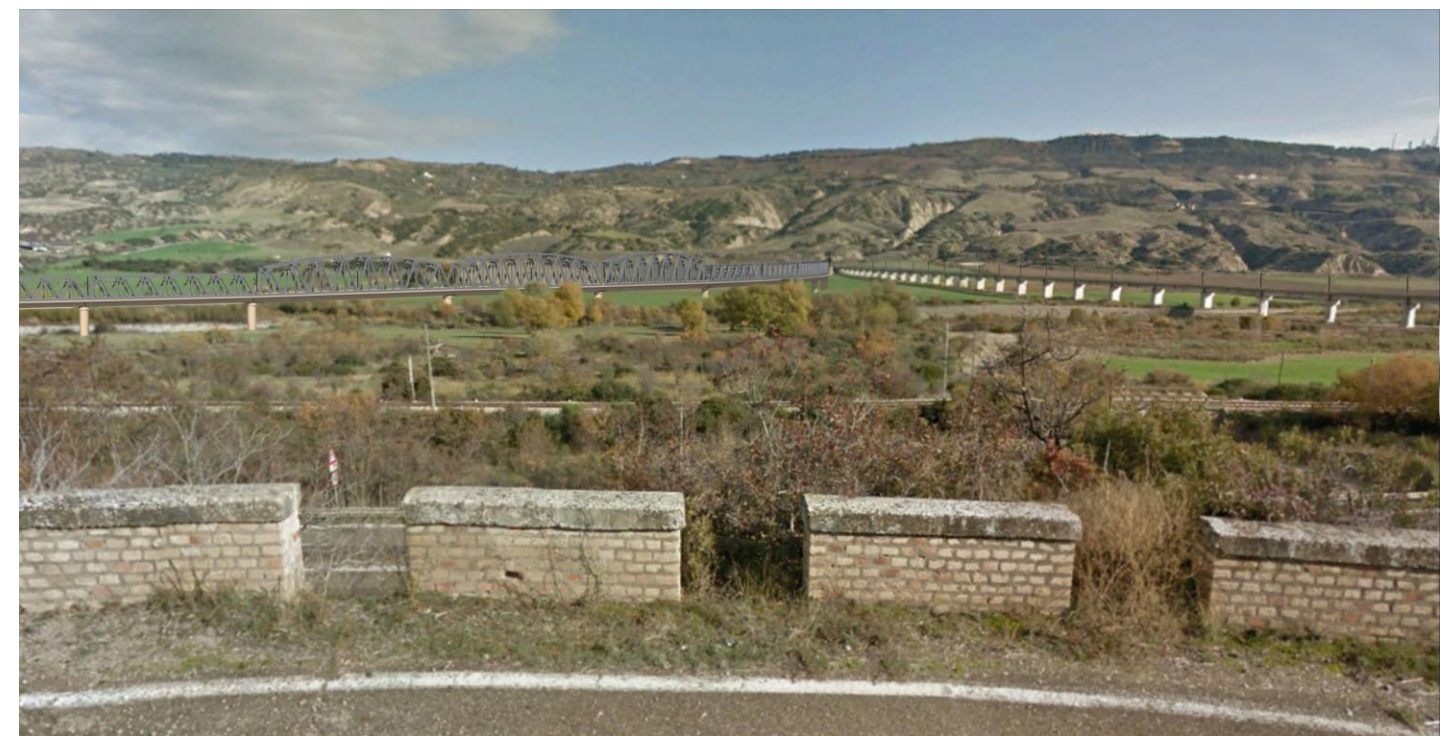

fotosimulazione POST OPERA





Inquadramento della fotosimulazione della linea ferroviaria, nella zona sottostante la Stazione di Matera La Martella



fotosimulazione ANTE OPERA



fotosimulazione POST OPERA