

- LEGENDA**
- QUADRO DEI VINCOLI PAESAGGISTICO-AMBIENTALI E MONUMENTALI
- BENI PAESAGGISTICI VINCOLATI AI SENSI DELL'ART.136 D.LGS.42/2004**
- Immobili ed aree di notevole interesse pubblico
- BENI PAESAGGISTICI VINCOLATI AI SENSI DEL COMMA 1 DELL'ART.142 D.LGS.42/2004**
- Lettera b) I territori contigui ai laghi compresi in una fascia della profondità di 300 metri dalla linea di battigia, anche per i territori elevati sui laghi
 - Lettera c) I fiumi, i torrenti, i corsi d'acqua e le relative sponde o piedi degli argini per una fascia di 150 metri ciascuna
 - Lettera f) I parchi e le riserve nazionali o regionali, nonché i territori di protezione esterna dei parchi
 - Lettera g) I territori coperti da foreste e da boschi, ancorché percorsi o danneggiati dal fuoco, e quelli sottoposti a vincolo di rimboscamento
 - Lettera i) Le zone umide incluse nell'elenco previsto dal d.P.R. 13 marzo 1976, n. 448
- BENI MONUMENTALI VINCOLATI AI SENSI DELL'ART.10 D.LGS.42/2004**
- Beni monumentali: Cripta del Peccato Originale - Loc. Pietrapenta
 - Beni archeologici: tratturi di Matera
- Fonte: Censimento dei beni vincolati della Regione Basilicata

- TRACCIATO DI PROGETTO**
- Tracciato in trincea
 - Tracciato mezza costa
 - Tracciato in rilevato
 - Tracciato in viadotto
 - Tracciato in galleria
 - Piazzali
 - Aree di cantiere
 - Aree di lavoro

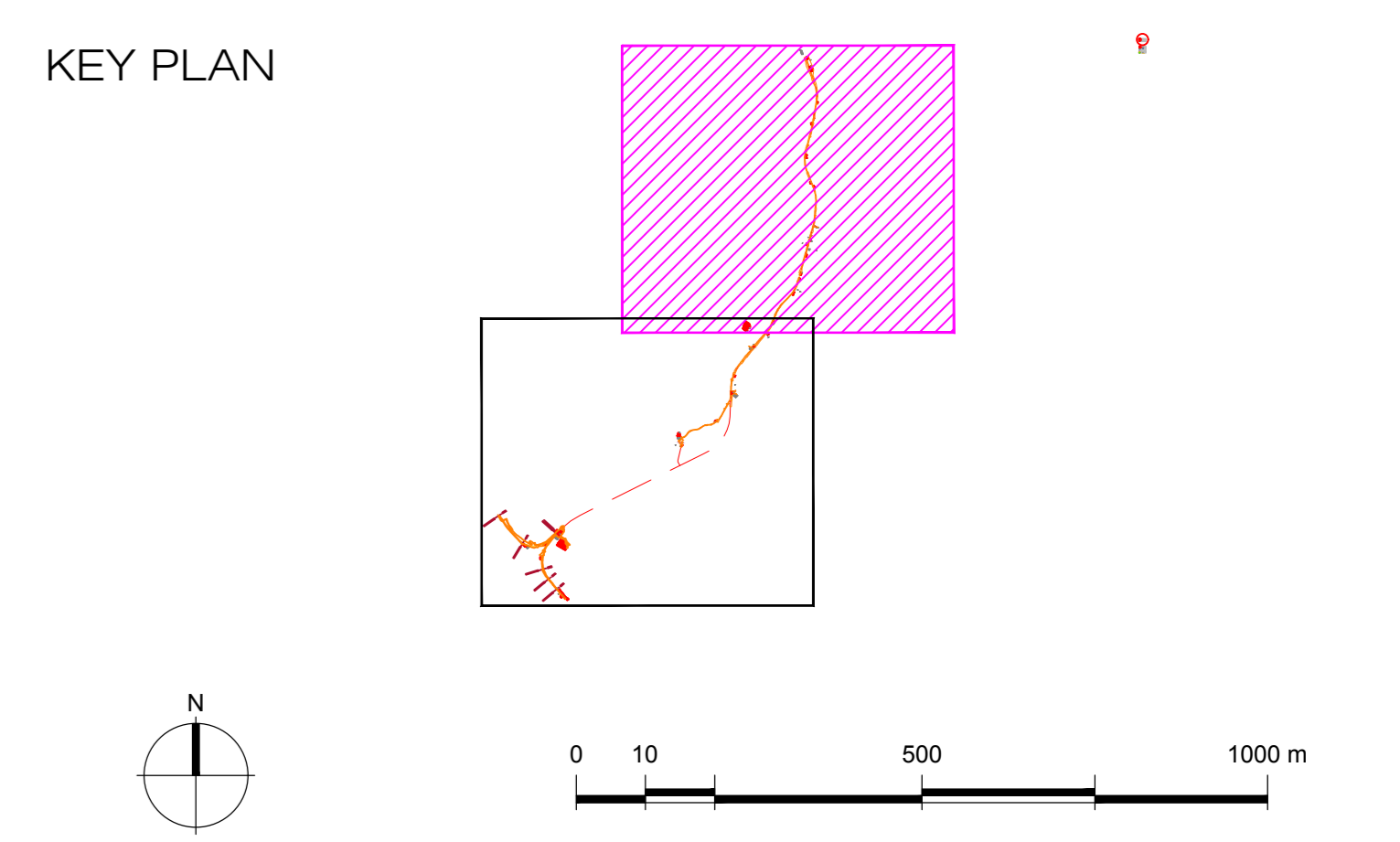

COMMITTENTE:

RFI
RETE FERROVIARIA ITALIANA
 GRUPPO FERROVIE DELLO STATO ITALIANE
 DIREZIONE INVESTIMENTI
 DIREZIONE PROGRAMMI INVESTIMENTI
 DIRETTRICE SUD - PROGETTO ADRIATICA

PROGETTAZIONE:

ITALFERR
 GRUPPO FERROVIE DELLO STATO ITALIANE

DIREZIONE TECNICA
U.O. ARCHITETTURA, AMBIENTE E TERRITORIO

PROGETTO DEFINITIVO

Nuova linea Ferrandina - Matera La Martella per il collegamento di Matera con la rete ferroviaria nazionale
NUOVA LINEA FERRANDINA - MATERA LA MARTELLA

Relazione paesaggistica ai sensi del DPCM 12.12.2005
 Carta dei vincoli e delle tutele 2/2

SCALA:
1:10000

COMMESSA	LOTTO	FASE	ENTE	TIPO DOC.	OPERA/DISCIPLINA	PROGR.	REV.
IA5F	00	D	22	N4	IM0002	002	A

Rev.	Descrizione	Redatto	Data	Verificato	Data	Approvato	Data	Autorizzato Data
A	EMISSIONE DEFINITIVA	MARCO G. DEBILI	1 febbraio 2021	D. POLIZZI	1 febbraio 2021	G. DIMAGGIO	1 febbraio 2021	D. LUDOVICO 1 febbraio 2021