



COROGRAFIA Scala 1:500.000

1	26/02/2021	EMISSIONE PER PERMESSI	P.MANDOLESI	F.VITALI	A.SPADACINI
0	17/11/2020	EMISSIONE PER COMMENTI	P.MANDOLESI	F.VITALI	A.SPADACINI
INDICE	DATA	REVISIONI	ELABORATO	VERIFICATO	APPROVATO
		PROGETTISTA  Rif.TFM: 011-PJM1-005-16-DT-D-5273	Dis. 16-DT-D-5273		
			Fg. 1 di 4		
RIFACIMENTO ALL. COM. di SAN GEMINI DN 100 (4"), DP 75 bar			Comm. NR/19093		
			INDICE	1	
IMPIANTI E PUNTI DI LINEA CON FOTO-INSERIMENTO			Scala --		
			Sostituisce il .....		
			Sostituito dal .....		

RIFACIMENTO ALL. COM. di SAN GEMINI  
DN 100 (4"), DP 75 bar

IMPIANTI E PUNTI DI LINEA CON FOTO-INSERIMENTO

1	26/02/2021	EMISSIONE PER PERMESSI	P.MANDOLES	F.VITALI	A.SPADACINI
0	17/11/2020	EMISSIONE PER COMMENTI	P.MANDOLES	F.VITALI	A.SPADACINI
INDICE	DATA	REVISIONI	ELABORATO	VERIFICATO	APPROVATO
			Dis.	16-DT-D-5273	
			Comm.	NR/19093	

Foglio  
2  
di 4  
Scala  
--



PLANIMETRIA - P.I.D.S. n.12/A

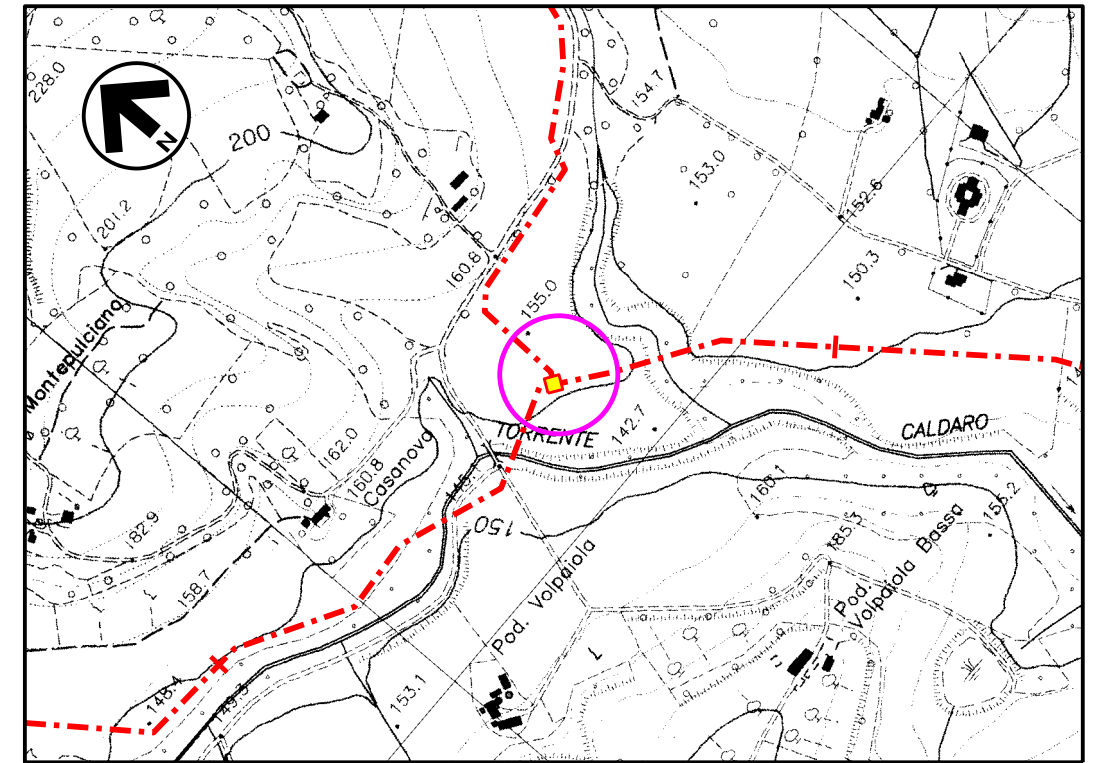
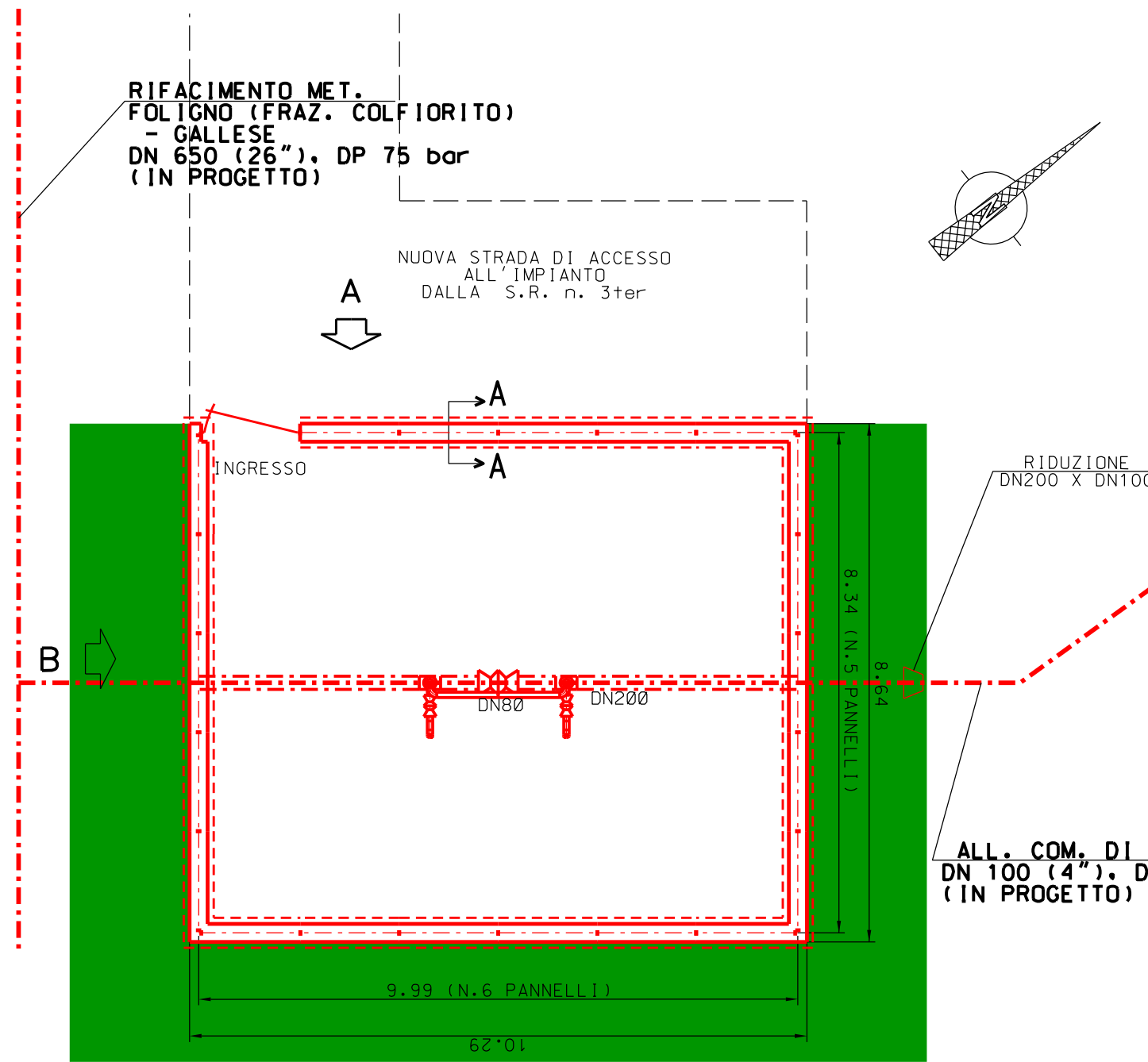

Com.di SAN GEMINI CTR n. 335150  
STRALCIO PLANIMETRICO 1:10000

LEGENDA

- - - TUBAZIONI IN PROGETTO
- - - TUBAZIONI IN ESERCIZIO
- - - TUBAZIONI DA DISMETTERE
- OPERE IN PROGETTO
- AREA VERDE PER MITIGAZIONE IMP.

ALL. COM. DI SAN GEMINI  
DN 100 (4"), DP 75 bar  
(IN PROGETTO)

MISURE IN METRI

Il presente disegno e' di proprieta' aziendale - La Societa' tutelera' i propri diritti a termine di legge.

RIFACIMENTO ALL. COM. di SAN GEMINI  
DN 100 (4"), DP 75 bar

IMPIANTI E PUNTI DI LINEA CON FOTO-INSERIMENTO

1	26/02/2021	EMISSIONE PER PERMESSI	P.MANDOLES	F.VITALI	A.SPADACINI
0	17/11/2020	EMISSIONE PER COMMENTI	P.MANDOLES	F.VITALI	A.SPADACINI
INDICE	DATA	R E V I S I O N I	ELABORATO	VERIFICATO	APPROVATO
			Dis.	16-DT-D-5273	
			Comm.	NR/19093	

Foglio  
**3**  
di 4  
Scala  
--



PROSPETTI - P.I.D.S. n.12/A

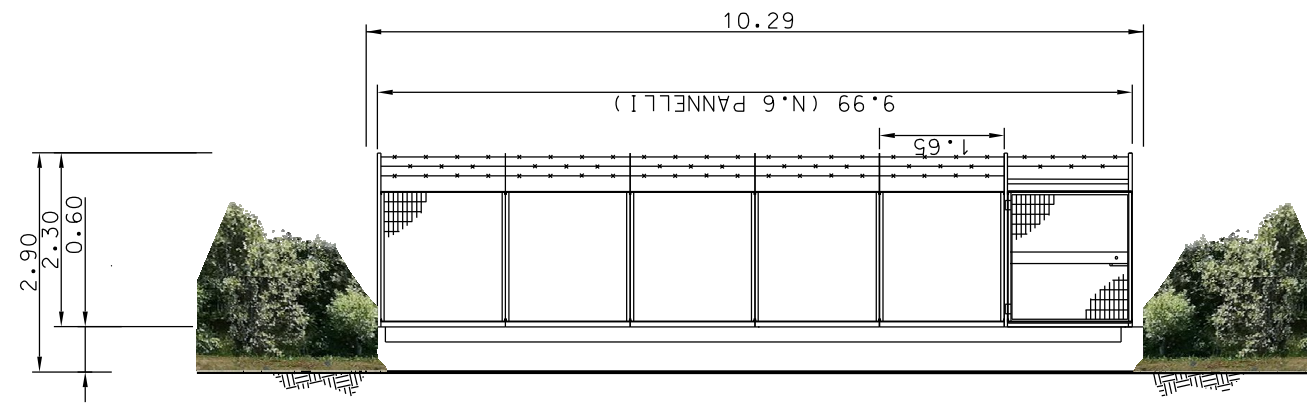

PROSPETTO - A -

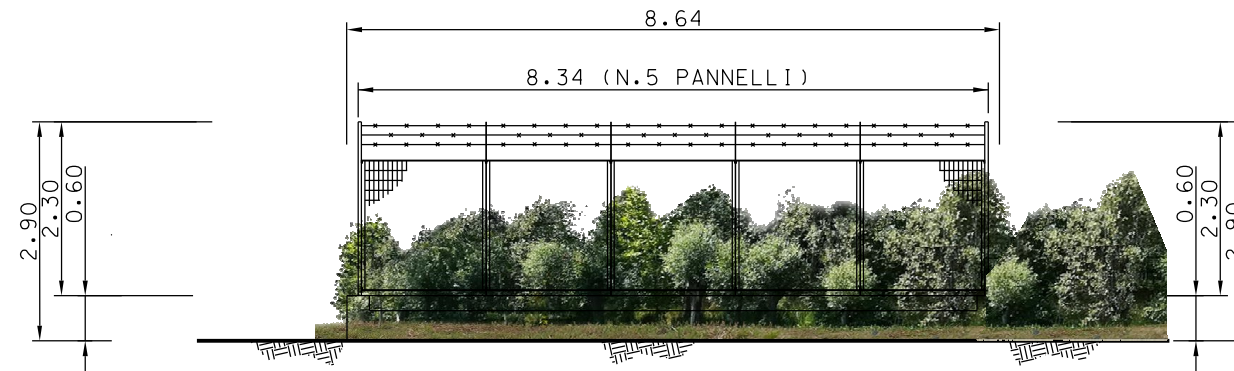

PROSPETTO - B -

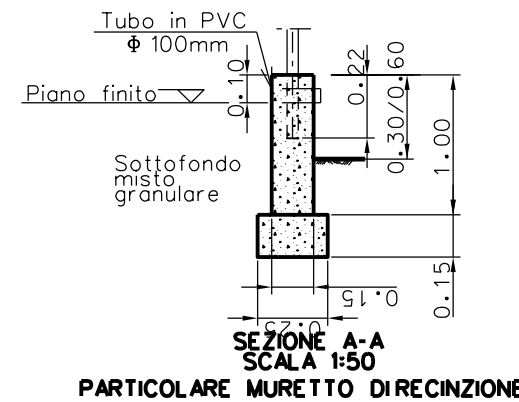

MISURE IN METRI

Il presente disegno e' di proprieta' aziendale - La Societa' tutelera' i propri diritti a termine di legge.

RIFACIMENTO ALL. COM. di SAN GEMINI  
DN 100 (4"), DP 75 bar

IMPIANTI E PUNTI DI LINEA CON FOTO-INSERIMENTO

1	26/02/2021	EMISSIONE PER PERMESSI	P.MANDOLES	F.VITALI	A.SPADACINI
0	17/11/2020	EMISSIONE PER COMMENTI	P.MANDOLES	F.VITALI	A.SPADACINI
INDICE	DATA	R E V I S I O N I			
			ELABORATO	VERIFICATO	APPROVATO
			Dis. 16-DT-D-5273		
			Comm. NR/19093		

Foglio  
4  
di 4  
Scala  
--



SIMULAZIONE FOTOGRAFICA INSERIMENTO PAESAGGISTICO - P.I.D.S. n.12/A



VISTA 1: STATO DI FATTO



VISTA 2: STATO DI PROGETTO



VISTA 3: STATO DI PROGETTO CON MASCHERAMENTO

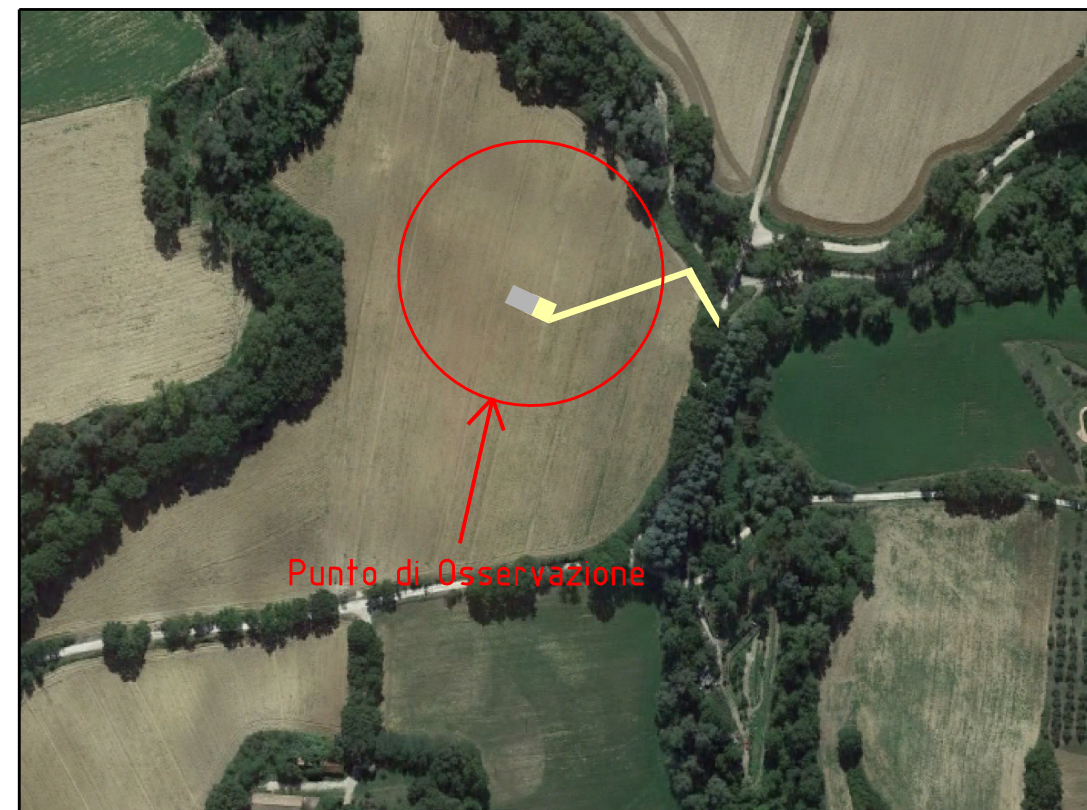

VISTA 4: FOTO AEREA CON EVIDENZIATA L'AREA DI INTERVENTO

Il presente disegno e' di proprieta' aziendale - La Societa' tutelera' i propri diritti a termine di legge.