



COROGRAFIA Scala 1:500.000

1	26/02/2021	EMISSIONE PER PERMESSI	P.MANDOLESI	F.VITALI	A.SPADACINI
0	17/11/2020	EMISSIONE PER COMMENTI	P.MANDOLESI	F.VITALI	A.SPADACINI
INDICE	DATA	REVISIONI	ELABORATO	VERIFICATO	APPROVATO
		PROGETTISTA  Rif.TFM: 011-PJM1-005-11-DT-D-5200	Dis. 34-DT-D-5273		
			Fg. 1 di 4		
RICOLL. ALL. COM. di OTRICOLI DN 100 (4"), DP 75 bar			Comm. NR/19093		
			INDICE	1	
IMPIANTI E PUNTI DI LINEA CON FOTO-INSERIMENTO			Scala --		
			Sostituisce il		
			Sostituito dal		

RICOLL. ALL. COM. di OTRICOLI
DN 100 (4"), DP 75 bar

IMPIANTI E PUNTI DI LINEA CON FOTO-INSERIMENTO

1	26/02/2021	EMISSIONE PER PERMESSI	P.MANDOLES	F.VITALI	A.SPADACINI
0	17/11/2020	EMISSIONE PER COMMENTI	P.MANDOLES	F.VITALI	A.SPADACINI
INDICE	DATA	R E V I S I O N I			ELABORATO
		R E V I S I O N I			VERIFICATO
		R E V I S I O N I			APPROVATO
			Dis.	34-DT-D-5273	
			Comm.	NR/19093	

Foglio
2
di 4
Scala
--



Rif.TFM: 011-PJM1-005-34-DT-D-5273

PLANIMETRIA - P.I.D.S. n.17/A

RICOLL. ALL. COM. DI OTRICOLI
DN 100 (4"), DP 75 bar
(IN PROGETTO)

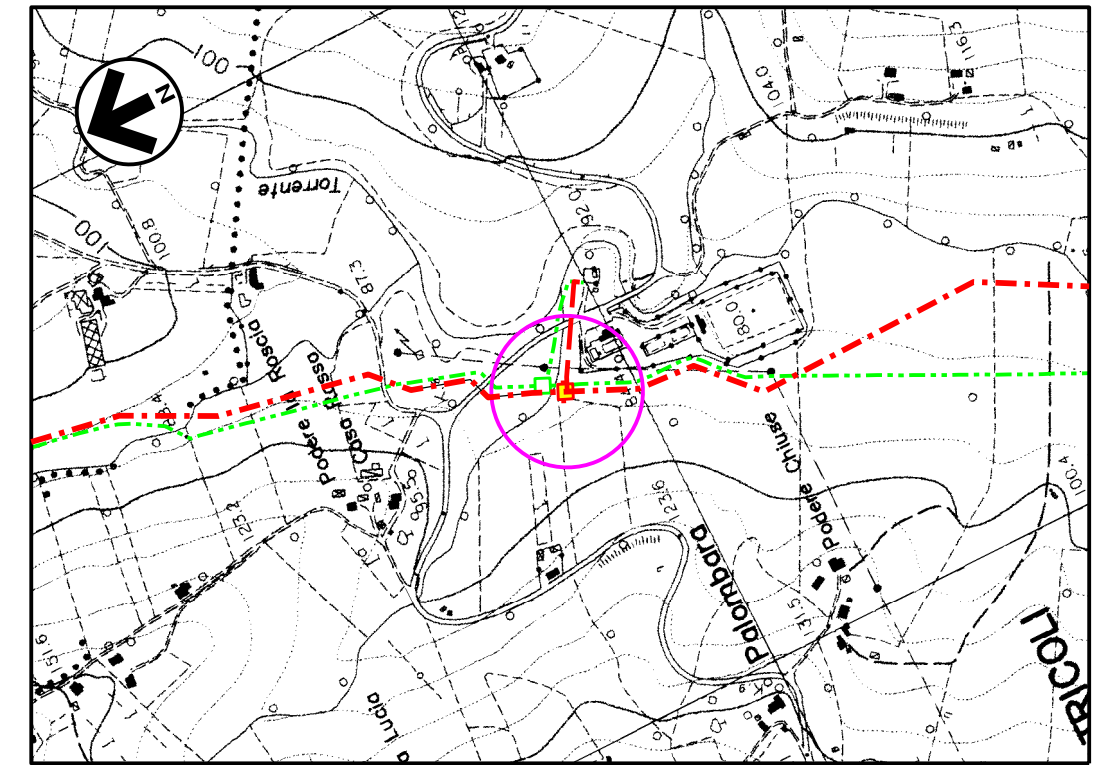

Com.di OTRICOLI CTR n. 346140
STRALCIO PLANIMETRICO 1:10000

LEGENDA

- - - TUBAZIONI IN PROGETTO
- - - TUBAZIONI IN ESERCIZIO
- - - TUBAZIONI DA DISMETTERE
- OPERE IN PROGETTO
- AREA VERDE PER MITIGAZIONE IMP.

NUOVA STRADA DI ACCESSO
ALL'IMPIANTO
FINO ALLA S.P. n.71

INGRESSO

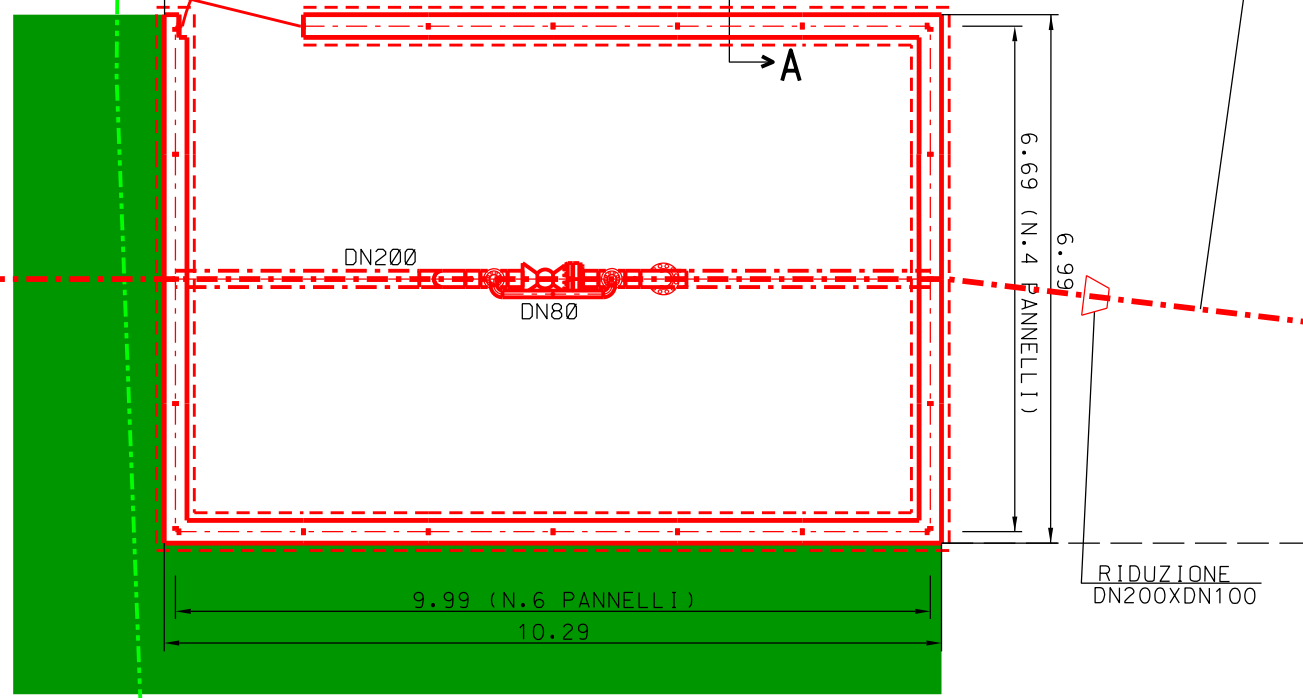

ALL. COM. DI OTRICOLI
DN 100 (4"), MOP 70 bar
(DA DISMETTERE)

Il presente disegno e' di proprieta' aziendale - La Societa' tutelera' i propri diritti a termine di legge.

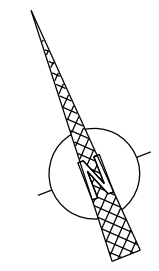

MISURE IN METRI

RICOLL. ALL. COM. di OTRICOLI
DN 100 (4"), DP 75 bar

1	26/02/2021	EMISSIONE PER PERMESSI	P.MANDOLES	F.VITALI	A.SPADACINI
0	17/11/2020	EMISSIONE PER COMMENTI	P.MANDOLES	F.VITALI	A.SPADACINI
INDICE	DATA	R E V I S I O N I			ELABORATO
			VERIFICATO	APPROVATO	

Foglio
3
di 4
Scala
--

IMPIANTI E PUNTI DI LINEA CON FOTO-INSERIMENTO



Rif.TFM: 011-PJM1-005-34-DT-D-5273

Dis. 34-DT-D-5273

Comm. NR/19093

PROSPETTI - P.I.D.S. n.17/A

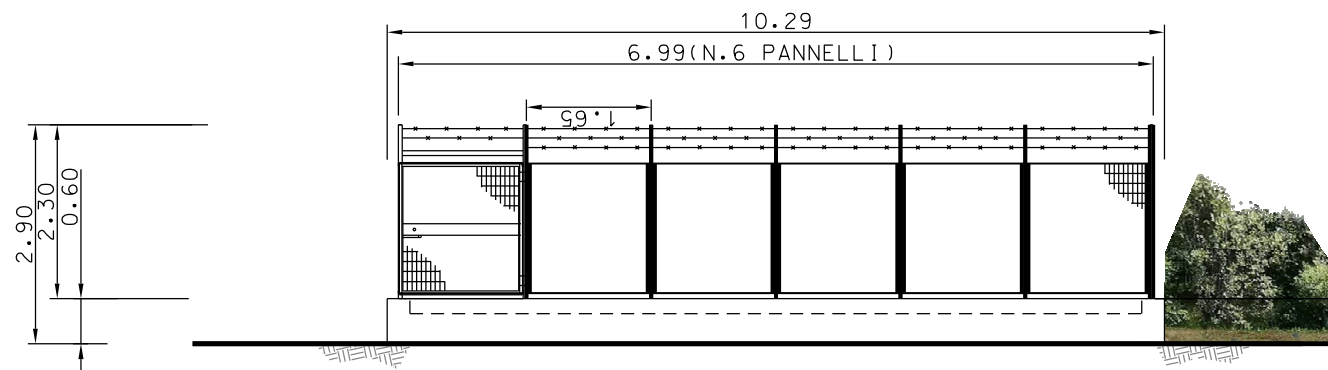

PROSPETTO - A -

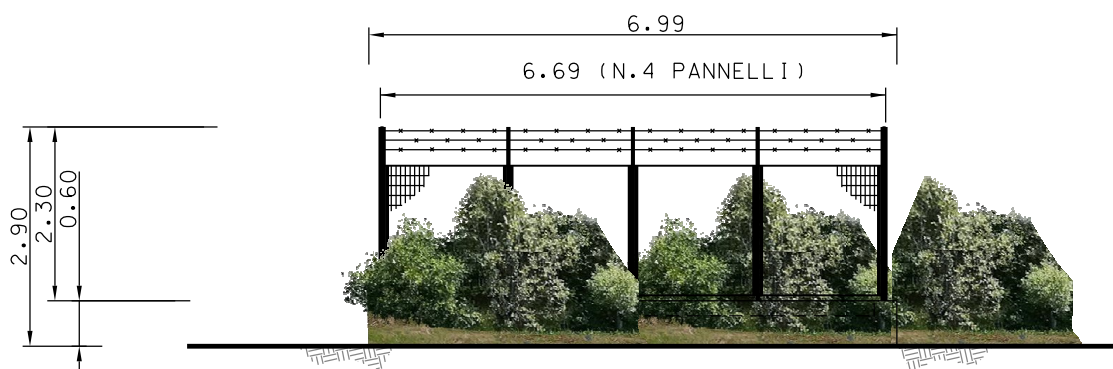

PROSPETTO - B -

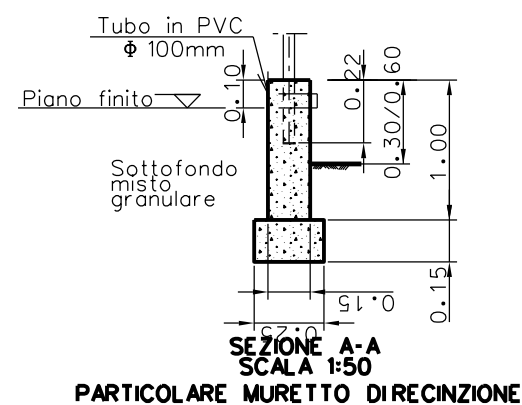

Il presente disegno e' di proprieta' aziendale - La Societa' tutelera' i propri diritti a termine di legge.

1	26/02/2021	EMISSIONE PER PERMESSI	P.MANDOLESI	F.VITALI	A.SPADACINI
0	17/11/2020	EMISSIONE PER COMMENTI	P.MANDOLESI	F.VITALI	A.SPADACINI
INDICE	DATA	R E V I S I O N I	ELABORATO	VERIFICATO	APPROVATO
			Dis.	34-DT-D-5273	
			Comm.	NR/19093	



SIMULAZIONE FOTOGRAFICA INSERIMENTO PAESAGGISTICO - P.I.D.S. n.17/A

VISTA 1: STATO DI FATTO



VISTA 2: STATO DI PROGETTO



VISTA 3: STATO DI PROGETTO
CON MASCHERAMENTO



VISTA 4: FOTO AEREA
CON EVIDENZIATA
L'AREA DI INTERVENTO



Il presente disegno e' di proprieta' aziendale - La Societa' tutelera' i propri diritti a termine di legge.