

Il presente disegno è di proprietà aziendale - La Società tutelera i propri diritti a termine di legge.

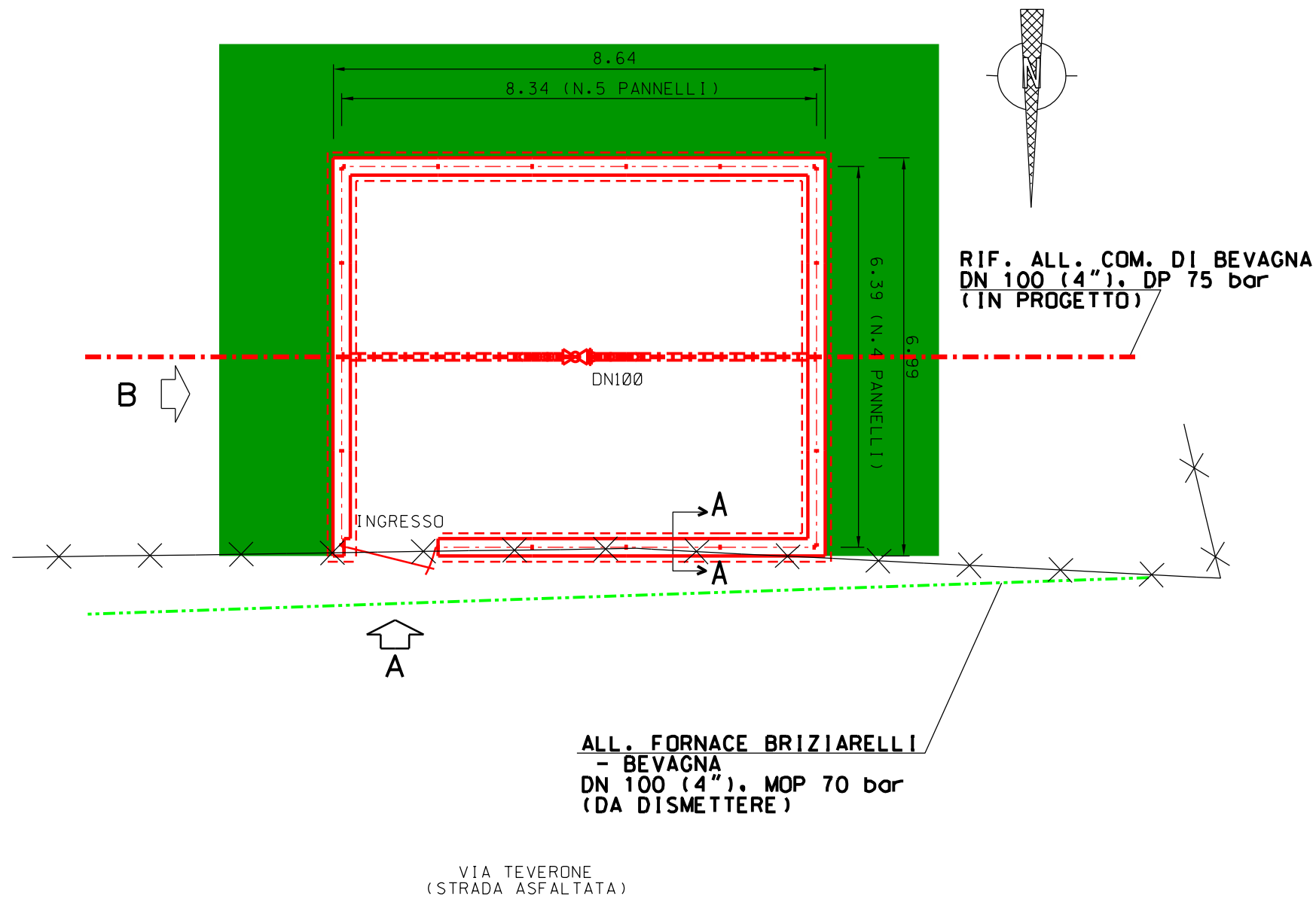

COROGRAFIA Scala 1:500.000

2	20/01/2021	AGGIORNAMENTO - EMISSIONE PER PERMESSI	M.MELETTI	G.AIUDI	A.SPADACINI			
1	31/01/2020	EMISSIONE PER PERMESSI	E.TATANI	G.AIUDI	A.SPADACINI			
0	22/11/2019	EMISSIONE PER COMMENTI	E.TATANI	G.AIUDI	A.SPADACINI			
INDICE	DATA	REVISIONI	ELABORATO	VERIFICATO	APPROVATO			
		PROGETTISTA  Rif.TFM: 011-PJM1-005-13-DT-D-5260		Dis. 13-DT-D-5260				
				Fg. 1 di 3				
RIFACIMENTO ALL. COMUNE di BEVAGNA DN 100 (4"), DP 75 bar			Comm. NR/19093					
			INDICE <table border="1" style="display: inline-table; vertical-align: middle;"> <tr> <td style="width: 20px; height: 20px; text-align: center;">0</td> <td style="width: 20px; height: 20px; text-align: center;">1</td> <td style="width: 20px; height: 20px; text-align: center;">2</td> <td style="width: 20px; height: 20px;"></td> <td style="width: 20px; height: 20px;"></td> <td style="width: 20px; height: 20px;"></td> </tr> </table>			0	1	2
0	1	2						
			Scala 1:10000					
SCHEDE IMPIANTI E PUNTI DI LINEA			Sostituisce il					
			Sostituito dal					



RIF. ALL. COM. DI BEVAGNA
DN 100 (4"). DP 75 bar
(IN PROGETTO)

ALL. FORNACE BRIZIARELLI
- BEVAGNA
DN 100 (4"). MOP 70 bar
(DA DISMETTERE)

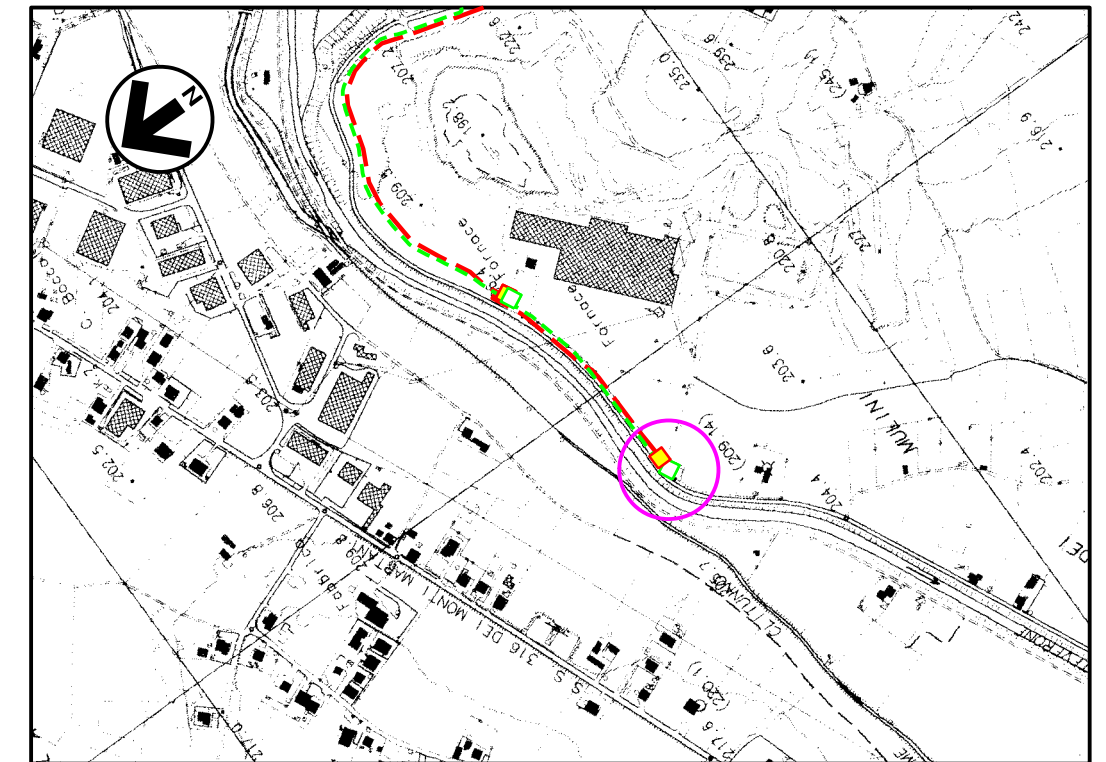

Com.di BEVAGNA CTR n. 323080
STRALCIO PLANIMETRICO 1:10000

LEGENDA

- - - - - TUBAZIONI IN PROGETTO
- - - - - TUBAZIONI IN ESERCIZIO
- - - - - TUBAZIONI DA DISMETTERE
- — — — — OPERE IN PROGETTO
- AREA VERDE PER MITIGAZIONE IMP.

2	20/01/2021	AGGIORNAMENTO - EMISSIONE PER PERMESSI	M.MELETTI	G.AIUDI	A.SPADACINI
1	31/01/2020	EMISSIONE PER PERMESSI	E.TATANI	G.AIUDI	A.SPADACINI
0	22/11/2019	EMISSIONE PER COMMENTI	E.TATANI	G.AIUDI	A.SPADACINI
Rev.	DATA	DESCRIZIONE	ELABORATO	VERIFICATO	APPROVATO
		 PROGETTISTA  Rif. TFM: 011-PJM1-005-13-DT-D-5260	COMMESSA NR/19093	UNITA' 13	
RIFACIMENTO ALL. COMUNE di BEVAGNA DN 100 (4"), DP 75 bar			DIS. N. 13-DT-D-5260		
			REVISIONE 2		
PLANIMETRIA E PROSPETTI - P.I.D.A loc. BEVAGNA			FG 2	DI 3	
			SCALA 1:100		

MISURE IN METRI

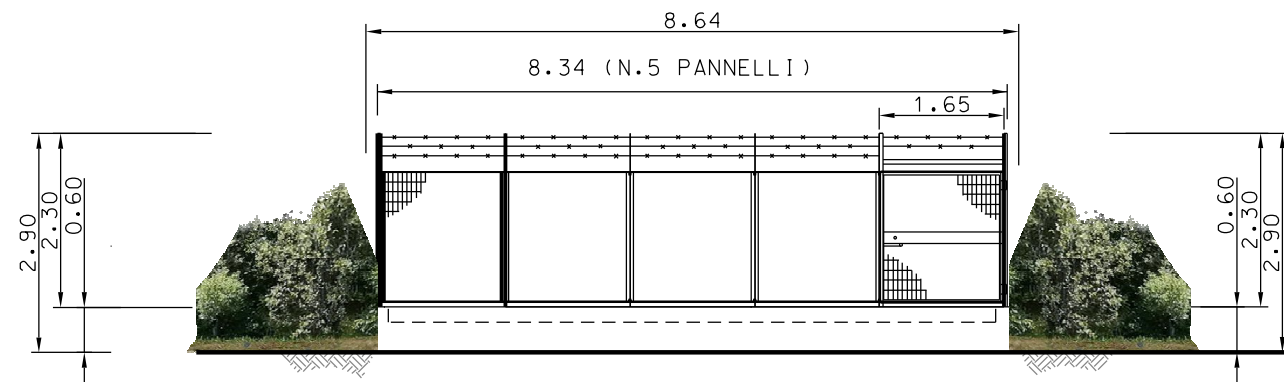

PROSPETTO - A -

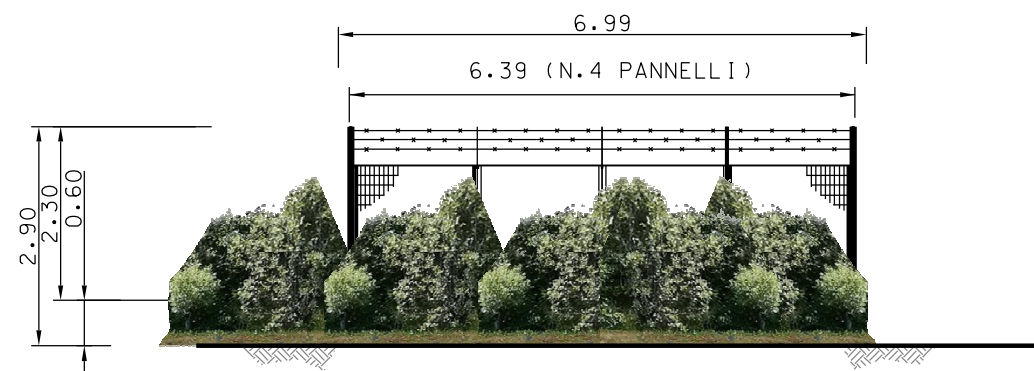

PROSPETTO - B -

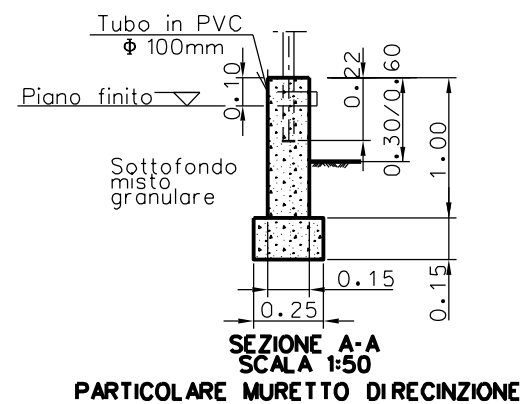

Rev.	DATA	DESCRIZIONE	ELABORATO	VERIFICATO	APPROVATO
2	20/01/2021	AGGIORNAMENTO - EMISSIONE PER PERMESSI	M.MELETTI	G.AIUDI	A.SPADACINI
1	31/01/2020	EMISSIONE PER PERMESSI	E.TATANI	G.AIUDI	A.SPADACINI
0	22/11/2019	EMISSIONE PER COMMENTI	E.TATANI	G.AIUDI	A.SPADACINI

	PROGETTISTA  Rif. TFM: 011-PJM1-005-13-DT-D-5260	COMMESSA	UNITA'
		NR/19093	13
RIFACIMENTO ALL. COMUNE di BEVAGNA DN 100 (4"), DP 75 bar		DIS. N.	
		13-DT-D-5260	
PLANIMETRIA E PROSPETTI - P.I.D.A loc. BEVAGNA		REVISIONE	2
		FG	3
		SCALA	1:100