





COROGRAFIA Scala 1:500.000

2	20/01/21	AGGIORNAMENTO - EMISSIONE PER PERMESSI	M. MELETTI	G. AIUDI	A. SPADACINI			
1	31/01/20	EMISSIONE PER PERMESSI	E. TATANI	G. AIUDI	A. SPADACINI			
0	22/11/19	EMISSIONE PER COMMENTI	E. TATANI	G. AIUDI	A. SPADACINI			
INDICE	DATA	REVISIONI	ELABORATO	VERIFICATO	APPROVATO			
  RIF.TFM: 011-PJM1-005-27-DT-D-5260			Dis. 27-DT-D-5260					
			Fg. 1 di 5					
RIF. ALL. COM. ACQUASPARTA DN 100 (4"), DP 75 bar			Comm. NR/19093					
			INDICE <table border="1" style="display: inline-table; vertical-align: middle;"> <tr> <td style="width: 20px; height: 20px; text-align: center;">0</td> <td style="width: 20px; height: 20px; text-align: center;">1</td> <td style="width: 20px; height: 20px; text-align: center;">2</td> <td style="width: 20px; height: 20px;"></td> <td style="width: 20px; height: 20px;"></td> <td style="width: 20px; height: 20px;"></td> </tr> </table>			0	1	2
0	1	2						
SCHEDE IMPIANTI E PUNTI DI LINEA			Scala 1:10000					
			Sostituisce il					
			Sostituito dal					

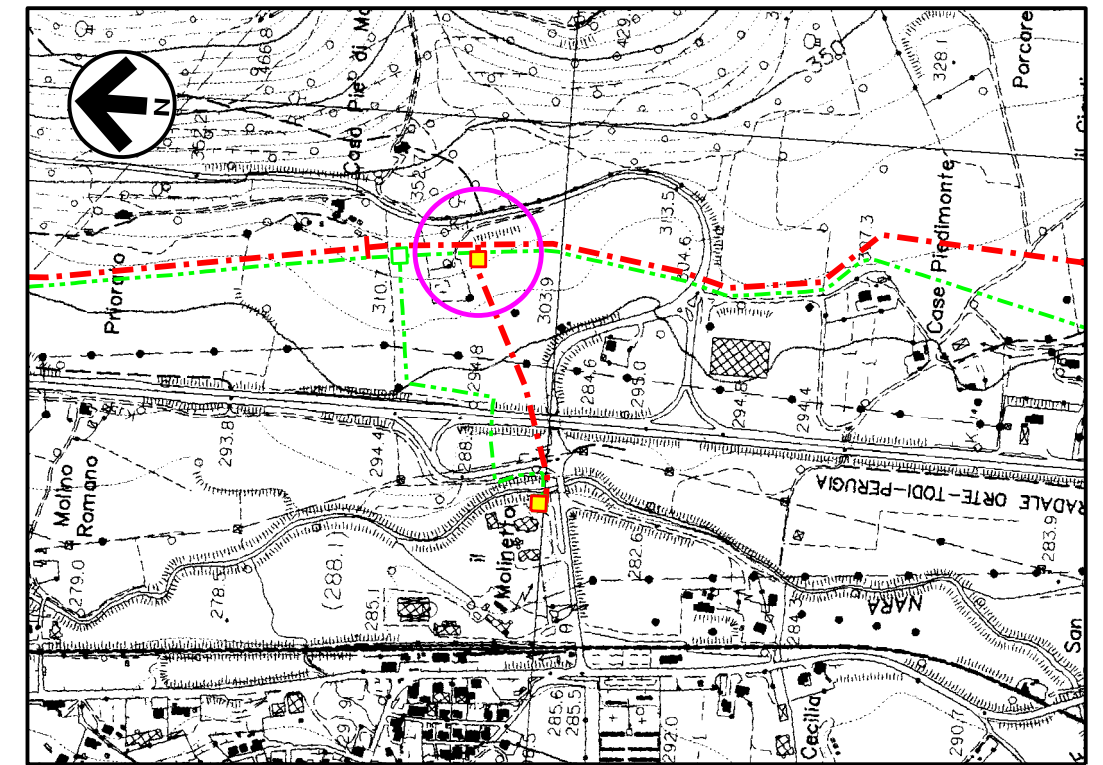
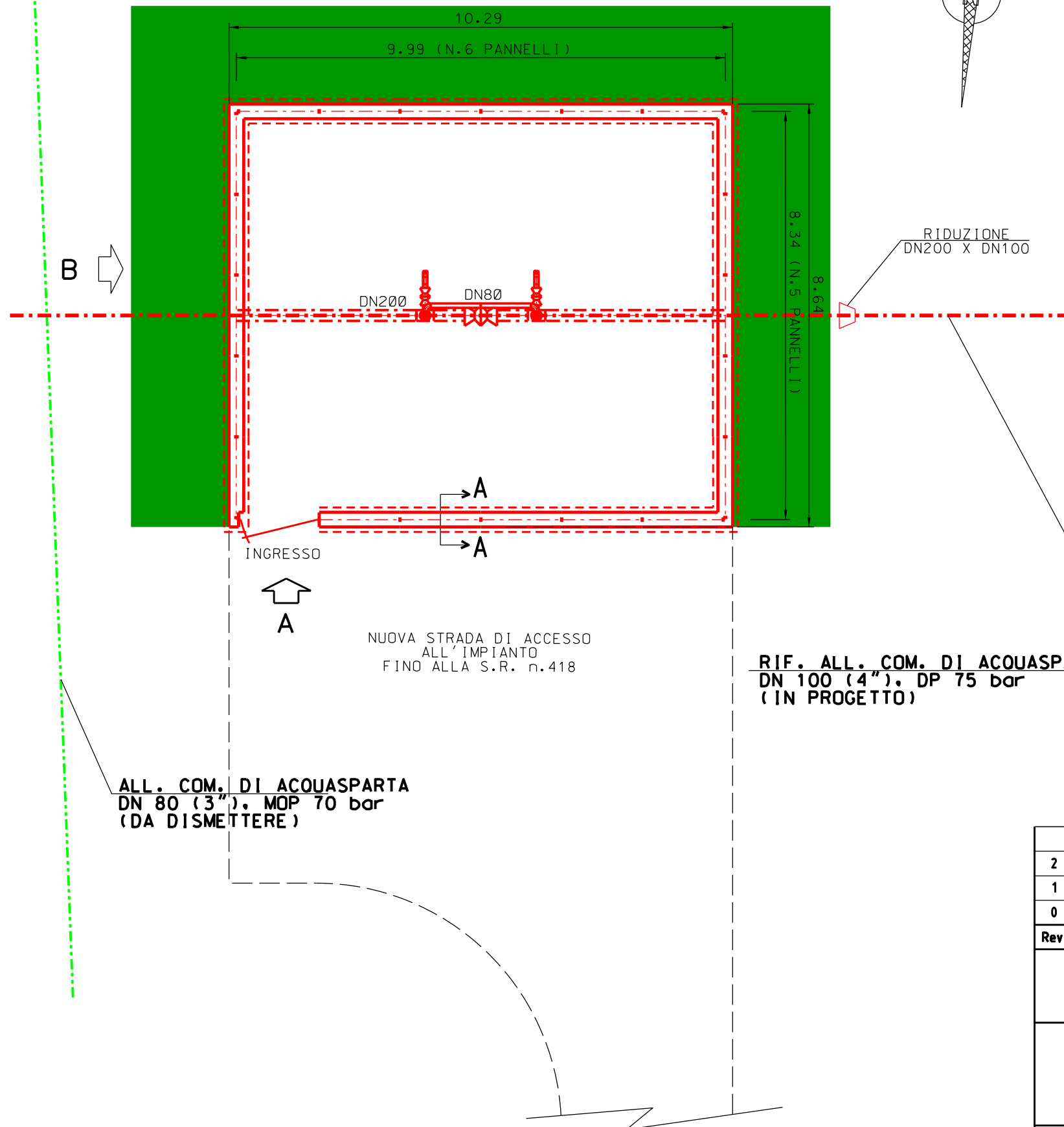
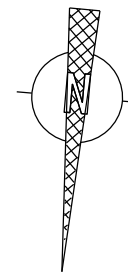

Com.di ACQUASPARTA CTR n. 335110
STRALCIO PLANIMETRICO 1:10000

LEGENDA

- - - - - TUBAZIONI IN PROGETTO
- - - - - TUBAZIONI IN ESERCIZIO
- - - - - TUBAZIONI DA DISMETTERE
- OPERE IN PROGETTO
- AREA VERDE PER MITIGAZIONE IMP.

RIF. ALL. COM. DI ACQUASPARTA
DN 100 (4"), DP 75 bar
(IN PROGETTO)

ALL. COM. DI ACQUASPARTA
DN 80 (3"), MOP 70 bar
(DA DISMETTERE)

NUOVA STRADA DI ACCESSO
ALL'IMPIANTO
FINO ALLA S.R. n. 418

MISURE IN METRI

2	20/01/2021	AGGIORNAMENTO - EMISSIONE PER PERMESSI	M. MELETTI	G. AIUDI	A. SPADACINI	
1	31/01/2020	EMISSIONE PER PERMESSI	E. TATANI	G. AIUDI	A. SPADACINI	
0	22/11/2019	EMISSIONE PER COMMENTI	E. TATANI	G. AIUDI	A. SPADACINI	
Rev.	DATA	DESCRIZIONE	ELABORATO	VERIFICATO	APPROVATO	
			PROGETTISTA  Rif. TFM: 011-PJM1-005-27-DT-D-5260		COMMESSA NR/19093	UNITA' 27
RIF. ALL. COM. ACQUASPARTA DN 100 (4"), DP 75 bar			DIS. N. 27-DT-D-5260			
			REVISIONE 2			
PLANIMETRIA E PROSPETTI - P.I.D.S. n°9-A			FG 2 DI 5			
			SCALA 1:100			

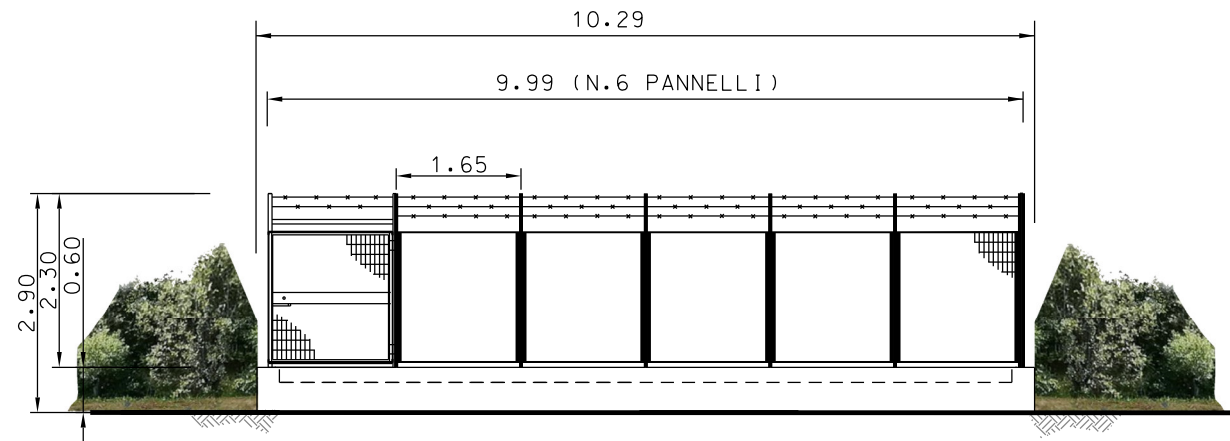

PROSPETTO - A -

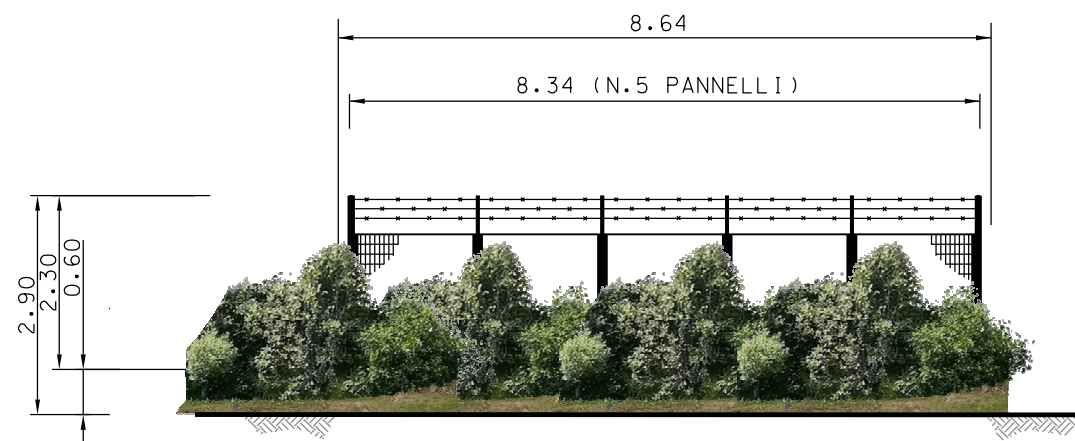

PROSPETTO - B -

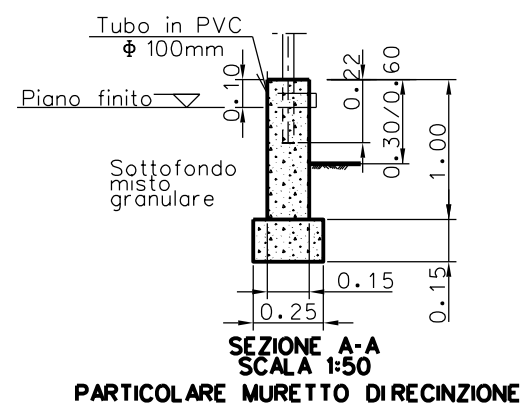

MISURE IN METRI

2	20/01/2021	AGGIORNAMENTO - EMISSIONE PER PERMESSI	M. MELETTI	G. AIUDI	A. SPADACINI
1	31/01/2020	EMISSIONE PER PERMESSI	E. TATANI	G. AIUDI	A. SPADACINI
0	22/11/2019	EMISSIONE PER COMMENTI	E. TATANI	G. AIUDI	A. SPADACINI
Rev	DATA	DESCRIZIONE	ELABORATO	VERIFICATO	APPROVATO
		 PROGETTISTA  Rif. TFM: 011-PJM1-005-27-DT-D-5260	COMMESSA NR/19093	UNITA' 27	
RIF. ALL. COM. ACQUASPARTA DN 100 (4"), DP 75 bar			DIS. N. 27-DT-D-5260		
			REVISIONE 2		
PLANIMETRIA E PROSPETTI - P.I.D.S. n°9-A			FG 3	DI 5	
			SCALA 1:100		

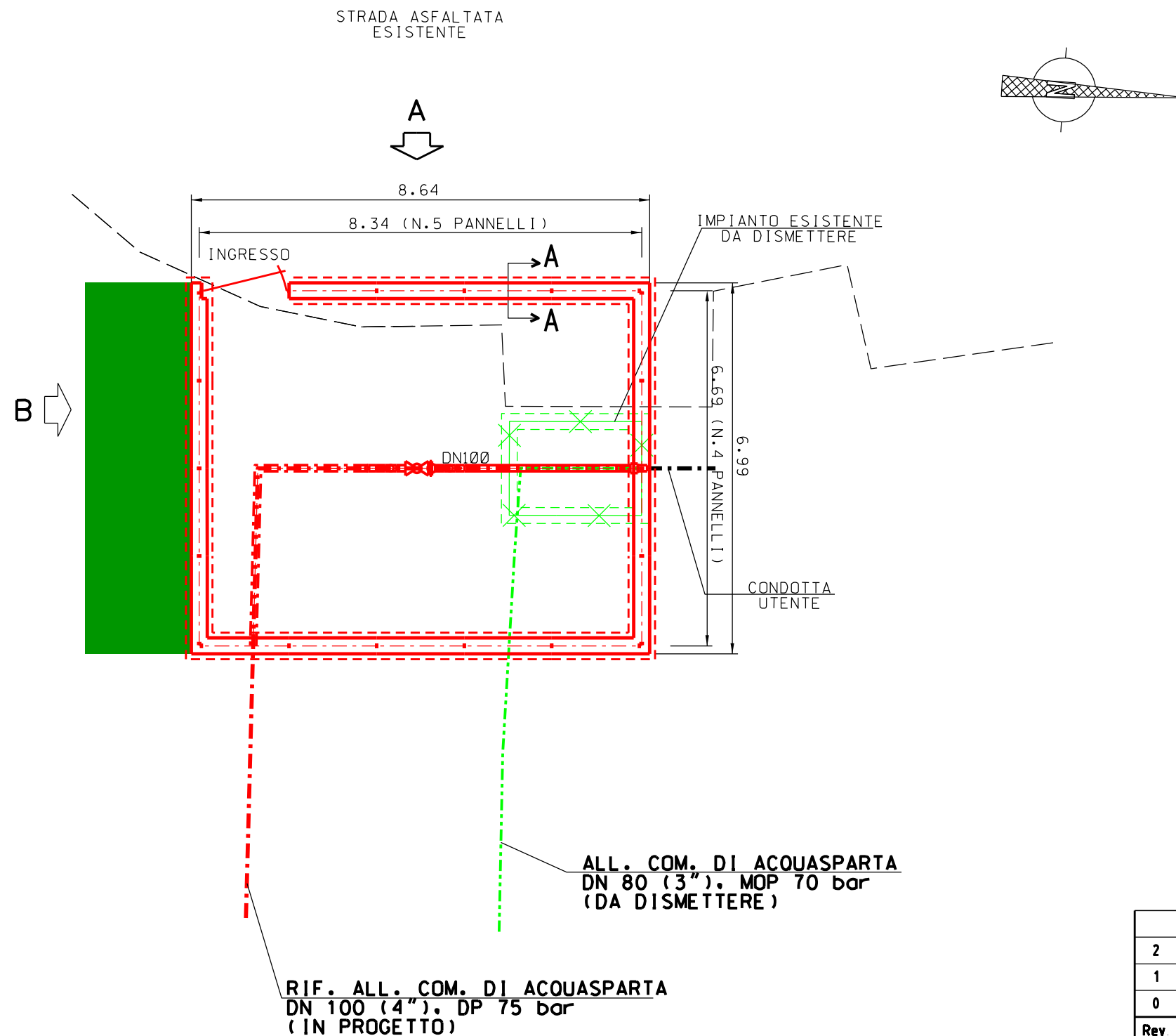

ALL. COM. DI ACQUASPARTA
DN 80 (3"). MOP 70 bar
(DA DISMETTERE)

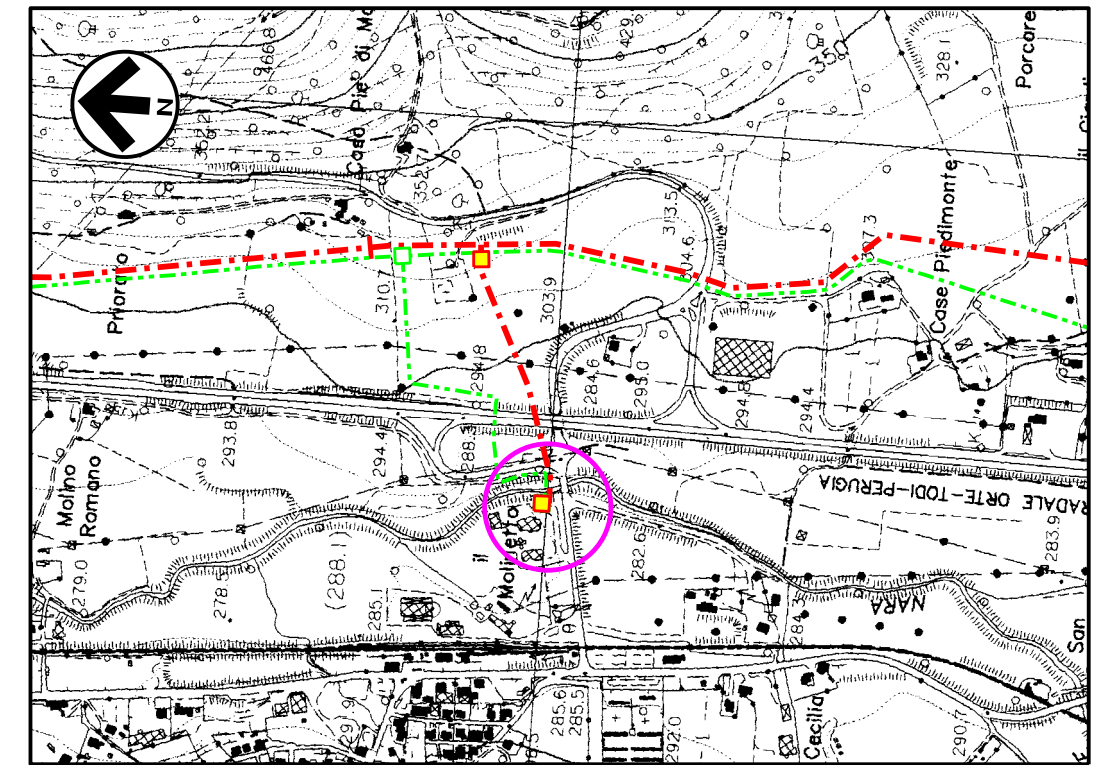

RIF. ALL. COM. DI ACQUASPARTA
DN 100 (4"). DP 75 bar
(IN PROGETTO)



Com.di ACQUASPARTA CTR n. 335110
STRALCIO PLANIMETRICO 1:10000

LEGENDA

- - - - - TUBAZIONI IN PROGETTO
- - - - - TUBAZIONI IN ESERCIZIO
- - - - - TUBAZIONI DA DISMETTERE
- — — — — OPERE IN PROGETTO
- AREA VERDE PER MITIGAZIONE IMP.

2	20/01/2021	AGGIORNAMENTO - EMISSIONE PER PERMESSI	M. MELETTI	G. AIUDI	A. SPADACINI
1	31/01/2020	EMISSIONE PER PERMESSI	E. TATANI	G. AIUDI	A. SPADACINI
0	22/11/2019	EMISSIONE PER COMMENTI	E. TATANI	G. AIUDI	A. SPADACINI
Rev	DATA	DESCRIZIONE	ELABORATO	VERIFICATO	APPROVATO
		 PROGETTISTA  Rif. FTM: 011-PJM1-005-27-DT-D-5260	COMMESSA NR/19093	UNITA' 27	
RIF. ALL. COM. ACQUASPARTA DN 100 (4"), DP 75 bar			DIS. N. 27-DT-D-5260		
			REVISIONE 2		
PLANIMETRIA E PROSPETTI - P.I.D.A. loc. ACQUASPARTA			FG 4	DI 5	
			SCALA 1:100		

MISURE IN METRI

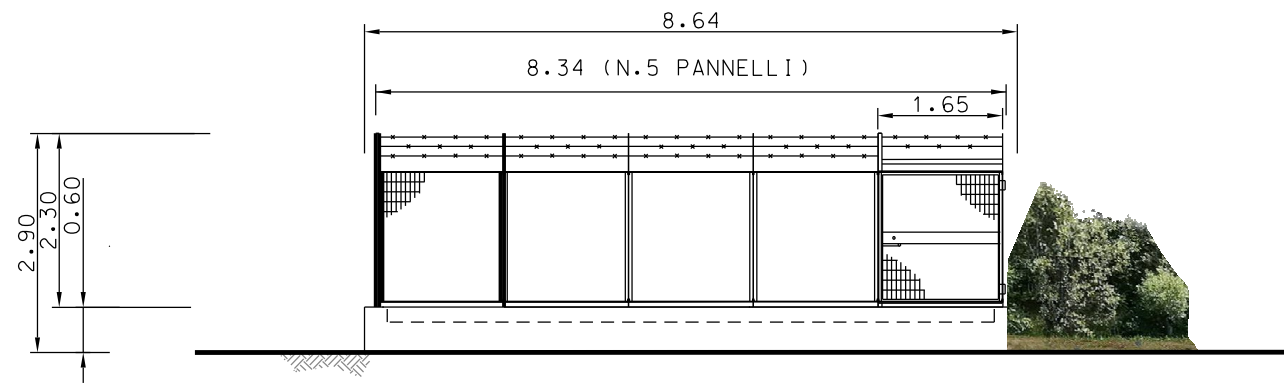

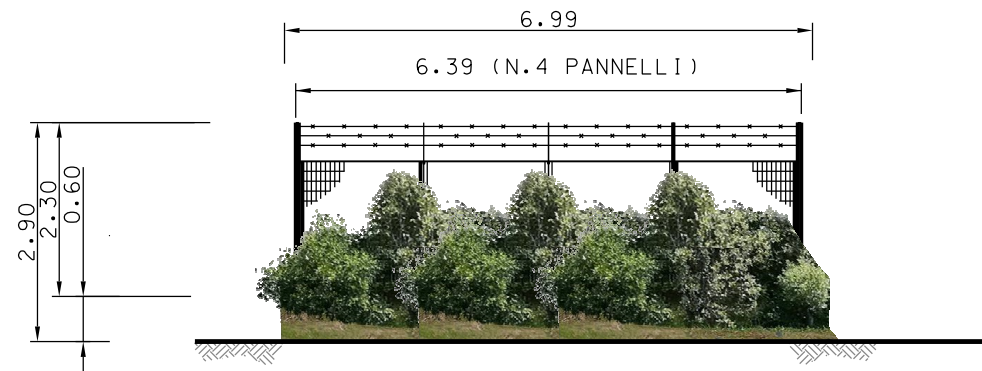

PROSPETTO - A -

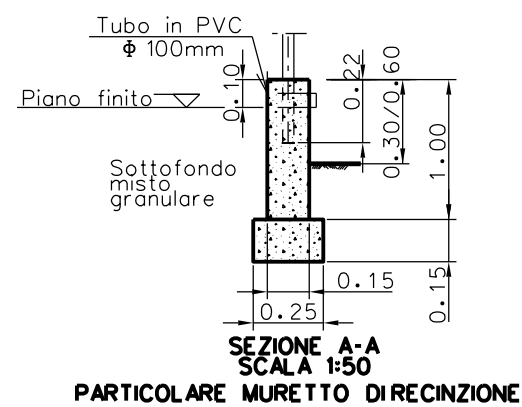

PROSPETTO - B -

SEZIONE A-A
SCALA 1:50
PARTICOLARE MURETTO DIRECINZIONE

MISURE IN METRI

2	20/01/2021	AGGIORNAMENTO - EMISSIONE PER PERMESSI	M. MELETTI	G AIUDI	A SPADACINI
1	31/01/2020	EMISSIONE PER PERMESSI	E TATANI	G AIUDI	A SPADACINI
0	22/11/2019	EMISSIONE PER COMMENTI	E TATANI	G AIUDI	A SPADACINI
Rev	DATA	DESCRIZIONE	ELABORATO	VERIFICATO	APPROVATO
		 PROGETTISTA  Rif. TFM: 011-PJM1-005-27-DT-D-5260	COMMESSA NR/19093	UNITA' 27	
RIF. ALL. COM. ACQUASPARTA DN 100 (4"), DP 75 bar			DIS. N. 27-DT-D-5260		
			REVISIONE 2		
PLANIMETRIA E PROSPETTI - P.I.D.A. loc. ACQUASPARTA			FG 5	DI 5	
			SCALA 1:100		