

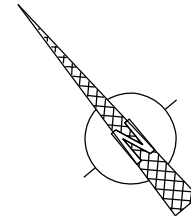

COROGRAFIA Scala 1:500.000

2	20/01/2021	AGGIORNAMENTO - EMISSIONE PER PERMESSI	M.MELETTI	G.AIUDI	A.SPADACINI			
1	31/01/2020	EMISSIONE PER PERMESSI	E.TATANI	G.AIUDI	A.SPADACINI			
0	22/11/2019	EMISSIONE PER COMMENTI	E.TATANI	G.AIUDI	A.SPADACINI			
INDICE	DATA	REVISIONI	ELABORATO	VERIFICATO	APPROVATO			
		PROGETTISTA  Rif.TFM: 011-PJM1-005-11-DT-D-5200	Dis. 35-DT-D-5200					
			Fg. 1 di 3					
RICOLL. ALL. COM. DI MAGLIANO SABINA DN 150 (6"), DP 75 bar			Comm. NR/19093					
			INDICE <table border="1" style="display: inline-table; vertical-align: middle;"> <tr> <td style="width: 20px; height: 20px; text-align: center;">0</td> <td style="width: 20px; height: 20px; text-align: center;">1</td> <td style="width: 20px; height: 20px; text-align: center;">2</td> <td style="width: 20px; height: 20px;"></td> <td style="width: 20px; height: 20px;"></td> <td style="width: 20px; height: 20px;"></td> </tr> </table>			0	1	2
0	1	2						
SCHEDE IMPIANTI E PUNTI DI LINEA			Scala 1:10000					
			Sostituisce il Sostituito dal					



ALL. COM. DI MAGLIANO SABINA
DN 150 (6"). MOP 70 bar
(DA DISMETTERE)

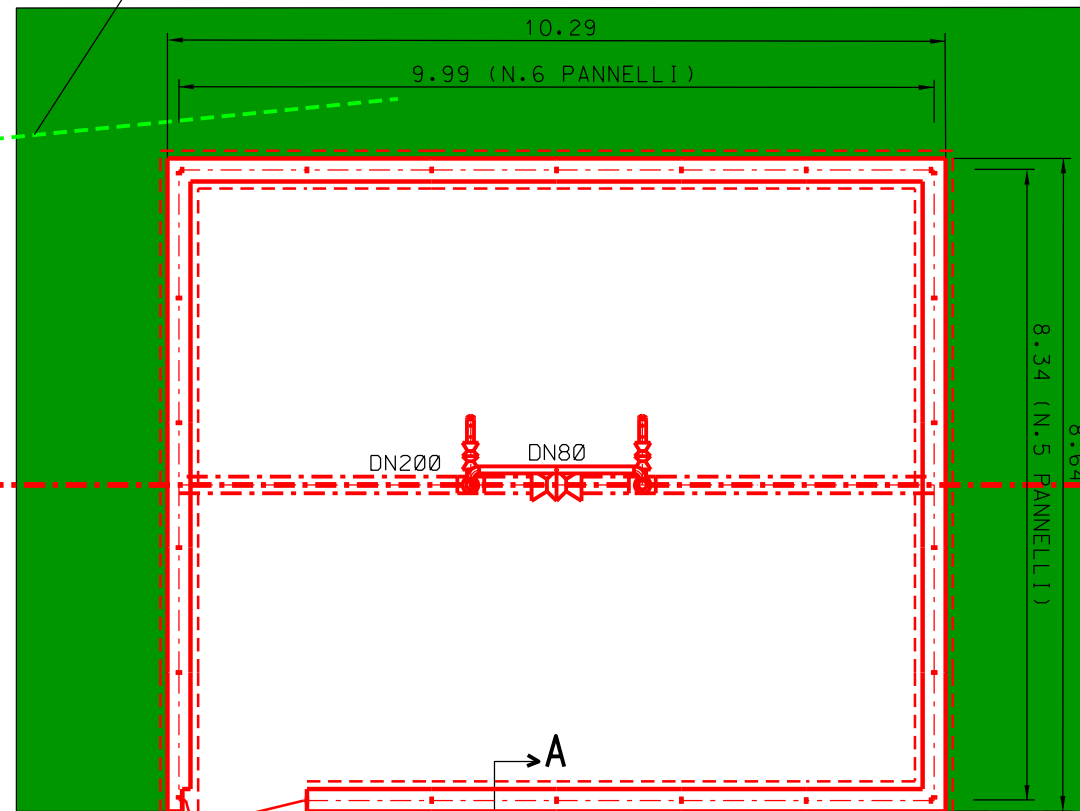

RIDUZIONE
DN200XDN150

RICOLL. ALL. COM. DI
MAGLIANO SABINA
DN 150 (6"). DP 75 bar
(IN PROGETTO)

NUOVA STRADA DI ACCESSO
ALL'IMPIANTO
DA STRADA COMUNALE

RIFACIMENTO MET.
FOLIGNO (FRAZ. COLFIORITO)
- GALLESE
DN 650 (26"). DP 75 bar
(IN PROGETTO)

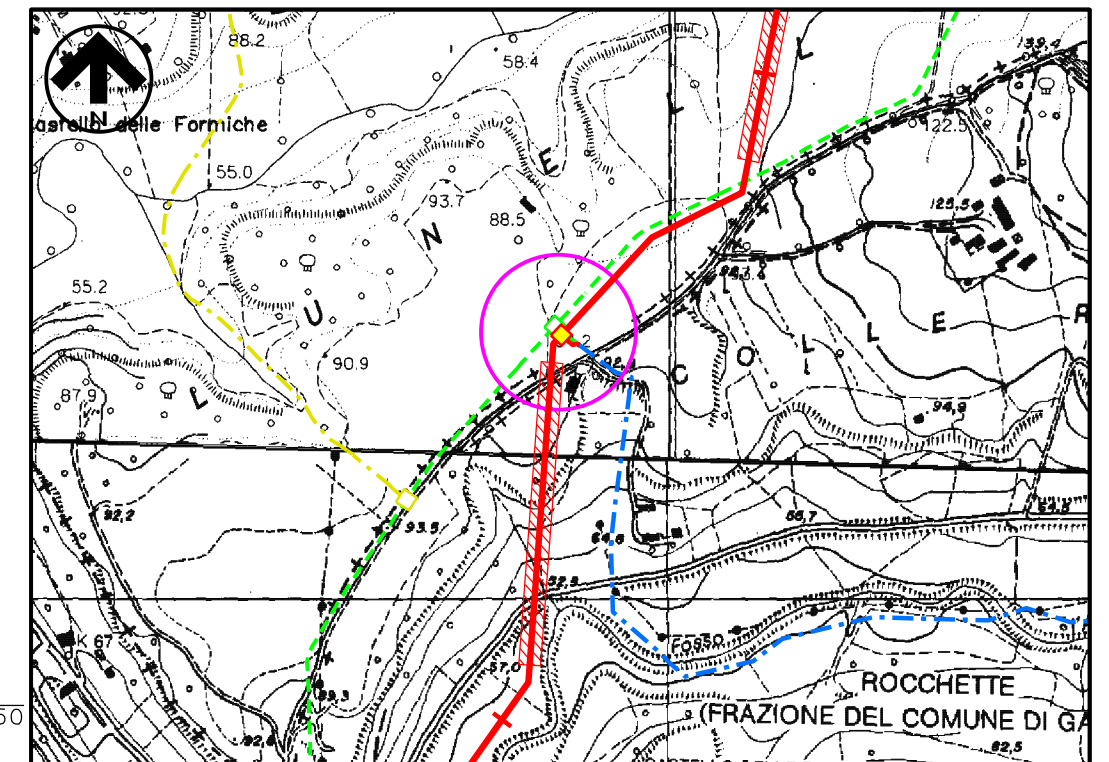

Com.di OTRICOLI CTR n. 346140, 356020
STRALCIO PLANIMETRICO 1:10000

LEGENDA

- - - - - TUBAZIONI IN PROGETTO
- - - - - TUBAZIONI IN ESERCIZIO
- - - - - TUBAZIONI DA DISMETTERE
- OPERE IN PROGETTO
- AREA VERDE PER MITIGAZIONE IMP.

2	20/01/2021	AGGIORNAMENTO - EMISSIONE PER PERMESSI	M.MELETTI	G.AIUDI	A.SPADACINI	
1	31/01/2020	EMISSIONE PER PERMESSI	E.TATANI	G.AIUDI	A.SPADACINI	
0	22/11/2019	EMISSIONE PER COMMENTI	E.TATANI	G.AIUDI	A.SPADACINI	
Rev.	DATA	DESCRIZIONE	ELABORATO	VERIFICATO	APPROVATO	
			PROGETTISTA Rif. TFM: 011-PJM1-005-35-DT-D-5260		COMMESSA NR/19093	UNITA' 35
RICOLL. ALL. COM. DI MAGLIANO SABINA DN 150 (6"), DP 75 bar			DIS. N. 35-DT-D-5260			
			REVISIONE 2			
PLANIMETRIA E PROSPETTI - P.I.D.S. n°17 B			FG 2 DI 3			
			SCALA 1:100			

MISURE IN METRI

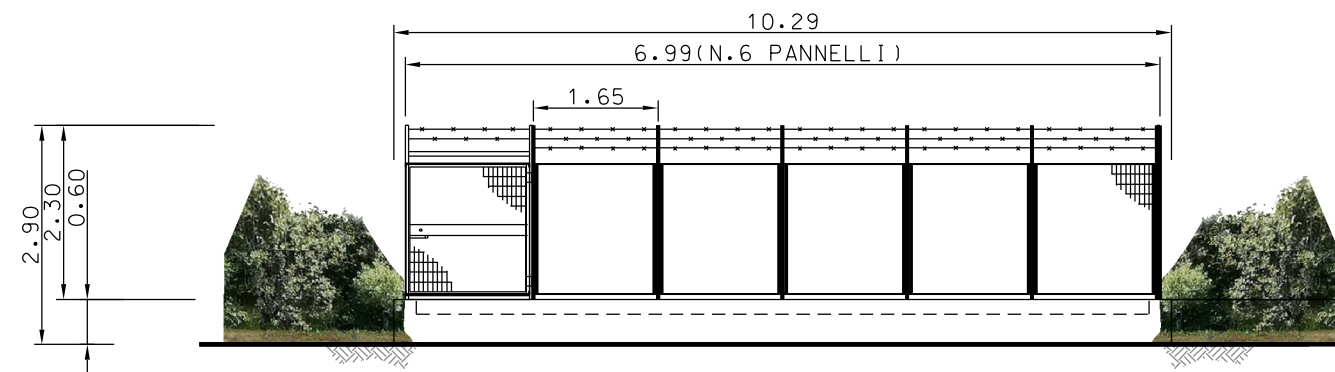

PROSPETTO - A -

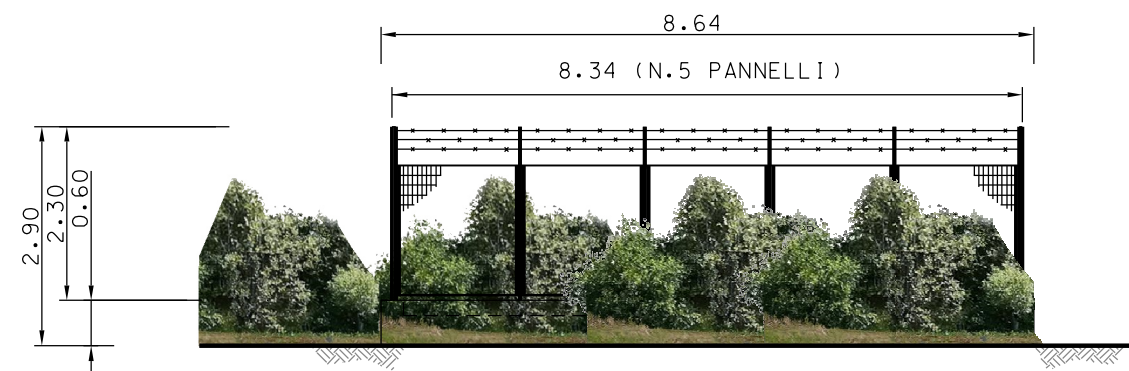

PROSPETTO - B -

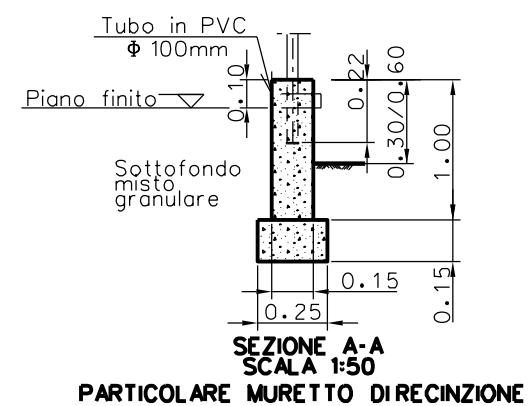
SEZIONE A-A
SCALA 1:50
PARTICOLARE MURETTO DIRECINZIONE

MISURE IN METRI

Rev.	DATA	DESCRIZIONE	ELABORATO	VERIFICATO	APPROVATO
2	20/01/2021	AGGIORNAMENTO - EMISSIONE PER PERMESSI	M.MELETTI	G.AIUDI	A.SPADACINI
1	31/01/2020	EMISSIONE PER PERMESSI	E.TATANI	G.AIUDI	A.SPADACINI
0	22/11/2019	EMISSIONE PER COMMENTI	E.TATANI	G.AIUDI	A.SPADACINI
 PROGETTISTA  Rif. TFM: 011-PJM1-005-35-DT-D-5260			COMMESSA NR/19093	UNITA' 35	
RICOLL. ALL. COM. DI MAGLIANO SABINA DN 150 (6"), DP 75 bar			DIS. N. 35-DT-D-5260		
			REVISIONE 2		
PLANIMETRIA E PROSPETTI - P.I.D.S. n°17 B			FG 3	DI 3	
			SCALA 1:100		