

Il presente disegno è di proprietà aziendale - La Società tutelera i propri diritti a termine di legge.

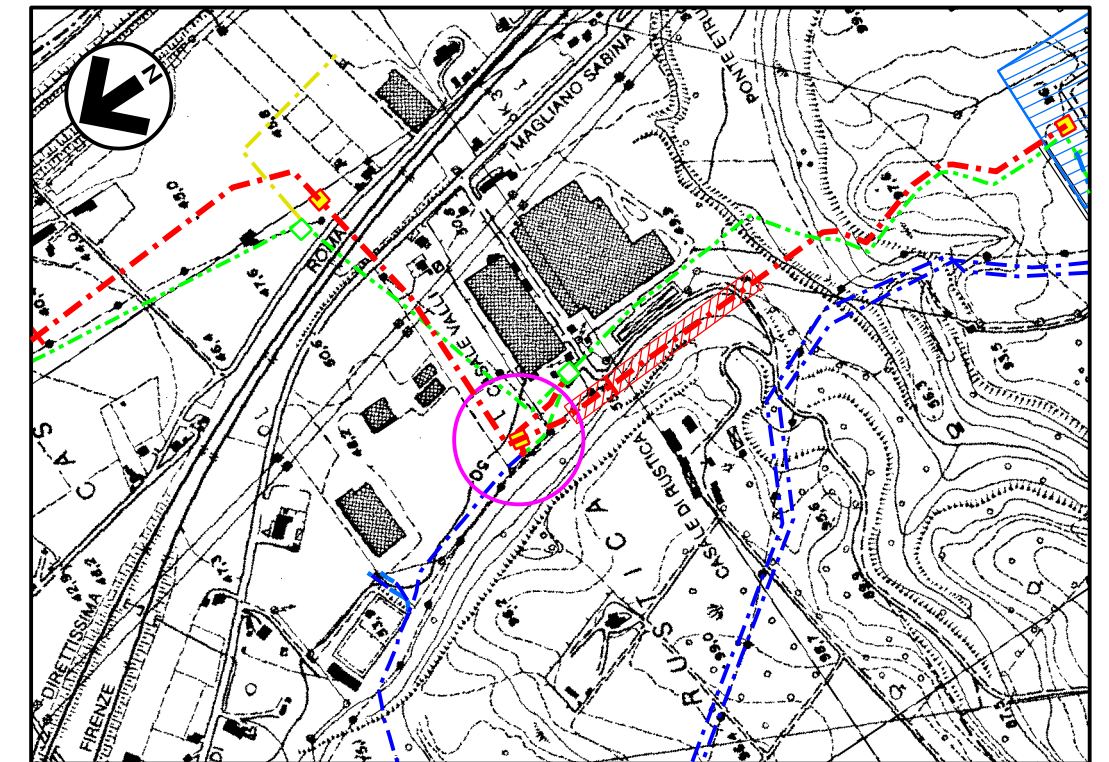

COROGRAFIA Scala 1:500.000

2	20/01/2021	AGGIORNAMENTO - EMISSIONE PER PERMESSI	M.MELETTI	G.AIUDI	A.SPADACINI						
1	31/01/2020	EMISSIONE PER PERMESSI	E.TATANI	G.AIUDI	A.SPADACINI						
0	22/11/2019	EMISSIONE PER COMMENTI	E.TATANI	G.AIUDI	A.SPADACINI						
INDICE	DATA	REVISIONI	ELABORATO	VERIFICATO	APPROVATO						
		PROGETTISTA  Rif.TFM: 011-PJM1-005-37-DT-D-5260	Dis. 37-DT-D-5260								
			Fg. 1 di 3								
RIF. ALL. CERAMICA VENUS DN 100 (4"), DP 75 bar			Comm. NR/19093								
			INDICE <table border="1" style="display: inline-table; vertical-align: middle;"> <tr> <td style="width: 20px; height: 20px;">0</td> <td style="width: 20px; height: 20px;">1</td> <td style="width: 20px; height: 20px;">2</td> <td style="width: 20px; height: 20px;"></td> <td style="width: 20px; height: 20px;"></td> <td style="width: 20px; height: 20px;"></td> </tr> </table>			0	1	2			
			0	1	2						
Scala 1:10000											
SCHEDE IMPIANTI E PUNTI DI LINEA			Sostituisce il Sostituito dal								





Com. di GALLESE CTR n. 356020
STRALCIO PLANIMETRICO 1:10000

LEGENDA

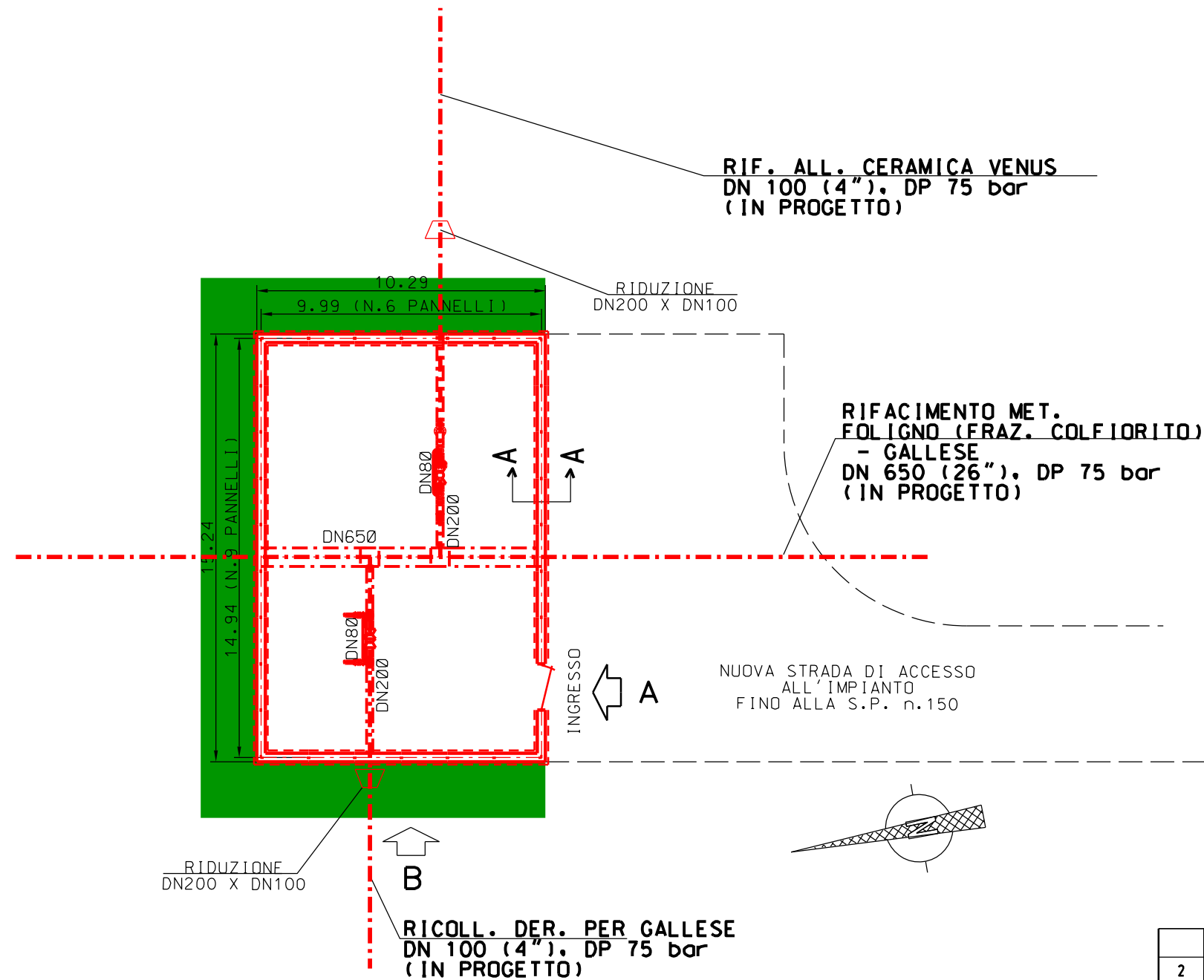
- - - - - TUBAZIONI IN PROGETTO
- - - - - TUBAZIONI IN ESERCIZIO
- - - - - TUBAZIONI DA DISMETTERE
- OPERE IN PROGETTO
- AREA VERDE PER MITIGAZIONE IMP.



MISURE IN METRI

2	20/01/2021	AGGIORNAMENTO - EMISSIONE PER PERMESSI	M. MELETTI	G. AIUDI	A. SPADACINI	
1	31/01/2020	EMISSIONE PER PERMESSI	E. TATANI	G. AIUDI	A. SPADACINI	
0	22/11/2019	EMISSIONE PER COMMENTI	E. TATANI	G. AIUDI	A. SPADACINI	
Rev.	DATA	DESCRIZIONE	ELABORATO	VERIFICATO	APPROVATO	
			PROGETTISTA  Rif. TFM: 011-PJM1-005-37-DT-D-5260		COMMESSA NR/19093	UNITA' 37
RIF. ALL. CERAMICA VENUS DN 100 (4"), DP 75 bar			DIS. N. 37-DT-D-5260			
			REVISIONE 2			
		FG 2 DI 3				
		SCALA 1:200				
PLANIMETRIA E PROSPETTI - P.I.D.S.-P.I.D.A. n°18-A						

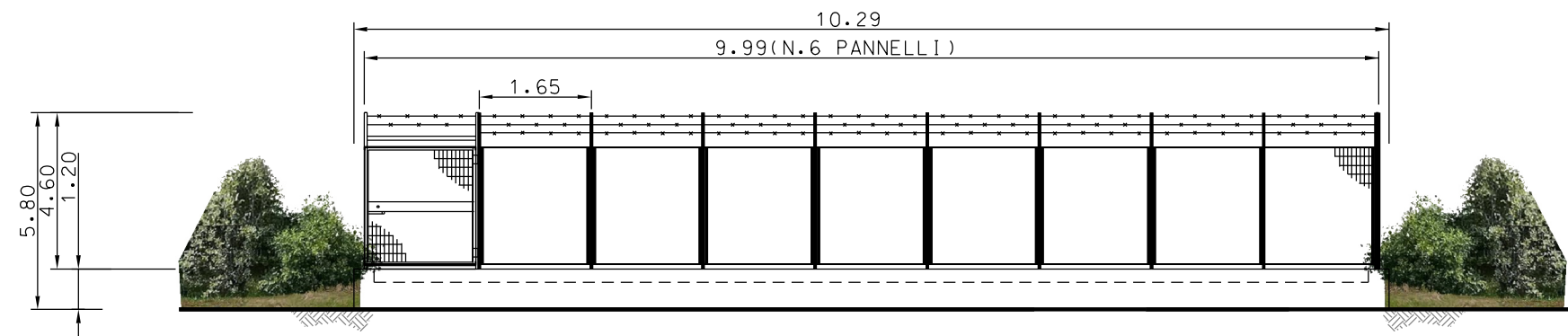

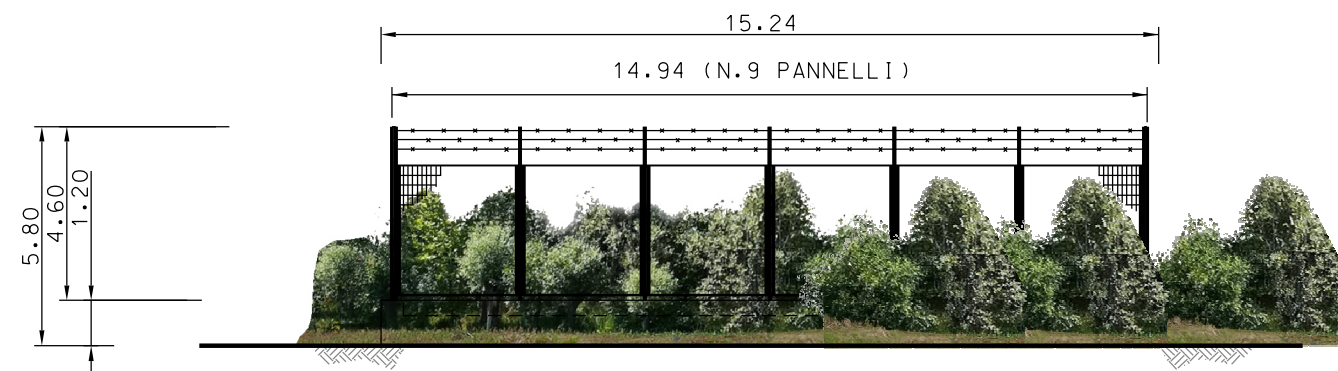

PROSPETTO - A -

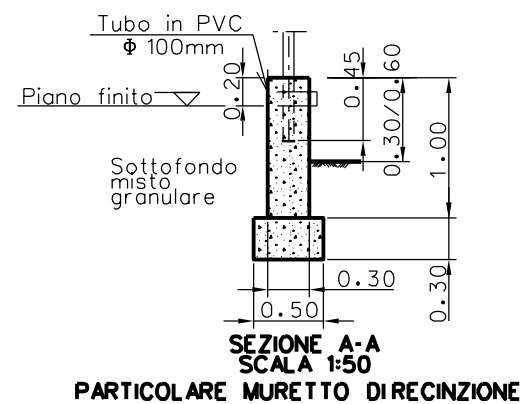

PROSPETTO - B -



MISURE IN METRI

2	20/01/2021	AGGIORNAMENTO - EMISSIONE PER PERMESSI	M.MELETTI	G.AIUDI	A.SPADACINI	
1	31/01/2020	EMISSIONE PER PERMESSI	E.TATANI	G.AIUDI	A.SPADACINI	
0	22/11/2019	EMISSIONE PER COMMENTI	E.TATANI	G.AIUDI	A.SPADACINI	
Rev.	DATA	DESCRIZIONE	ELABORATO	VERIFICATO	APPROVATO	
			PROGETTISTA  Rif. TFM: 011-PJM1-005-37-DT-D-5260		COMMESSA NR/19093	UNITA' 37
RIF. ALL. CERAMICA VENUS DN 100 (4"), DP 75 bar			DIS. N. 37-DT-D-5260			
			REVISIONE 2			
		PLANIMETRIA E PROSPETTI - P.I.D.S.-P.I.D.A. n°18-A	FG 3	DI 3		
			SCALA 1:100			