





COROGRAFIA Scala 1:500.000

1	28/01/2021	AGGIORNAMENTO - EMISSIONE PER PERMESSI	G.GALLIZIOLI	F.VITALI	A.SPADACINI			
0	15/12/2020	EMISSIONE PER PERMESSI	G.GALLIZIOLI	F.VITALI	A.SPADACINI			
INDICE	DATA	REVISIONI	ELABORATO	VERIFICATO	APPROVATO			
		PROGETTISTA  R.f.TFM: 011-PJM1-005-11-DT-D-5272		Dis. 11-DT-D-5272				
				Fg. 1 di 18				
RIFACIMENTO MET. FOLIGNO (FRAZ. COLFIORITO) - GALLESE DN 650 (26"), DP 75 bar			Comm. NR/19093					
			INDICE <table border="1" style="display: inline-table; vertical-align: middle;"> <tr> <td style="width: 20px; text-align: center;">1</td> <td style="width: 20px;"></td> <td style="width: 20px;"></td> <td style="width: 20px;"></td> <td style="width: 20px;"></td> <td style="width: 20px;"></td> </tr> </table>			1		
1								
MASCHERAMENTO IMPIANTI E PUNTI DI LINEA PER RIPRISTINO VEGETAZIONALE			Scala 1:10000					
			Sostituisce il Sostituito dal					

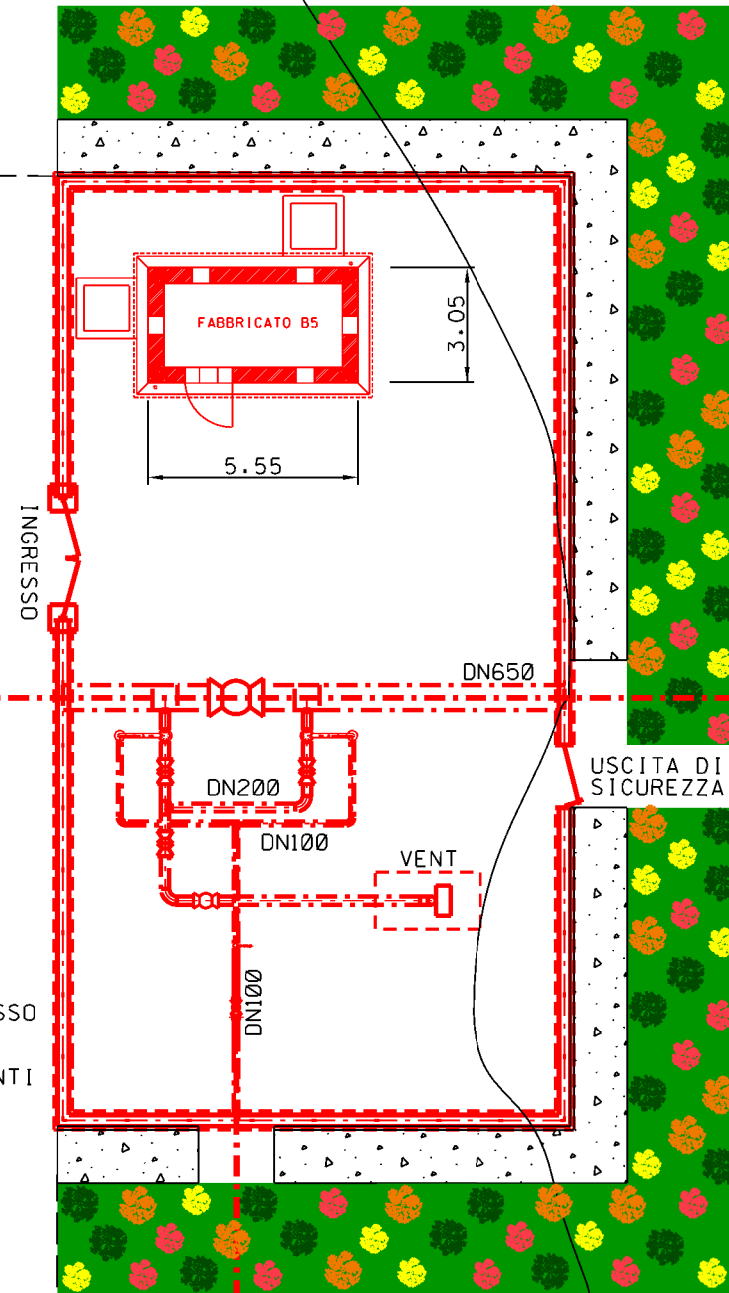
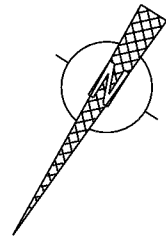

**RIFACIMENTO MET.
FOLIGNO (FRAZ. COLFIORITO)
- GALLESE
DN 650 (26"), DP 75 bar
(IN PROGETTO)**

NUOVA STRADA DI ACCESSO
ALL'IMPIANTO FINO
ALLA S.S. 77
DELLA VALLE DI CHIENZI

USCITA DI
SICUREZZA

LEGENDA

- AREA VERDE PER MITIGAZIONE IMPIANTO
- Quercus pubescens (Roverello) h. 1.50 - 2.00 m: n. 34
- Ulmus minor (Olmo minore) h. 1.75 - 2.00 m: n. 21
- Acer compestre (Acero campestre) h. 1.25 - 1.50 m: n. 24
- Laurus nobilis (Alloro) h. 1.25 - 1.50 m: n. 25

**Rif. All. Naturale Gas di Foligno
DN 100 (4"), DP 75 bar
(in progetto)**

MISURE IN METRI

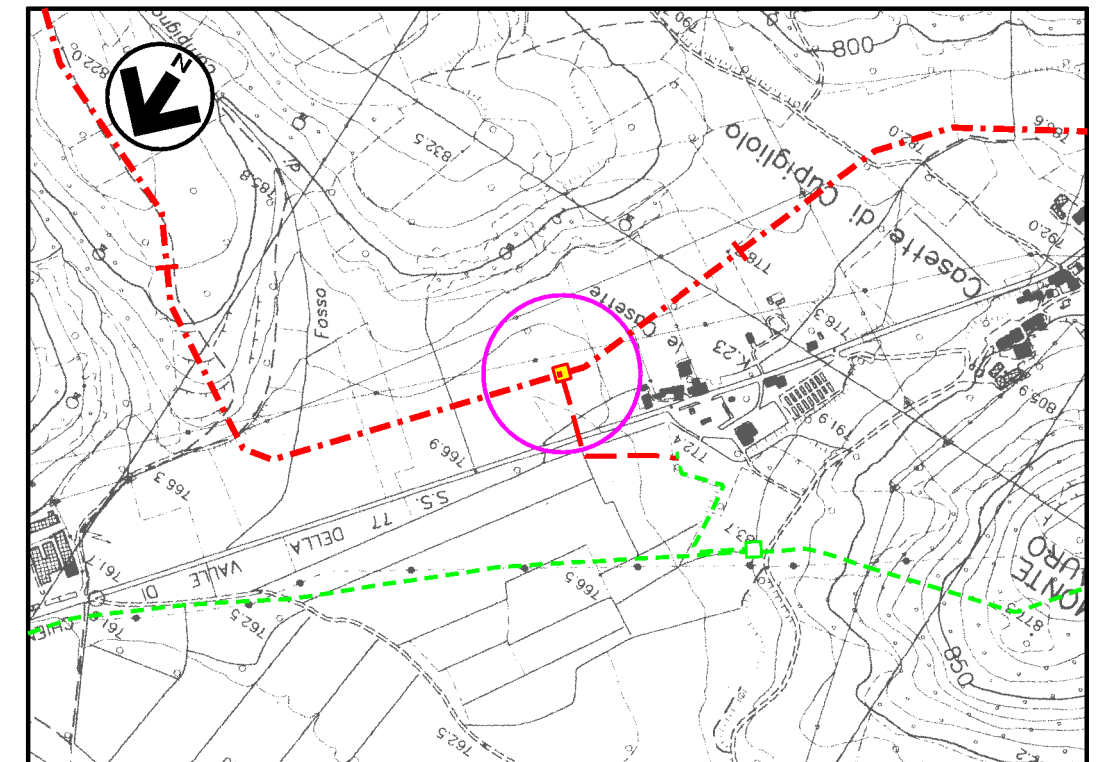

**Com. di FOLIGNO CTR n. 312150
STRALCIO PLANIMETRICO 1:10000**

LEGENDA

- TUBAZIONI IN PROGETTO
- TUBAZIONI IN ESERCIZIO
- TUBAZIONI DA DISMETTERE
- OPERE IN PROGETTO
- GALLERIA DI INFILTRAZIONE

Rev.	DATA	DESCRIZIONE	ELABORATO	VERIFICATO	APPROVATO
1	28/01/2021	AGGIORNAMENTO - EMISSIONE PER PERMESSI	G GALLIZIOLI	F VITALI	A SPADACINI
0	15/12/2020	EMISSIONE PER PERMESSI	G GALLIZIOLI	F VITALI	A SPADACINI
 PROGETTISTA  Rif. TFM: 011-PJM1-005-11-DT-D-5272			COMMESSA NR/19093	UNITA' 11	
RIFACIMENTO MET. FOLIGNO (FRAZ. COLFIORITO) - GALLESE DN 650 (26"), DP 75 bar			DIS N 11-DT-D-5272		
MASCHERAMENTO IMPIANTI E PUNTI DI LINEA PER RIPRISTINO VEGETAZIONALE - P.I.D.I.-P.I.D.A. n° 1			REVISIONE	1	
			FG	2	DI 18
			SCALA	1 200	

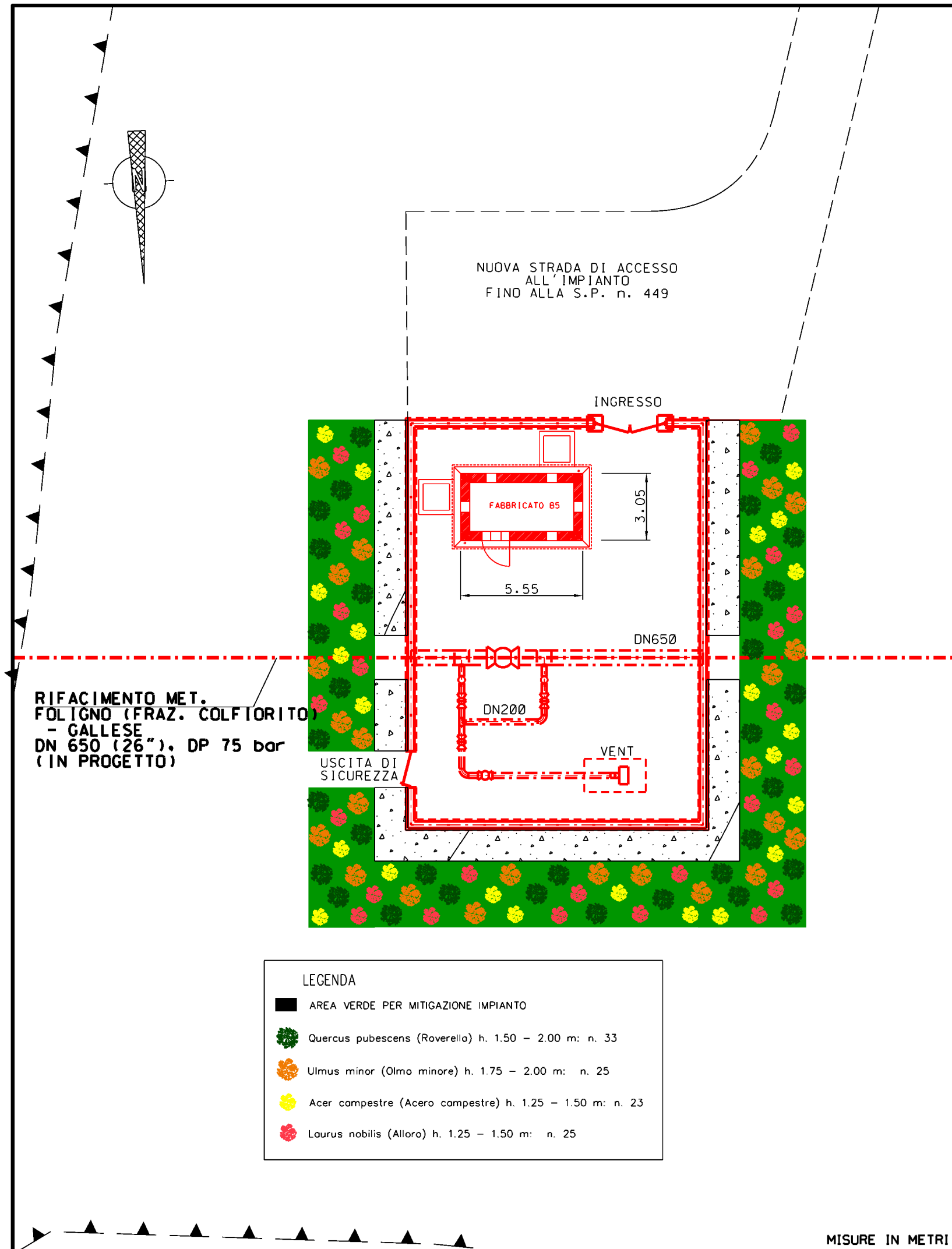

LEGENDA

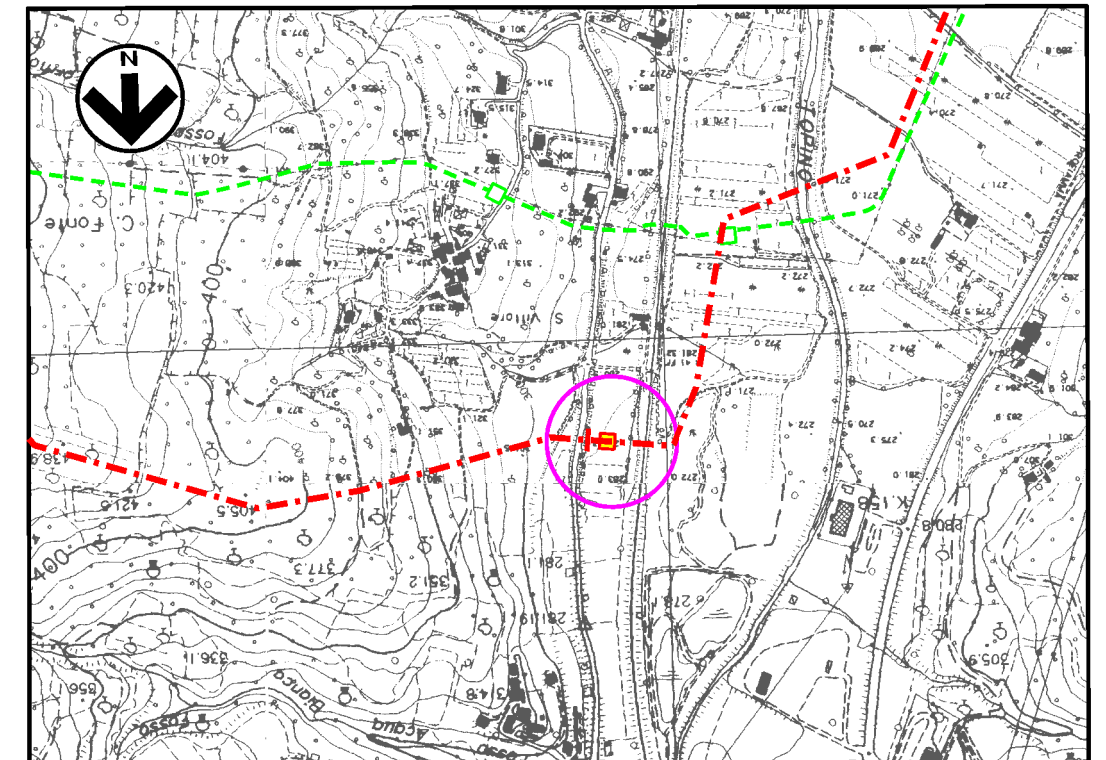

- AREA VERDE PER MITIGAZIONE IMPIANTO
- Quercus pubescens (Roverella) h. 1.50 - 2.00 m: n. 33
- Ulmus minor (Olmo minore) h. 1.75 - 2.00 m: n. 25
- Acer campestre (Acero campestre) h. 1.25 - 1.50 m: n. 23
- Laurus nobilis (Alloro) h. 1.25 - 1.50 m: n. 25



Com. di FOLIGNO CTR n. 324010
STRALCIO PLANIMETRICO 1:10000

LEGENDA

- TUBAZIONI IN PROGETTO
- TUBAZIONI IN ESERCIZIO
- TUBAZIONI DA DISMETTERE
- OPERE IN PROGETTO
- GALLERIA DI INFILTRAZIONE

Rev.	DATA	DESCRIZIONE	ELABORATO	VERIFICATO	APPROVATO
1	28/01/2021	AGGIORNAMENTO - EMISSIONE PER PERMESSI	G GALLIZIOLI	F VITALI	A SPADACINI
0	15/12/2020	EMISSIONE PER PERMESSI	G GALLIZIOLI	F VITALI	A SPADACINI
 PROGETTISTA  Rif. TFM: 011-PJM1-005-11-DT-D-5272			COMMESSA NR/19093	UNITA' 11	
RIFACIMENTO MET. FOLIGNO (FRAZ. COLFIORITO) - GALLESE DN 650 (26"), DP 75 bar			DIS N 11-DT-D-5272		
MASCHERAMENTO IMPIANTI E PUNTI DI LINEA PER RIPRISTINO VEGETAZIONALE - P.I.L. n°2			REVISIONE 1		
			FG 3	DI 18	
			SCALA 1200		

MISURE IN METRI

MET. RECANATI - FOLIGNO
DN 600 (24"). MOP 70 bar
(DA DISMETTERE)

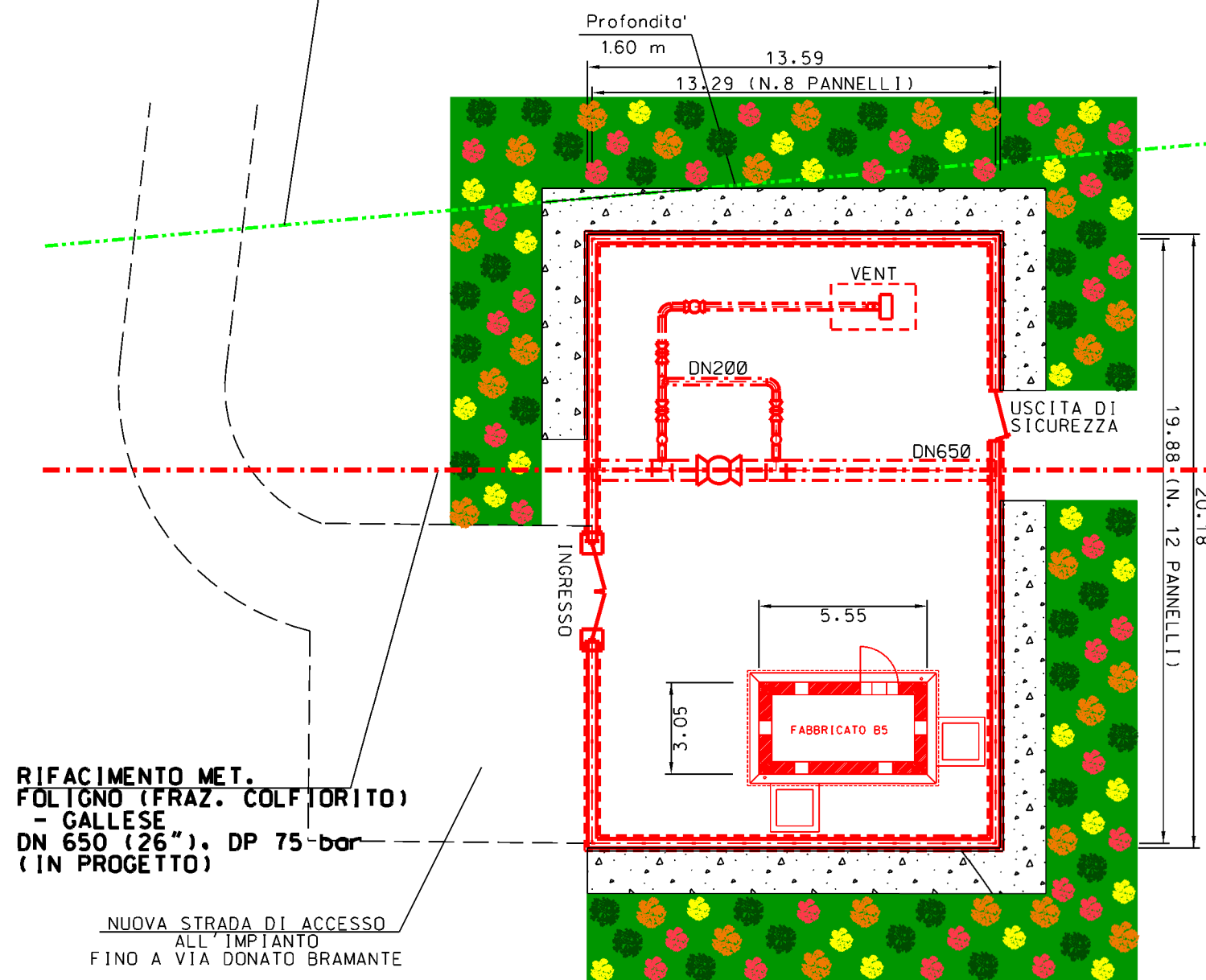

RIFACIMENTO MET.
FOLIGNO (FRAZ. COLFIORITO)
- GALLESE
DN 650 (26"). DP 75 bar
(IN PROGETTO)

NUOVA STRADA DI ACCESSO
ALL'IMPIANTO
FINO A VIA DONATO BRAMANTE

LEGENDA

- AREA VERDE PER MITIGAZIONE IMPIANTO
- 🌳 Quercus pubescens (Roverella) h. 1.50 - 2.00 m: n. 36
- 🌳 Ulmus minor (Olmo minore) h. 1.75 - 2.00 m: n. 26
- 🌳 Acer compestre (Acero compestre) h. 1.25 - 1.50 m: n. 26
- 🌳 Laurus nobilis (Alloro) h. 1.25 - 1.50 m: n. 32

MISURE IN METRI

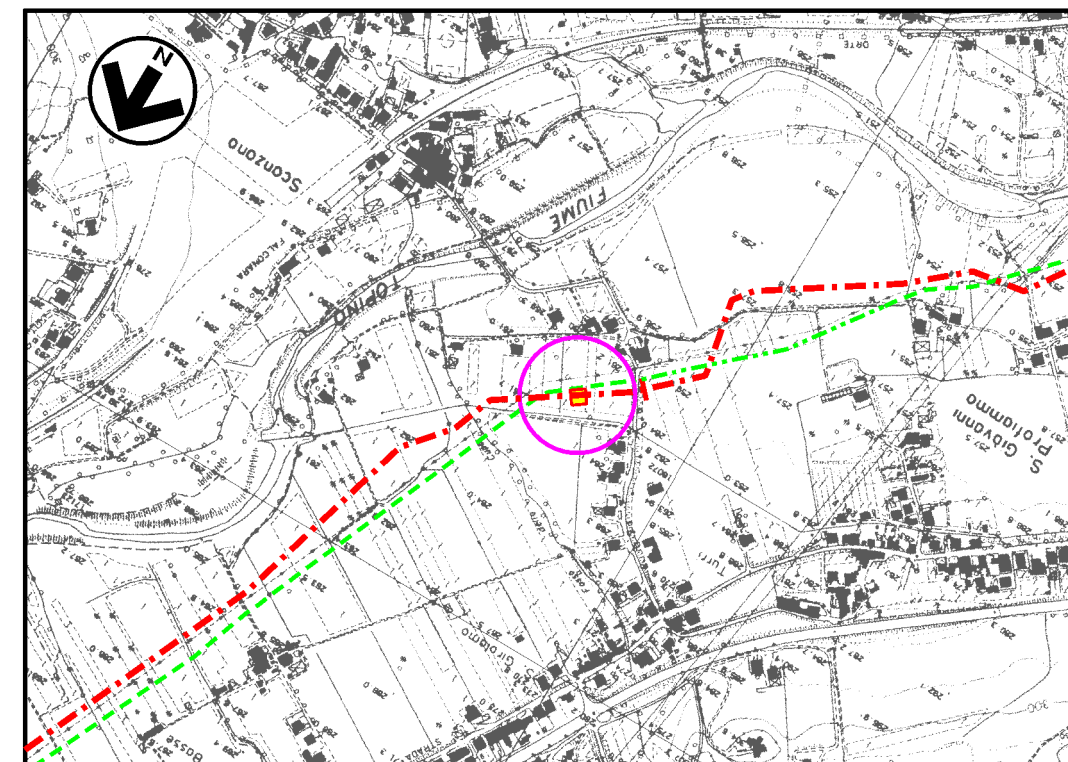

Com. di FOLIGNO CTR n. 324010
STRALCIO PLANIMETRICO 1:10000

LEGENDA

- TUBAZIONI IN PROGETTO
- TUBAZIONI IN ESERCIZIO
- TUBAZIONI DA DISMETTERE
- OPERE IN PROGETTO
- GALLERIA DI INFILTRAZIONE

Rev.	DATA	DESCRIZIONE	ELABORATO	VERIFICATO	APPROVATO
1	28/01/2021	AGGIORNAMENTO - EMISSIONE PER PERMESSI	G GALLIZIOLI	F VITALI	A SPADACINI
0	15/12/2020	EMISSIONE PER PERMESSI	G GALLIZIOLI	F VITALI	A SPADACINI
 PROGETTISTA  Rif. TFM: 011-PJM1-005-11-DT-D-5272			COMMESSA NR/19093	UNITA' 11	
RIFACIMENTO MET. FOLIGNO (FRAZ. COLFIORITO) - GALLESE DN 650 (26"), DP 75 bar			DIS N 11-DT-D-5272		
MASCHERAMENTO IMPIANTI E PUNTI DI LINEA PER RIPRISTINO VEGETAZIONALE - P.I.L. n°3			REVISIONE 1		
			FG 4	DI 18	
			SCALA 1:200		

RIF. ALL. COM. DI FOLIGNO 2° pr.
DN 150 (6"), DP 75 bar
(IN PROGETTO)

DERIVAZIONE PER FOLIGNO
DN 100 (4"), DP 75 bar
(IN PROGETTO)

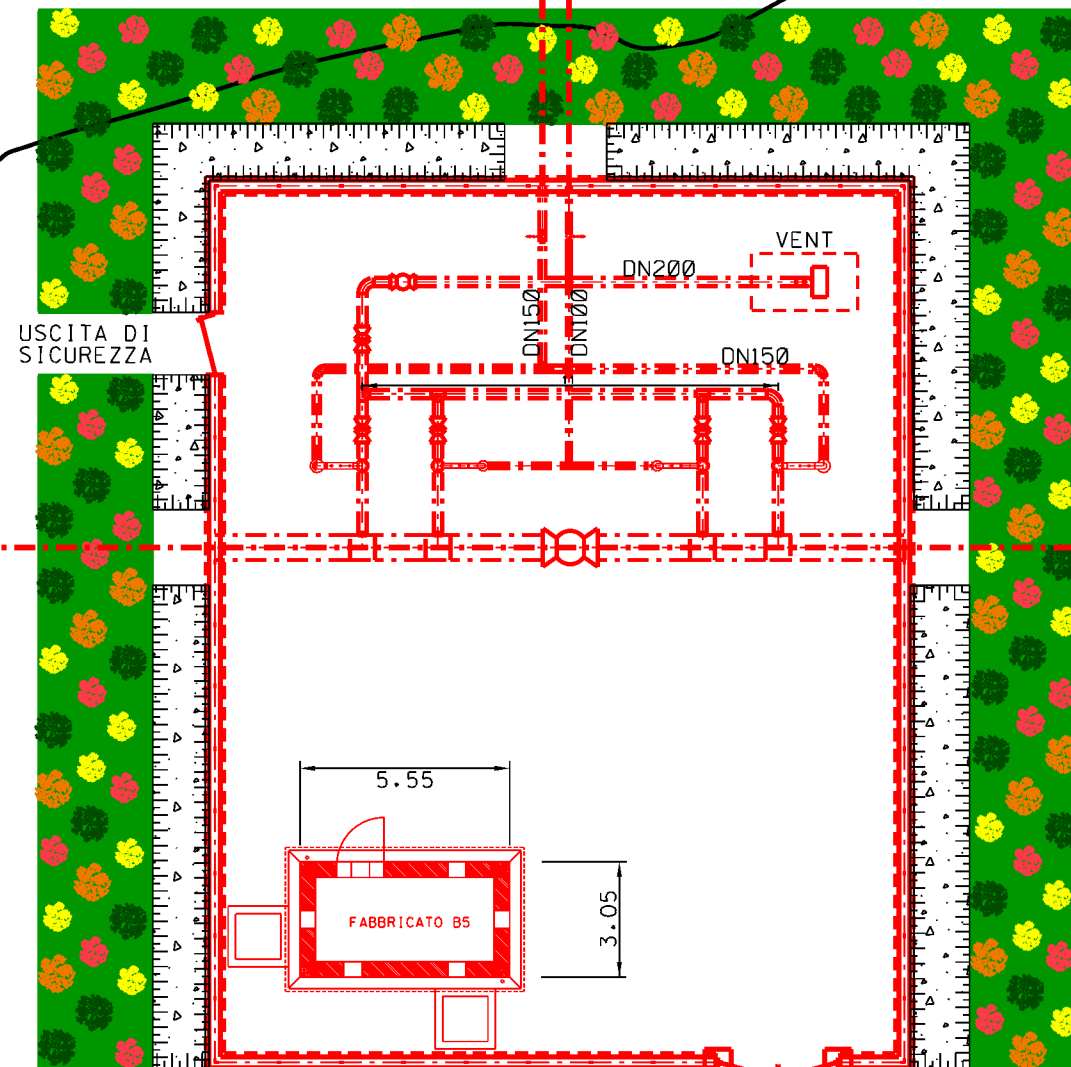
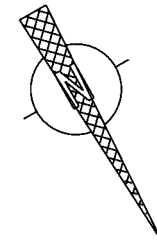

USCITA DI SICUREZZA

RIFACIMENTO MET.
FOLIGNO (FRAZ. COLFIORITO)
- GALLESE
DN 650 (26"), DP 75 bar
(IN PROGETTO)

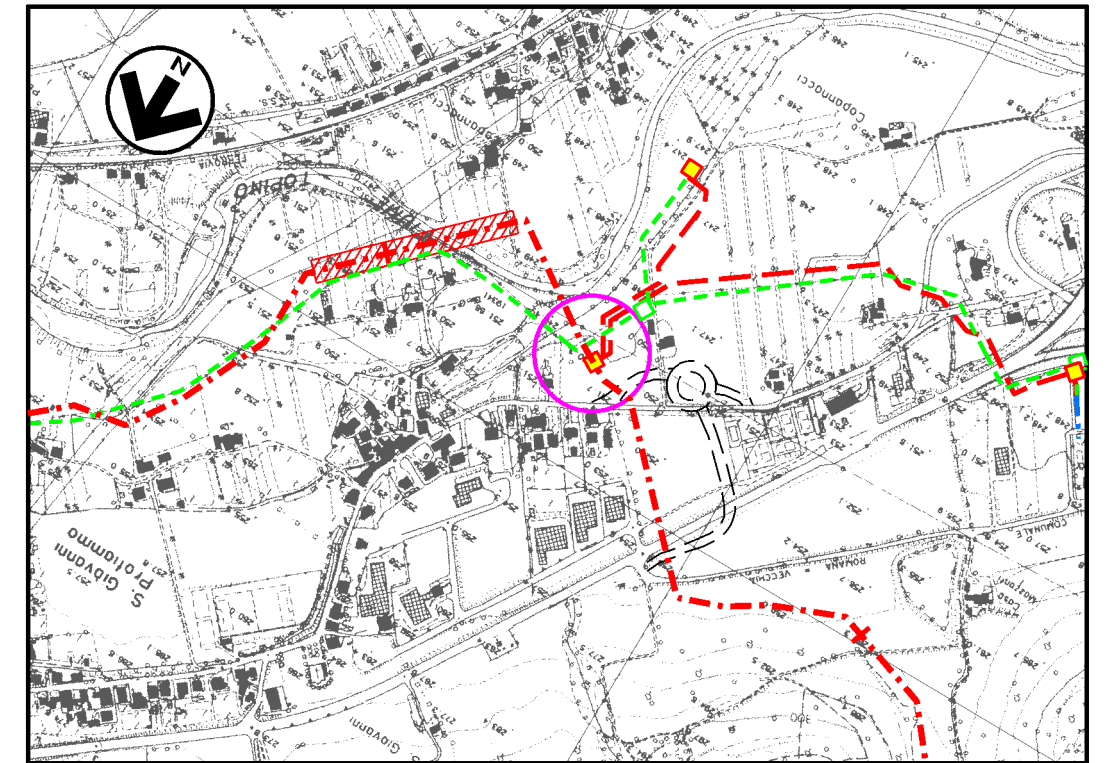

Com.di FOLIGNO CTR n. 324010
STRALCIO PLANIMETRICO 1:10000

LEGENDA

- - - TUBAZIONI IN PROGETTO
- - - TUBAZIONI IN ESERCIZIO
- - - TUBAZIONI DA DISMETTERE
- OPERE IN PROGETTO
- GALLERIA DI INFILTRAZIONE

LEGENDA

- AREA VERDE PER MITIGAZIONE IMPIANTO
- Quercus pubescens (Roverella) h. 1.50 - 2.00 m: n. 40
- Ulmus minor (Olmo minore) h. 1.75 - 2.00 m: n. 27
- Acer campestre (Acero campestre) h. 1.25 - 1.50 m: n. 32
- Laurus nobilis (Alloro) h. 1.25 - 1.50 m: n. 33

MISURE IN METRI

Rev.	DATA	DESCRIZIONE	ELABORATO	VERIFICATO	APPROVATO	
1	28/01/2021	AGGIORNAMENTO - EMISSIONE PER PERMESSI	G GALLIZIOLI	F VITALI	A SPADACINI	
0	15/12/2020	EMISSIONE PER PERMESSI	G GALLIZIOLI	F VITALI	A SPADACINI	
			PROGETTISTA Rif. TFM: 011-PJM1-005-11-DT-D-5272		COMMESSA NR/19093	UNITA' 11
RIFACIMENTO MET. FOLIGNO (FRAZ. COLFIORITO) - GALLESE DN 650 (26"), DP 75 bar			DIS. N. 11-DT-D-5272			
			REVISIONE 1			
			FG 5	DI 18		
			SCALA 1200			

P.I.D.I. n°4

RIF. ALL. COM. DI FOLIGNO 2° pr.
DN 150 (6"), DP 75 bar
(IN PROGETTO)

DERIVAZIONE PER FOLIGNO
DN 100 (4"), DP 75 bar
(IN PROGETTO)

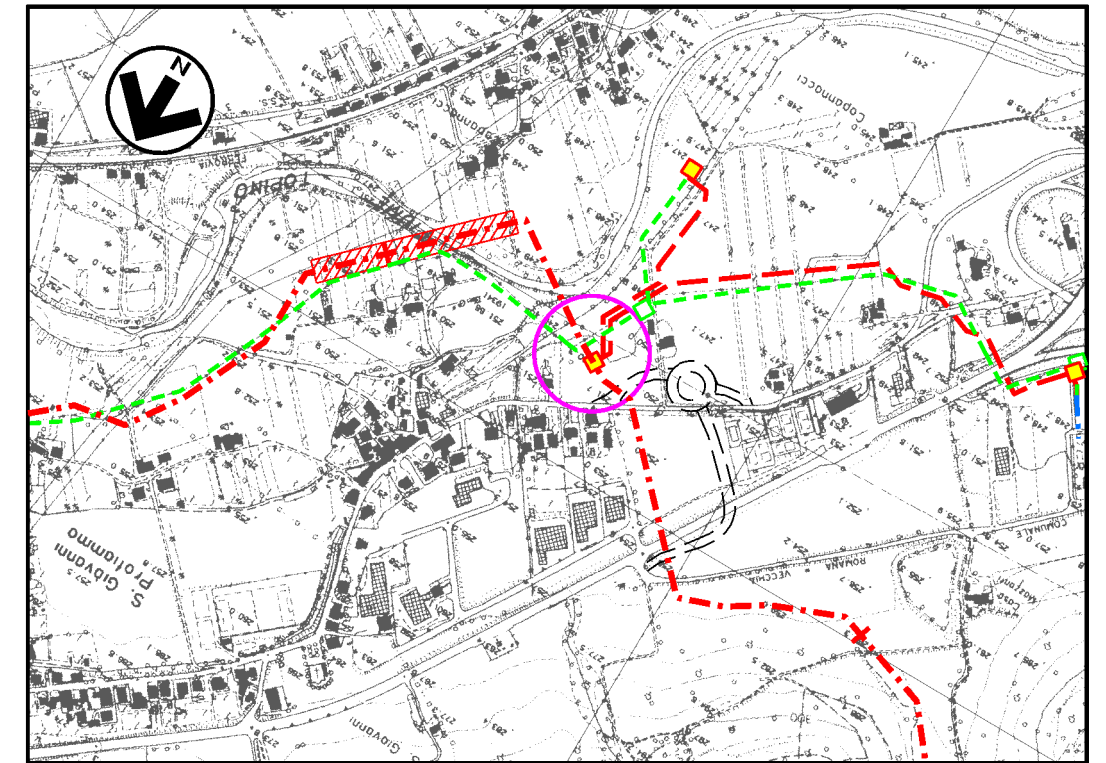
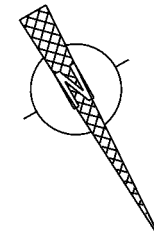

Com. di FOLIGNO CTR n. 324010
STRALCIO PLANIMETRICO 1:10000

LEGENDA

- - - - - TUBAZIONI IN PROGETTO
- - - - - TUBAZIONI IN ESERCIZIO
- - - - - TUBAZIONI DA DISMETTERE
- OPERE IN PROGETTO
- GALLERIA DI INFILTRAZIONE

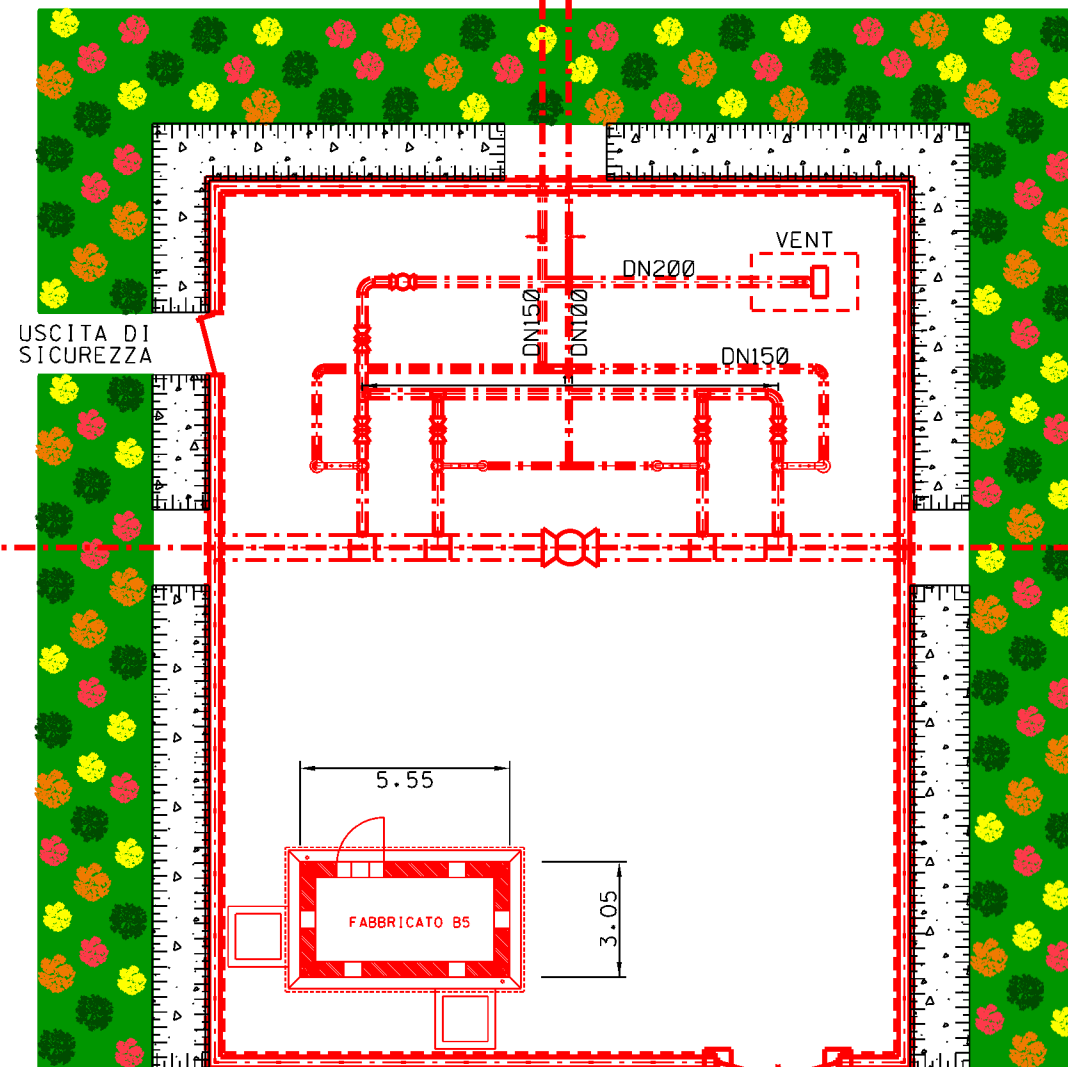

USCITA DI SICUREZZA

RIFACIMENTO MET.
FOLIGNO (FRAZ. COLFIORITO)
- GALLESE
DN 650 (26"), DP 75 bar
(IN PROGETTO)

NUOVA STRADA DI ACCESSO
ALL'IMPIANTO
FINO A VIA A ALLEGRI

INGRESSO

LEGENDA

- AREA VERDE PER MITIGAZIONE IMPIANTO
- Quercus pubescens (Roverella) h. 1.50 - 2.00 m: n. 40
- Ulmus minor (Olmo minore) h. 1.75 - 2.00 m: n. 27
- Acer campestre (Acero campestre) h. 1.25 - 1.50 m: n. 32
- Laurus nobilis (Alloro) h. 1.25 - 1.50 m: n. 33

MISURE IN METRI

Rev.	DATA	DESCRIZIONE	ELABORATO	VERIFICATO	APPROVATO
1	28/01/2021	AGGIORNAMENTO - EMISSIONE PER PERMESSI	G GALLIZIOLI	F VITALI	A SPADACINI
0	15/12/2020	EMISSIONE PER PERMESSI	G GALLIZIOLI	F VITALI	A SPADACINI
		PROGETTISTA	COMMESSA	UNITA'	
		 Rif. TFM: 011-PJM1-005-11-DT-D-5272	NR/19093	11	
RIFACIMENTO MET. FOLIGNO (FRAZ. COLFIORITO) - GALLESE DN 650 (26"), DP 75 bar			DIS N		
			11-DT-D-5272		
			REVISIONE 1		
			FG	5	DI 18
			SCALA 1200		

P.I.D.I. n°4

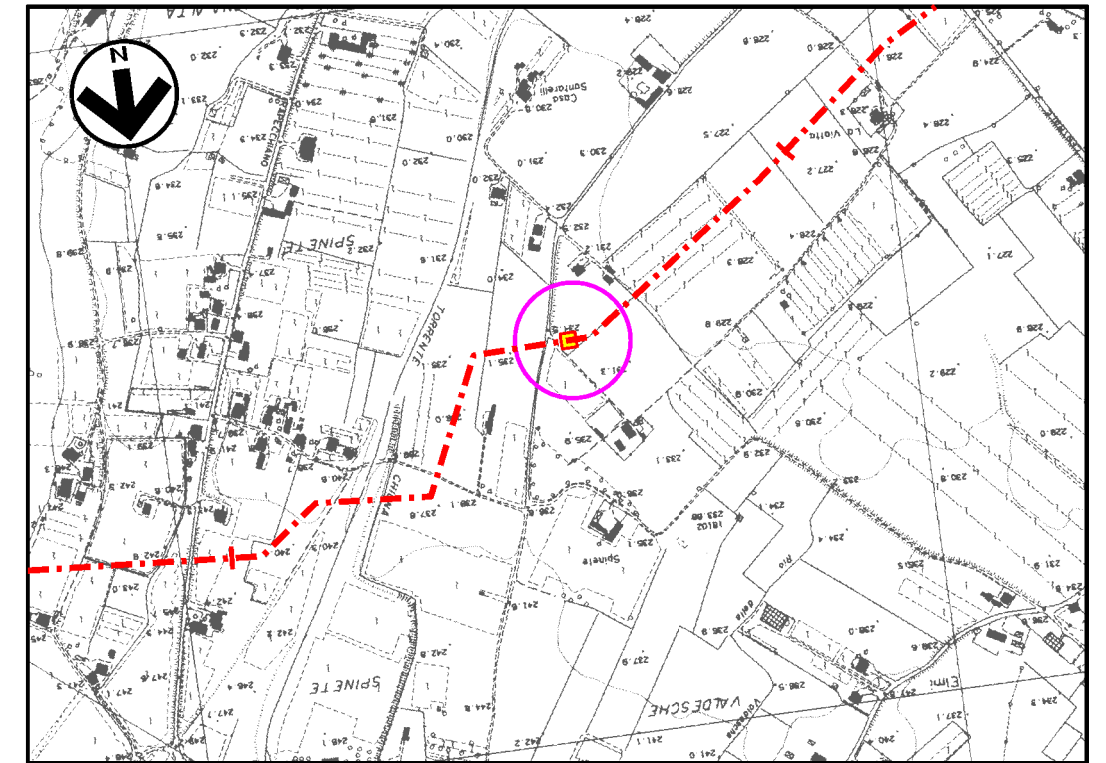

Com. di SPELLO CTR n. 324010
STRALCIO PLANIMETRICO 1:10000

LEGENDA

- - - - - TUBAZIONI IN PROGETTO
- - - - - TUBAZIONI IN ESERCIZIO
- - - - - TUBAZIONI DA DISMETTERE
- — — — — OPERE IN PROGETTO
- D D D GALLERIA DI INFILTRAZIONE

RIFACIMENTO MET.
FOLIGNO (FRAZ. COLFIORITO)
- GALLESE
DN 650 (26"), DP 75 bar
(IN PROGETTO)

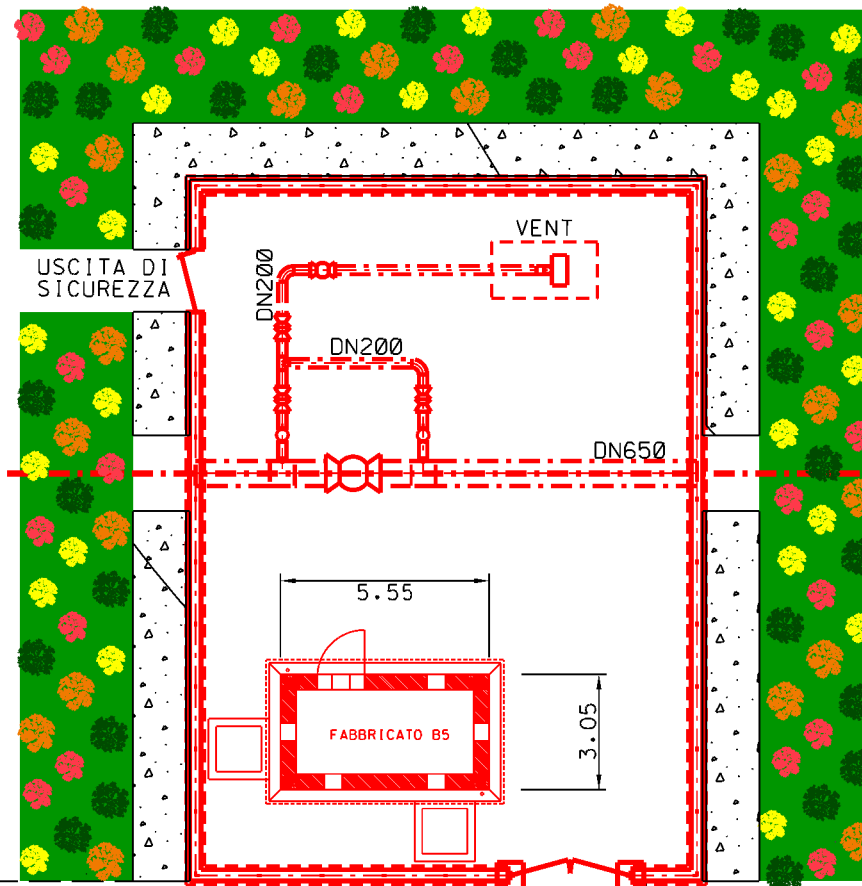

INGRESSO

NUOVA STRADA DI ACCESSO
ALL'IMPIANTO
FINO A VIA TRAVERSA S. CRISTOFORO

Strada Sterpio

LEGENDA

- AREA VERDE PER MITIGAZIONE IMPIANTO
- Quercus pubescens (Roverello) h. 1.50 - 2.00 m: n. 31
- Ulmus minor (Olmo minore) h. 1.75 - 2.00 m: n. 21
- Acer campestre (Acero campestre) h. 1.25 - 1.50 m: n. 28
- Laurus nobilis (Alloro) h. 1.25 - 1.50 m: n. 26

MISURE IN METRI

Rev.	DATA	DESCRIZIONE	ELABORATO	VERIFICATO	APPROVATO
1	28/01/2021	AGGIORNAMENTO - EMISSIONE PER PERMESSI	G GALLIZIOLI	F VITALI	A SPADACINI
0	15/12/2020	EMISSIONE PER PERMESSI	G GALLIZIOLI	F VITALI	A SPADACINI
		PROGETTISTA	COMMESSA	UNITA'	
			NR/19093	11	
		Rif. TFM: 011-PJM1-005-11-DT-D-5272			
RIFACIMENTO MET. FOLIGNO (FRAZ. COLFIORITO) - GALLESE DN 650 (26"), DP 75 bar			DIS N		
			11-DT-D-5272		
			REVISIONE 1		
			FG	6	DI 18
			SCALA 1200		

P.I.L. n°5

RIC. MET. S. SEPOLCRO - FOLIGNO
DN 250 (10"), DP 75 bar
(IN PROGETTO)

USCITA DI
SICUREZZA

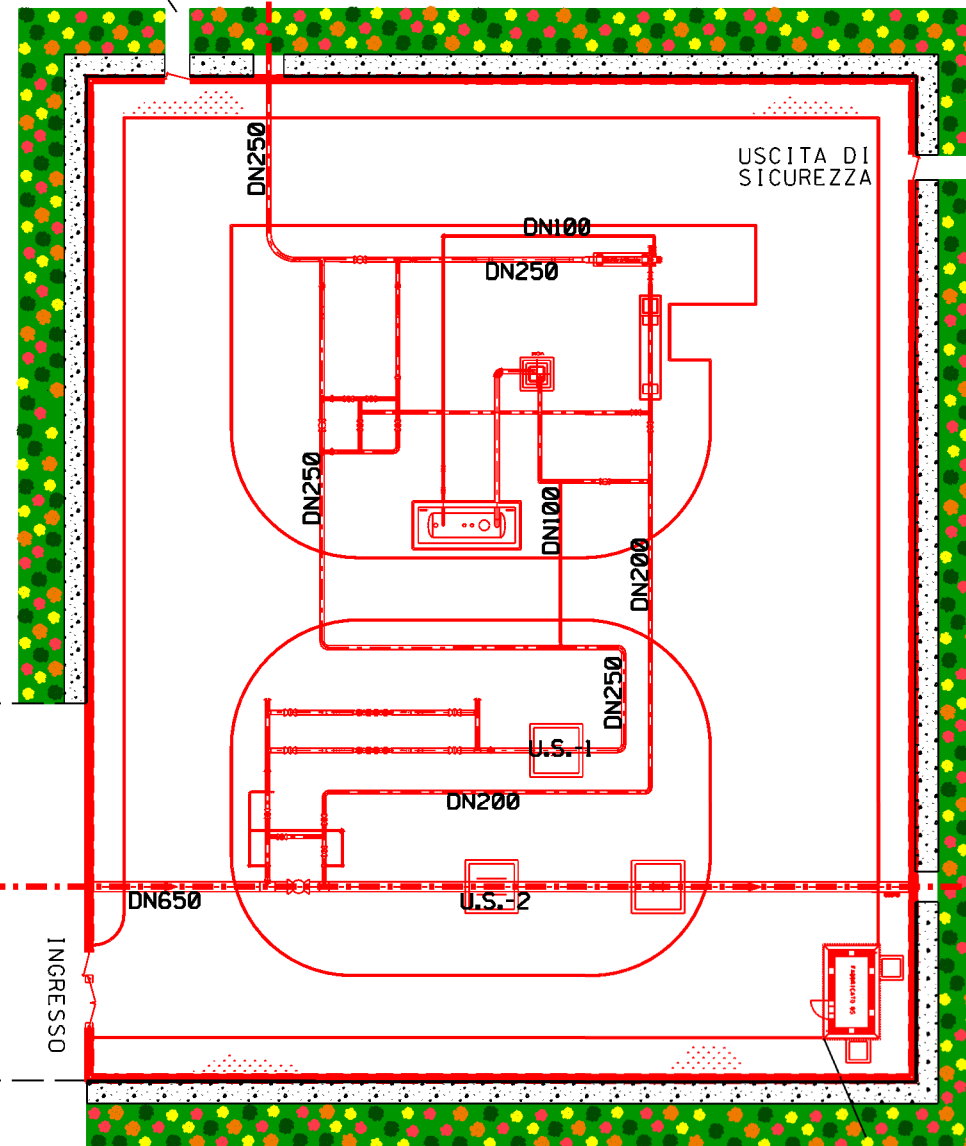

FABBRICATO TIPO B5
IN C.A.

RIFACIMENTO MET.
FOLIGNO (FRAZ. COLFIORITO)
- GALLESE
DN 650 (26"), DP 75 bar
(IN PROGETTO)

NUOVA STRADA
DI ACCESSO ALL'IMPIANTO
FINO A STR. VICINALE

LEGENDA

AREA VERDE PER IMPIANTAZIONE IMPIANTO	
	Quercus pubescens (Rovere) h. 1,50 - 2,00 m. n. 115
	Ulmus minor (Olmo minore) h. 1,75 - 2,00 m. n. 78
	Acer compans (Acero compansato) h. 1,25 - 1,50 m. n. 119
	Laurus nobilis (Alloro) h. 1,25 - 1,50 m. n. 89

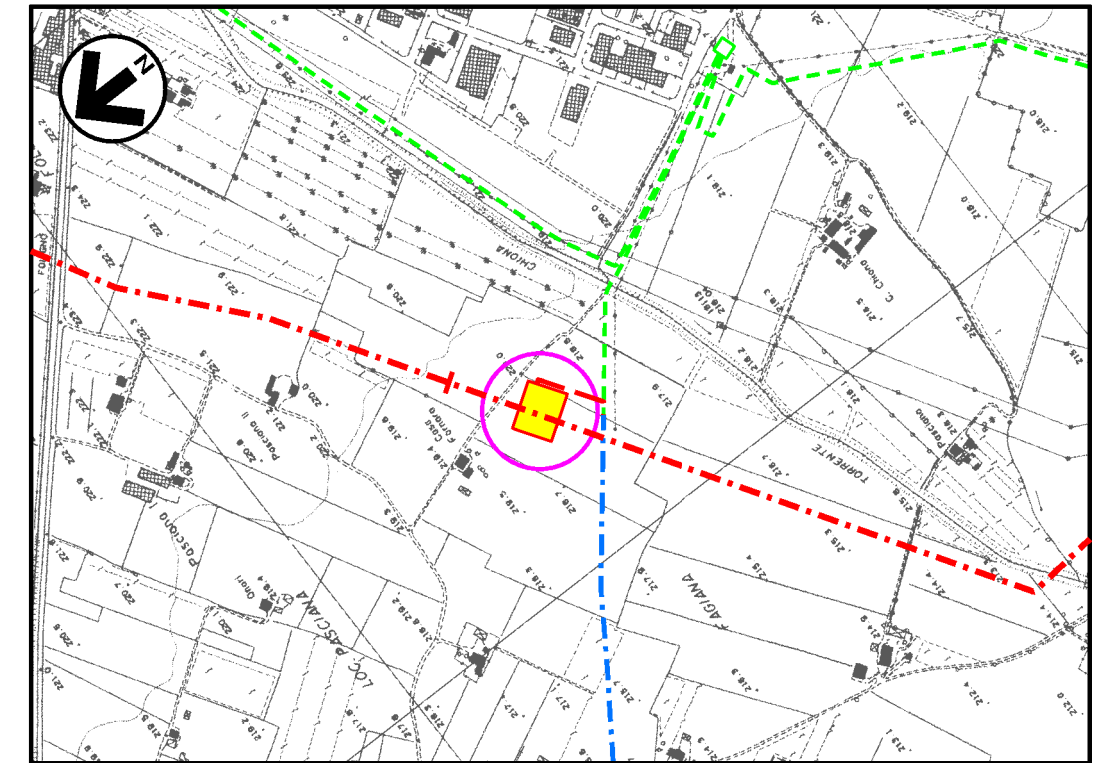

Com. di SPELLO CTR n. 324010
STRALCIO PLANIMETRICO 1:10000

LEGENDA

	TUBAZIONI IN PROGETTO
	TUBAZIONI IN ESERCIZIO
	TUBAZIONI DA DISMETTERE
	OPERE IN PROGETTO
	OPERE CIVILI IN PROGETTO
	GALLERIA DI INFILTRAZIONE

Rev.	DATA	DESCRIZIONE	ELABORATO	VERIFICATO	APPROVATO
1	28/01/2021	AGGIORNAMENTO - EMISSIONE PER PERMESSI	G GALLIZIOLI	F VITALI	A SPADACINI
0	15/12/2020	EMISSIONE PER PERMESSI	G GALLIZIOLI	F VITALI	A SPADACINI

	PROGETTISTA Rif. TFM: 011-PJM1-005-11-DT-D-5272	COMMESSA	UNITA'
		NR/19093	11
RIFACIMENTO MET. FOLIGNO (FRAZ. COLFIORITO) - GALLESE DN 650 (26"), DP 75 bar		DIS N	
		11-DT-D-5272	
		REVISIONE	1
		FG	7 DI 18
		SCALA	1500

MISURE IN METRI

P.I.D.I. n°6

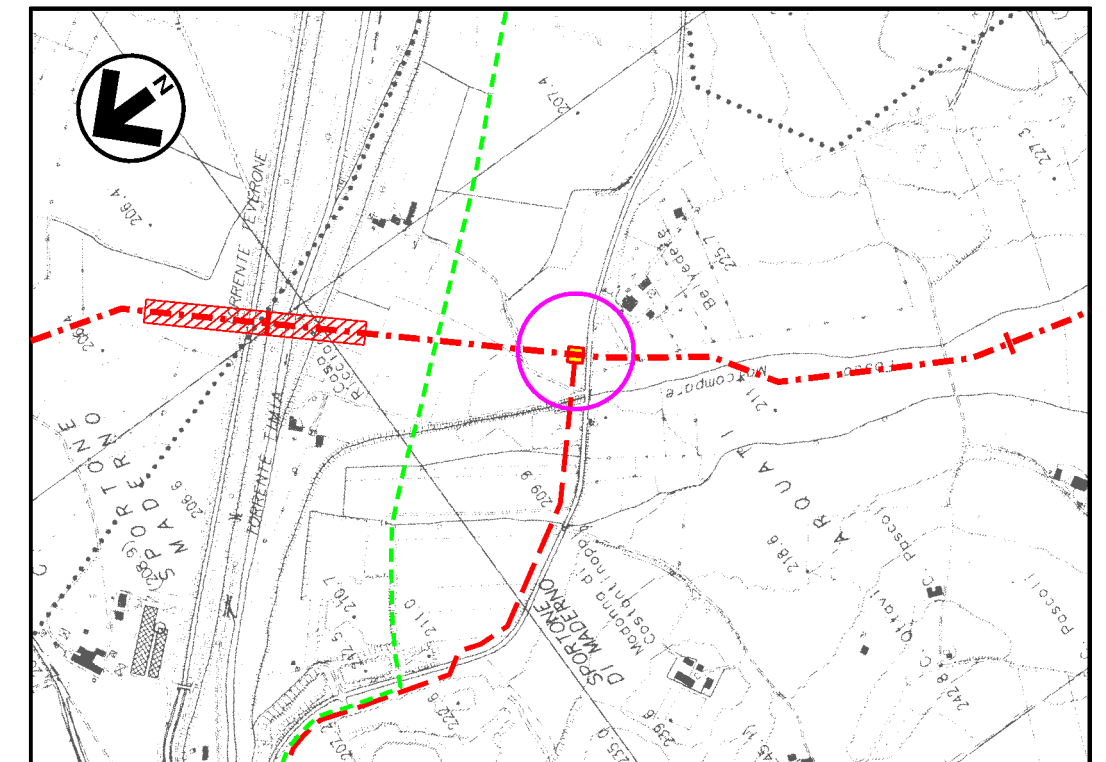
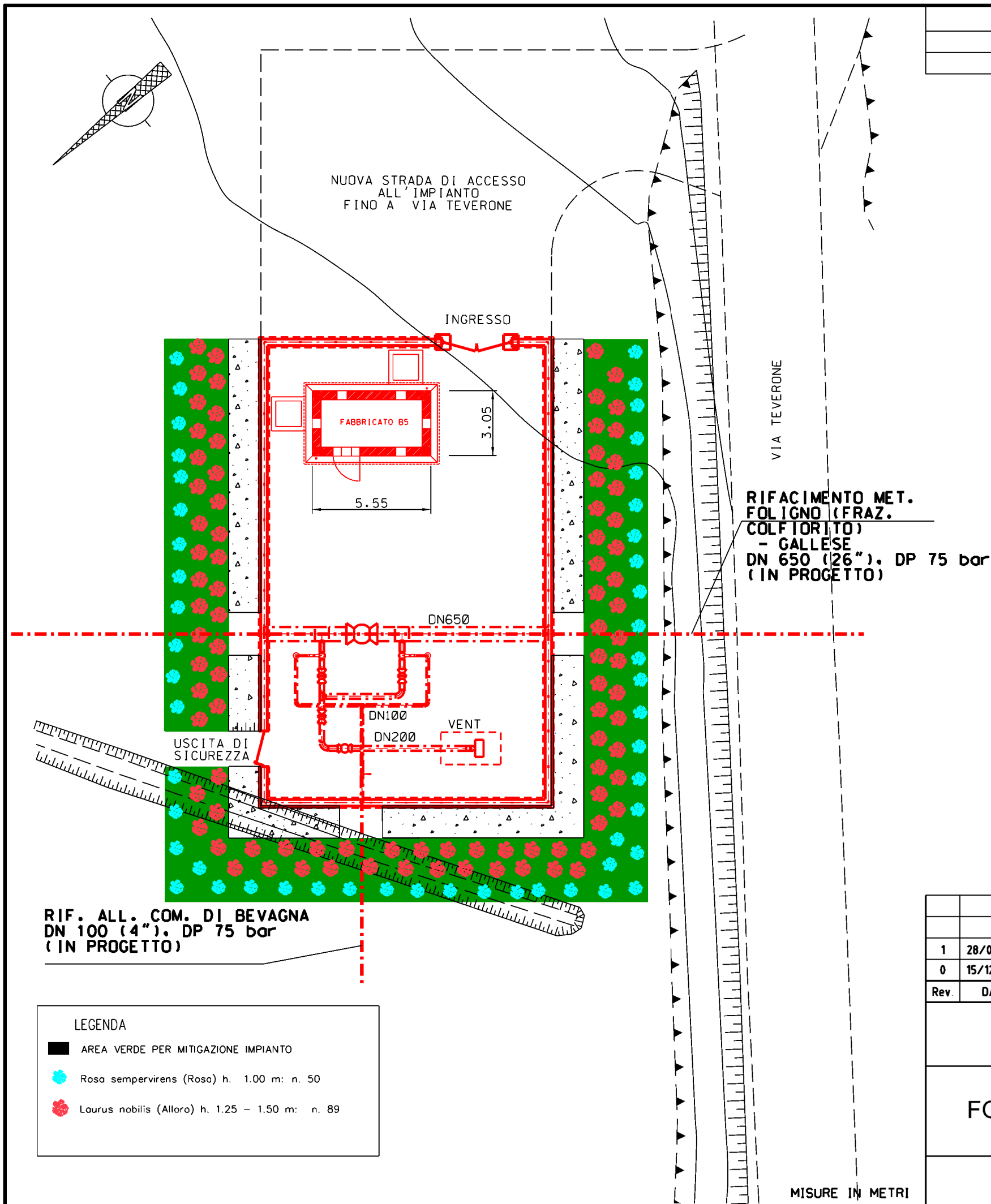

Com. di BEVAGNA CTR n. 323080
STRALCIO PLANIMETRICO 1:10000

LEGENDA

- - - - - TUBAZIONI IN PROGETTO
- - - - - TUBAZIONI IN ESERCIZIO
- - - - - TUBAZIONI DA DISMETTERE
- — — — — OPERE IN PROGETTO
- GALLERIA DI INFILTRAZIONE

Rev.	DATA	DESCRIZIONE	ELABORATO	VERIFICATO	APPROVATO
1	28/01/2021	AGGIORNAMENTO - EMISSIONE PER PERMESSI	G GALLIZIOLI	F VITALI	A SPADACINI
0	15/12/2020	EMISSIONE PER PERMESSI	G GALLIZIOLI	F VITALI	A SPADACINI
		PROGETTISTA	COMMESSA	UNITA'	
			NR/19093	11	
		Rif. TFM: 011-PJM1-005-11-DT-D-5272			
RIFACIMENTO MET. FOLIGNO (FRAZ. COLFIORITO) - GALLESE DN 650 (26"), DP 75 bar			DIS N		
			11-DT-D-5272		
			REVISIONE 1		
			FG	8	DI 18
			SCALA 1200		

P.I.D.I. n°7

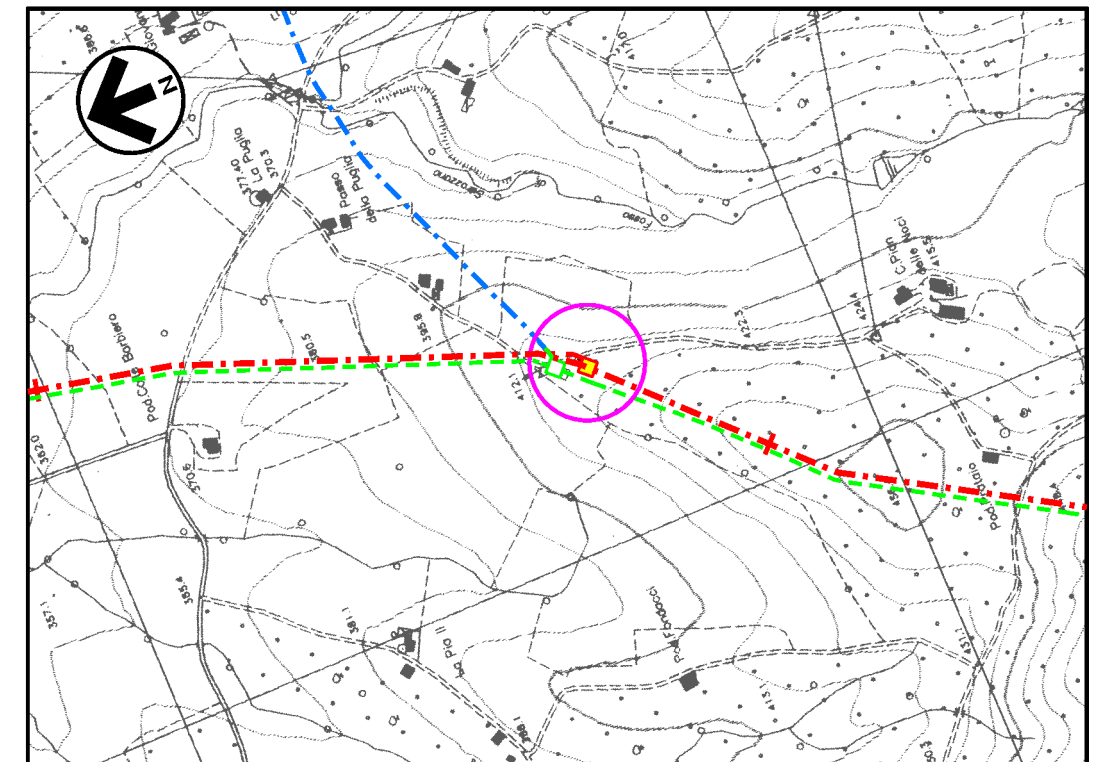
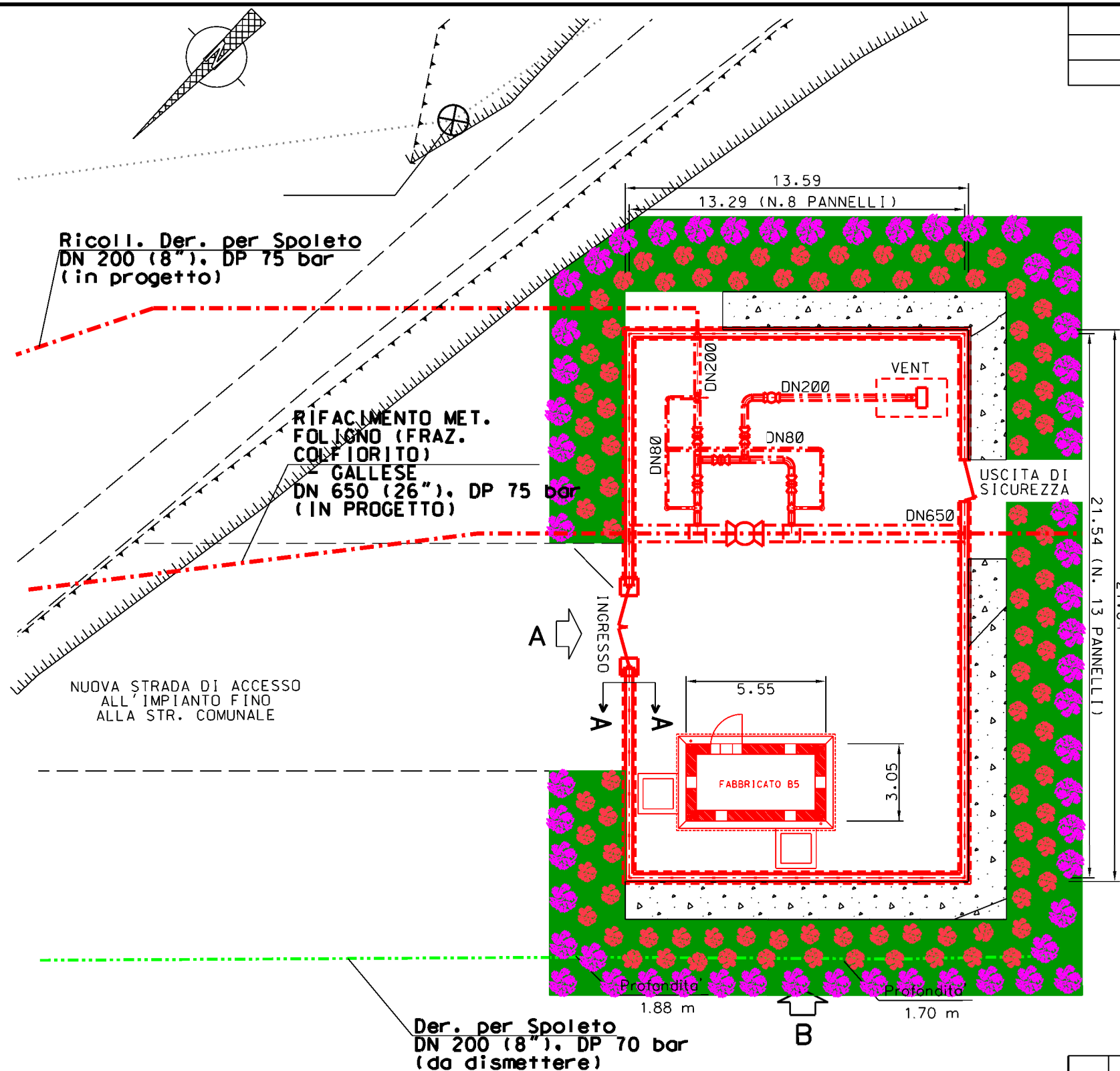



Com.di GIANO dell'UMBRIA CTR n. 323160
STRALCIO PLANIMETRICO 1:10000

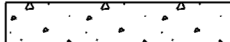

LEGENDA

- - - - - TUBAZIONI IN PROGETTO
- - - - - TUBAZIONI IN ESERCIZIO
- - - - - TUBAZIONI DA DISMETTERE
- — — — — OPERE IN PROGETTO
-  GALLERIA DI INFILTRAZIONE

LEGENDA

-  AREA VERDE PER MITIGAZIONE IMPIANTO
-  Olea europea (Oливо) h. 1.75 - 2.00 m: n. 58
-  Laurus nobilis (Alloro) h. 1.25 - 1.50 m: n. 94

MISURE IN METRI

Rev.	DATA	DESCRIZIONE	ELABORATO	VERIFICATO	APPROVATO
1	28/01/2021	AGGIORNAMENTO - EMISSIONE PER PERMESSI	G GALLIZIOLI	F VITALI	A SPADACINI
0	15/12/2020	EMISSIONE PER PERMESSI	G GALLIZIOLI	F VITALI	A SPADACINI
		PROGETTISTA	COMMESSA	UNITA'	
		  Rif. TFM: 011-PJM1-005-11-DT-D-5272	NR/19093	11	
RIFACIMENTO MET. FOLIGNO (FRAZ. COLFIORITO) - GALLESE DN 650 (26"), DP 75 bar			DIS N 11-DT-D-5272		
			REVISIONE 1		
			FG 9	DI 18	
			SCALA 1200		

P.I.D.I. n°8

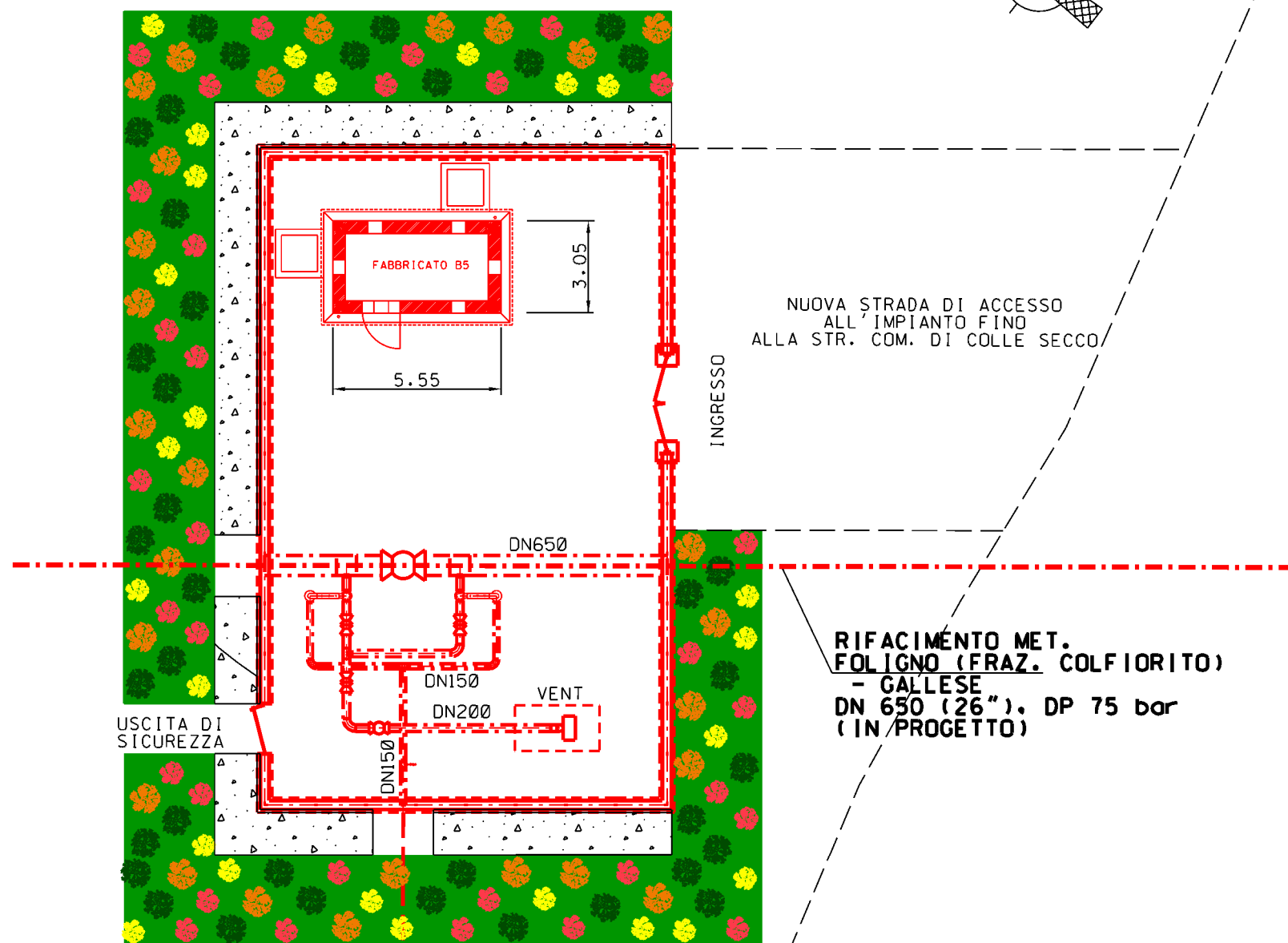

RIFACIMENTO MET.
FOLIGNO (FRAZ. COLFIORITO)
- GALLESE
DN 650 (26"), DP 75 bar
(IN PROGETTO)

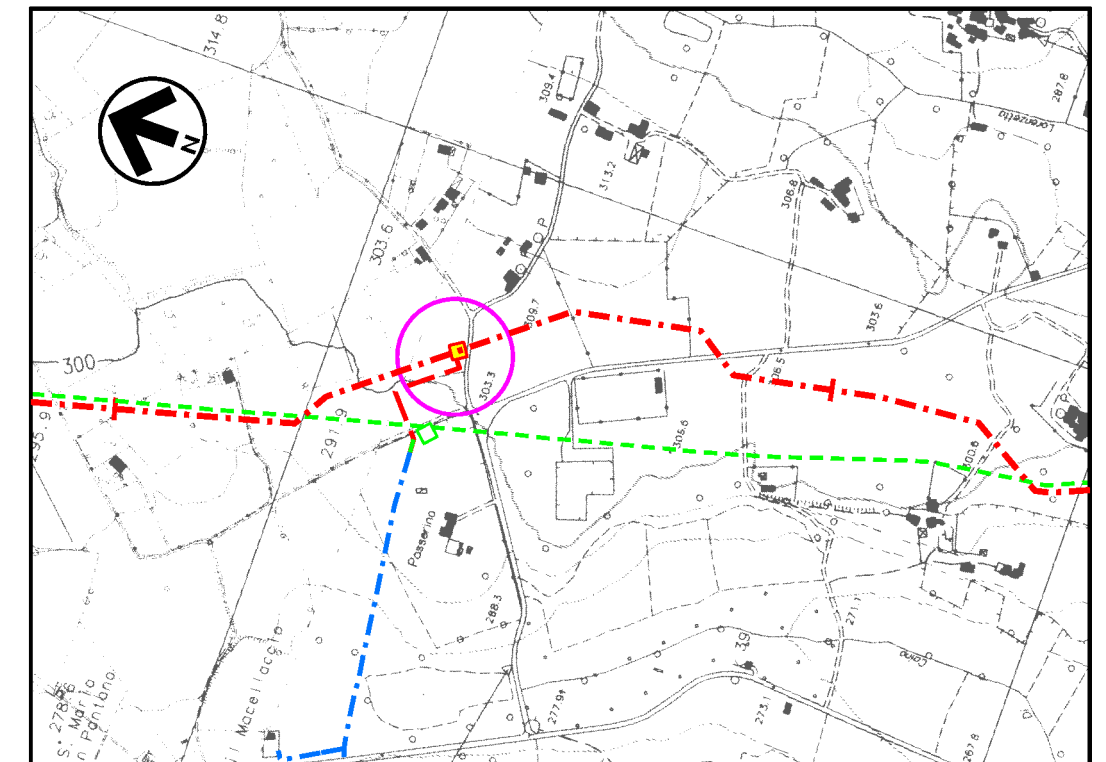

Com. di MASSA MARTANA CTR n. 335070
STRALCIO PLANIMETRICO 1:10000

LEGENDA

- - - TUBAZIONI IN PROGETTO
- - - TUBAZIONI IN ESERCIZIO
- - - TUBAZIONI DA DISMETTERE
- OPERE IN PROGETTO
- GALLERIA DI INFILTRAZIONE

Ricoll. Der. per Todi
DN 150 (6"), DP 75 bar
(in progetto)

LEGENDA

- AREA VERDE PER MITIGAZIONE IMPIANTO
- Quercus pubescens (Roverella) h. 1.50 - 2.00 m: n. 38
- Ulmus minor (Olmo minore) h. 1.75 - 2.00 m: n. 27
- Acer campestre (Acero campestre) h. 1.25 - 1.50 m: n. 25
- Laurus nobilis (Alloro) h. 1.25 - 1.50 m: n. 32

Rev.	DATA	DESCRIZIONE	ELABORATO	VERIFICATO	APPROVATO	
1	28/01/2021	AGGIORNAMENTO - EMISSIONE PER PERMESSI	G GALLIZIOLI	F VITALI	A SPADACINI	
0	15/12/2020	EMISSIONE PER PERMESSI	G GALLIZIOLI	F VITALI	A SPADACINI	
			PROGETTISTA Rif. TFM: 011-PJM1-005-11-DT-D-5272		COMMESSA NR/19093	UNITA' 11
RIFACIMENTO MET. FOLIGNO (FRAZ. COLFIORITO) - GALLESE DN 650 (26"), DP 75 bar			DIS N 11-DT-D-5272			
			REVISIONE 1			
P.I.D.I. n°9			FG 10	DI 18	SCALA 1200	

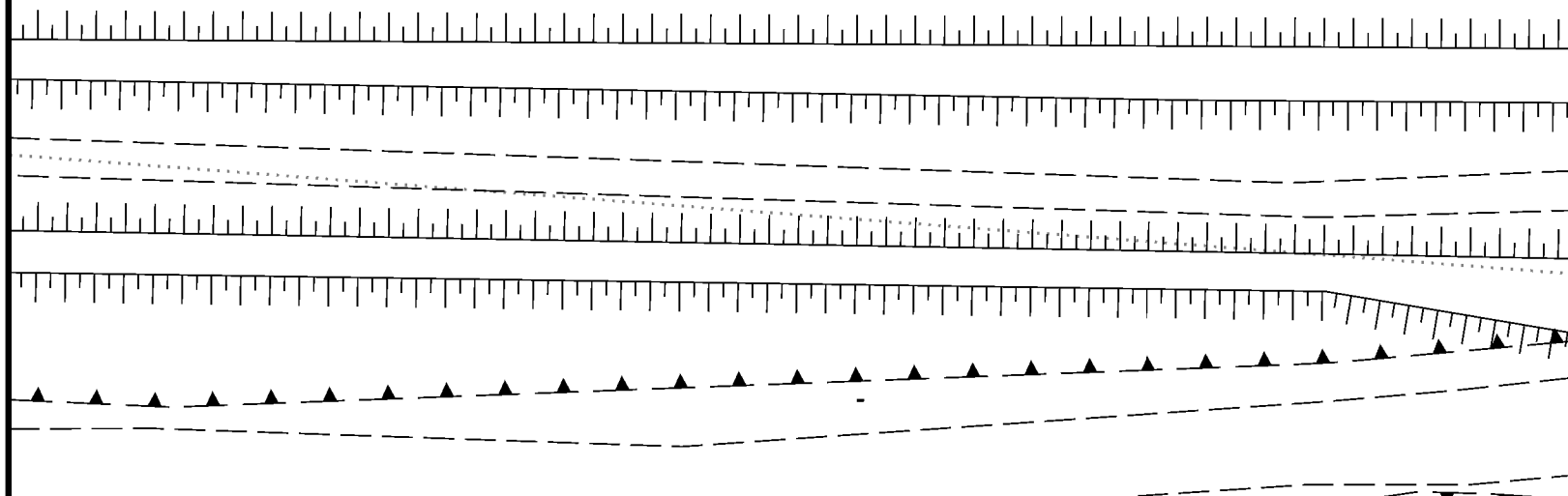

NUOVA STRADA DI ACCESSO
ALL'IMPIANTO
FINO A STRADA
COMUNALE TIBERINA

INGRESSO

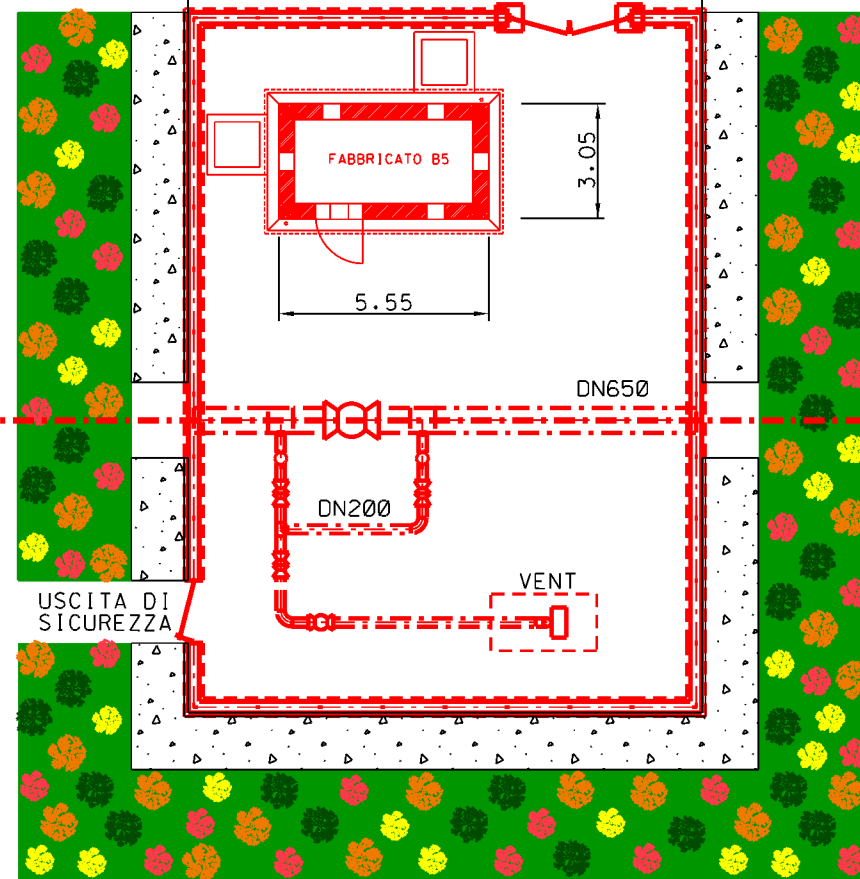

LEGENDA

- AREA VERDE PER MITIGAZIONE IMPIANTO
- 🌳 Quercus pubescens (Roverello) h. 1.50 - 2.00 m: n. 27
- 🌳 Ulmus minor (Olmo minore) h. 1.75 - 2.00 m: n. 27
- 🌳 Acer campestre (Acer campestre) h. 1.25 - 1.50 m: n. 22
- 🌳 Laurus nobilis (Alloro) h. 1.25 - 1.50 m: n. 25

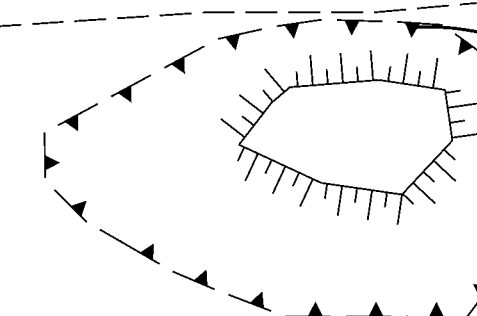

RIFACIMENTO MET.
FOLIGNO (FRAZ. COLFIORITO)
- GALLESE
DN 650 (26"), DP 75 bar
(IN PROGETTO)

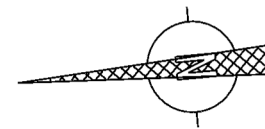

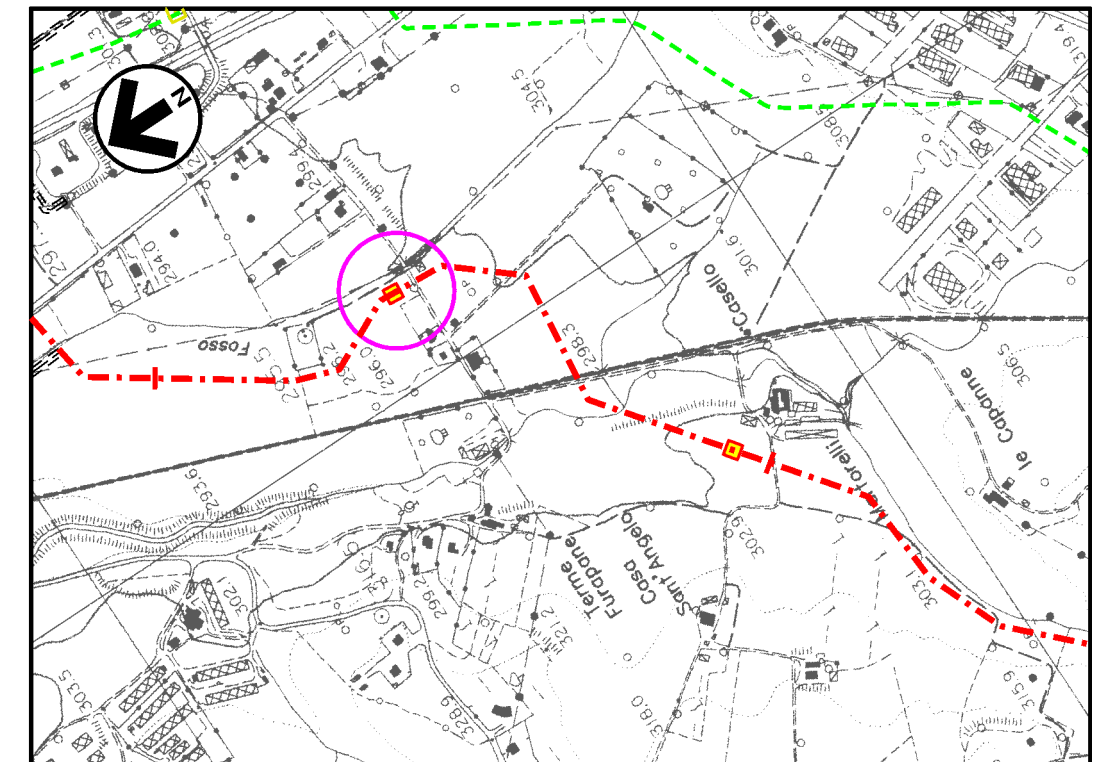

MISURE IN METRI



Com. di ACQUASPARTA CTR n. 335110
STRALCIO PLANIMETRICO 1:10000

LEGENDA

- TUBAZIONI IN PROGETTO
- TUBAZIONI IN ESERCIZIO
- TUBAZIONI DA DISMETTERE
- OPERE IN PROGETTO
- GALLERIA DI INFILTRAZIONE

Rev.	DATA	DESCRIZIONE	ELABORATO	VERIFICATO	APPROVATO
1	28/01/2021	AGGIORNAMENTO - EMISSIONE PER PERMESSI	G GALLIZIOLI	F VITALI	A SPADACINI
0	15/12/2020	EMISSIONE PER PERMESSI	G GALLIZIOLI	F VITALI	A SPADACINI
 PROGETTISTA  Rif. TFM: 011-PJM1-005-11-DT-D-5272			COMMESSA NR/19093	UNITA' 11	
RIFACIMENTO MET. FOLIGNO (FRAZ. COLFIORITO) - GALLESE DN 650 (26"), DP 75 bar			DIS N 11-DT-D-5272		
			REVISIONE 1		
			FG 11	DI 18	
			SCALA 1:200		

P.I.L. n°10

RIFACIMENTO MET.
FOLIGNO (FRAZ. COLFIORITO)
- GALLESE
DN 650 (26"), DP 75 bar
(IN PROGETTO)

NUOVA STRADA DI ACCESSO
ALL'IMPIANTO
FINO A VIA VOCABOLO SANT'ANGELO

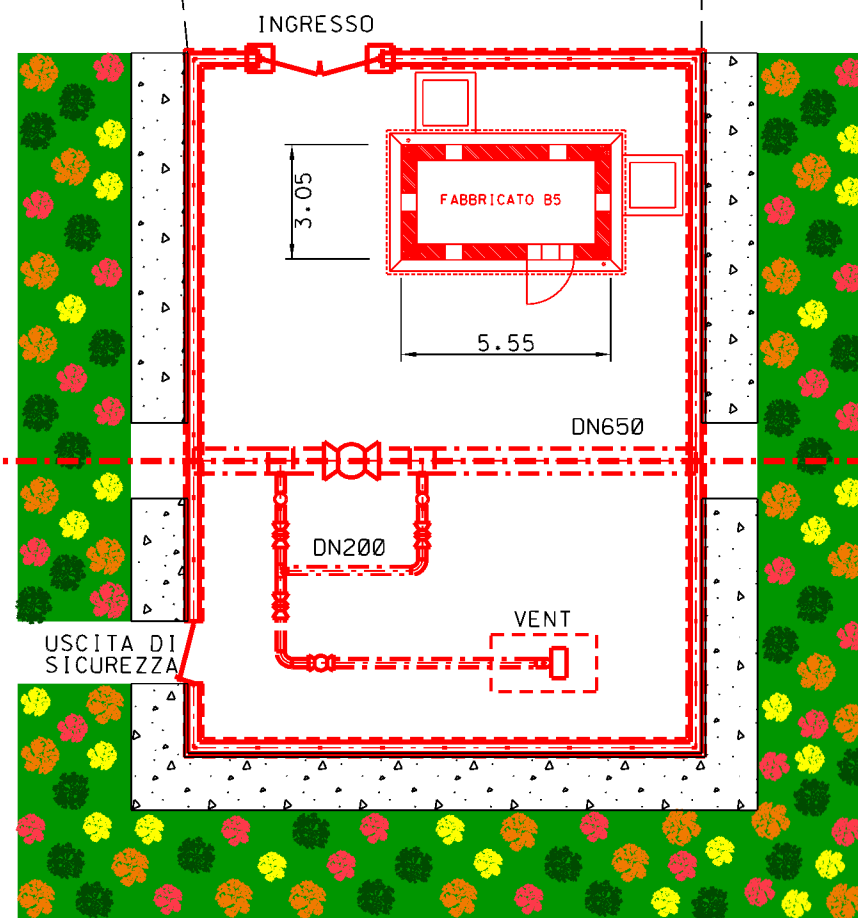

LEGENDA

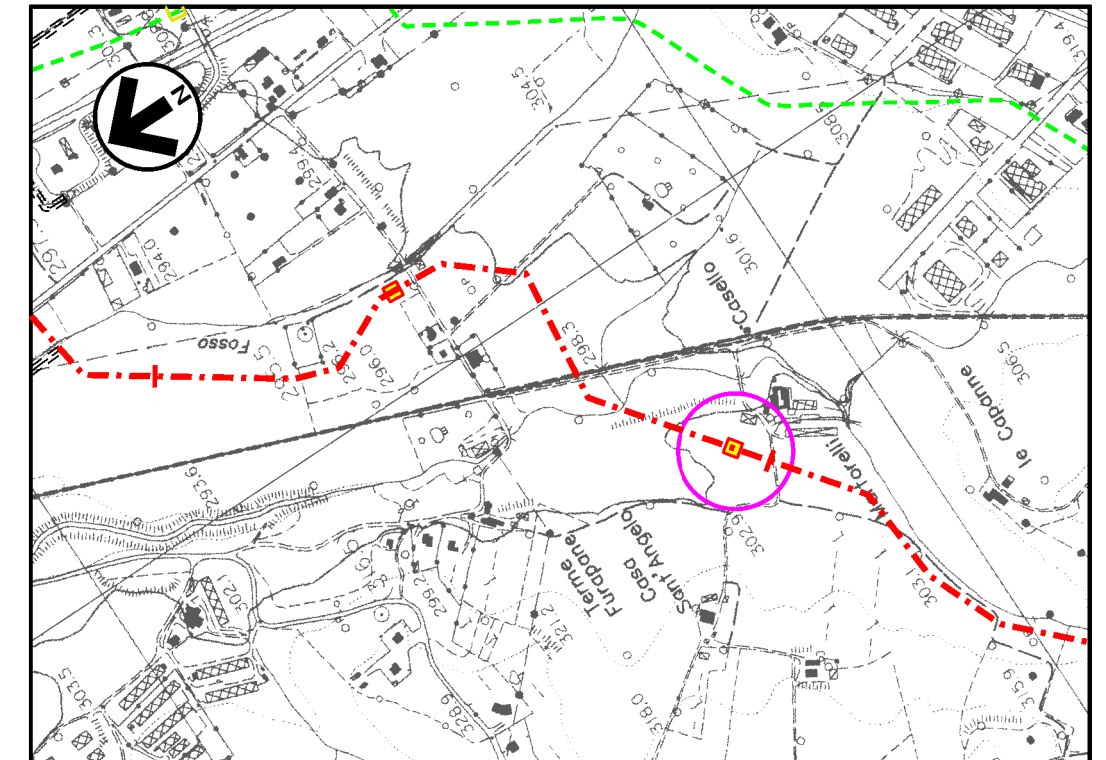

- AREA VERDE PER MITIGAZIONE IMPIANTO
- 🌳 Quercus pubescens (Roverella) h. 1.50 - 2.00 m: n. 29
- 🌳 Ulmus minor (Olmo minore) h. 1.75 - 2.00 m: 26
- 🌳 Acer campestre (Acero campestre) h. 1.25 - 1.50 m: n. 23
- 🌳 Laurus nobilis (Alloro) h. 1.25 - 1.50 m: n. 27



Com. di ACQUASPARTA CTR n. 335110
STRALCIO PLANIMETRICO 1:10000

LEGENDA

- TUBAZIONI IN PROGETTO
- TUBAZIONI IN ESERCIZIO
- TUBAZIONI DA DISMETTERE
- OPERE IN PROGETTO
- △ GALLERIA DI INFILTRAZIONE

Rev.	DATA	DESCRIZIONE	ELABORATO	VERIFICATO	APPROVATO
1	28/01/2021	AGGIORNAMENTO - EMISSIONE PER PERMESSI	G GALLIZIOLI	F VITALI	A SPADACINI
0	15/12/2020	EMISSIONE PER PERMESSI	G GALLIZIOLI	F VITALI	A SPADACINI
		PROGETTISTA	COMMESSA	UNITA'	
		  Rif. TFM: 011-PJM1-005-11-DT-D-5272	NR/19093	11	
RIFACIMENTO MET. FOLIGNO (FRAZ. COLFIORITO) - GALLESE DN 650 (26"), DP 75 bar			DIS N 11-DT-D-5272		
			REVISIONE 1		
			FG 12	DI 18	
P.I.L. n°11			SCALA 1:200		

MISURE IN METRI

Rif. All. dell'acqua
minerale Sangemini
DN 100 (4"), DP 75 bar
(in progetto)

Met. Foligno - Terni
DN 550 (22"), MOP 70 bar
(da dismettere)

Profondità
1.65 m

NUOVA STRADA DI ACCESSO
ALL'IMPIANTO FINO
ALLA STR. COMUNALE

Profondità
1.55 m

RIFACIMENTO MET.
FOLIGNO (FRAZ. COLFIORITO) -
GALLESE
DN 650 (26"), DP 75 bar
(IN PROGETTO)

LEGENDA

- AREA VERDE PER MITIGAZIONE IMPIANTO
- Quercus pubescens (Roverella) h. 1.50 - 2.00 m: n. 27
- Ulmus minor (Olmo minore) h. 1.75 - 2.00 m: n. 22
- Acer campestre (Acero campestre) h. 1.25 - 1.50 m: n. 19
- Laurus nobilis (Alloro) h. 1.25 - 1.50 m: n. 24

MISURE IN METRI

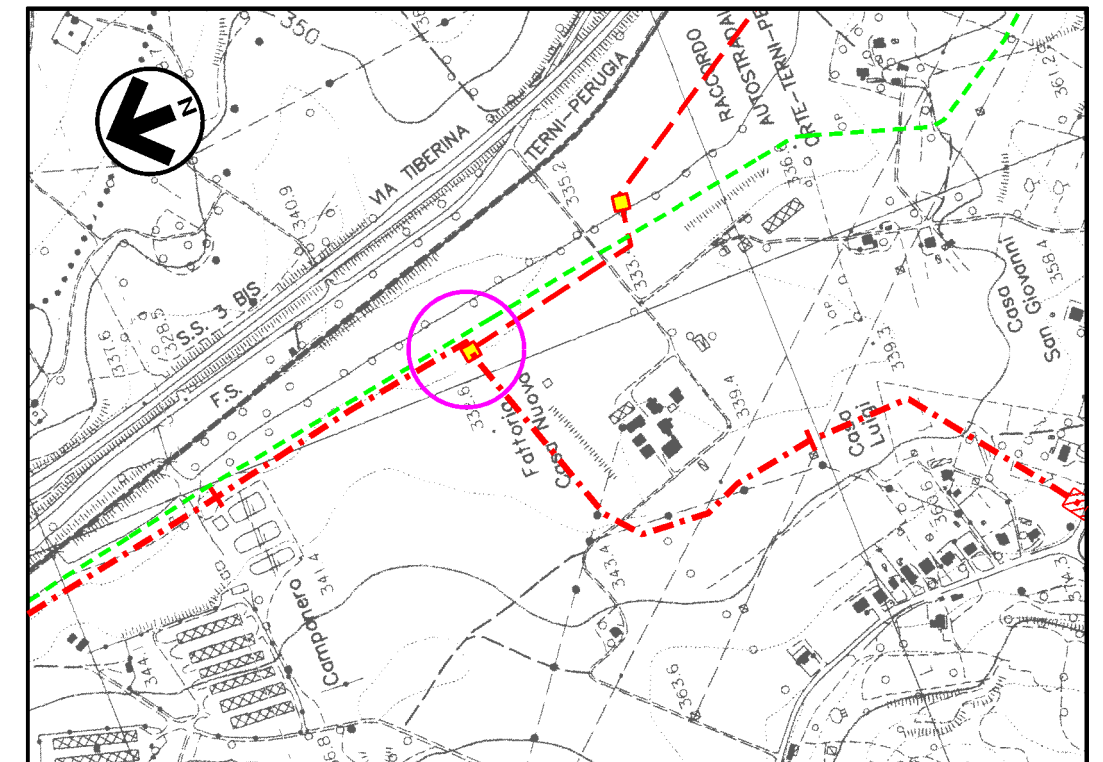

Com. di MONTECASTRILLI CTR n. 335150
STRALCIO PLANIMETRICO 1:10000

LEGENDA

- TUBAZIONI IN PROGETTO
- TUBAZIONI IN ESERCIZIO
- TUBAZIONI DA DISMETTERE
- OPERE IN PROGETTO
- GALLERIA DI INFILTRAZIONE

Rev.	DATA	DESCRIZIONE	ELABORATO	VERIFICATO	APPROVATO
1	28/01/2021	AGGIORNAMENTO - EMISSIONE PER PERMESSI	G GALLIZIOLI	F VITALI	A SPADACINI
0	15/12/2020	EMISSIONE PER PERMESSI	G GALLIZIOLI	F VITALI	A SPADACINI
PROGETTISTA Rif. TFM: 011-PJM1-005-11-DT-D-5272			COMMESSA NR/19093	UNITA' 11	
RIFACIMENTO MET. FOLIGNO (FRAZ. COLFIORITO) - GALLESE DN 650 (26"), DP 75 bar			DIS N 11-DT-D-5272		
			REVISIONE 1		
			FG 13	DI 18	
			SCALA 1:200		

P.I.D.I. n°12

RICOLL. SPINA NORD DI NARNI
DN 150 (6"), DP 75 bar
(IN PROGETTO)

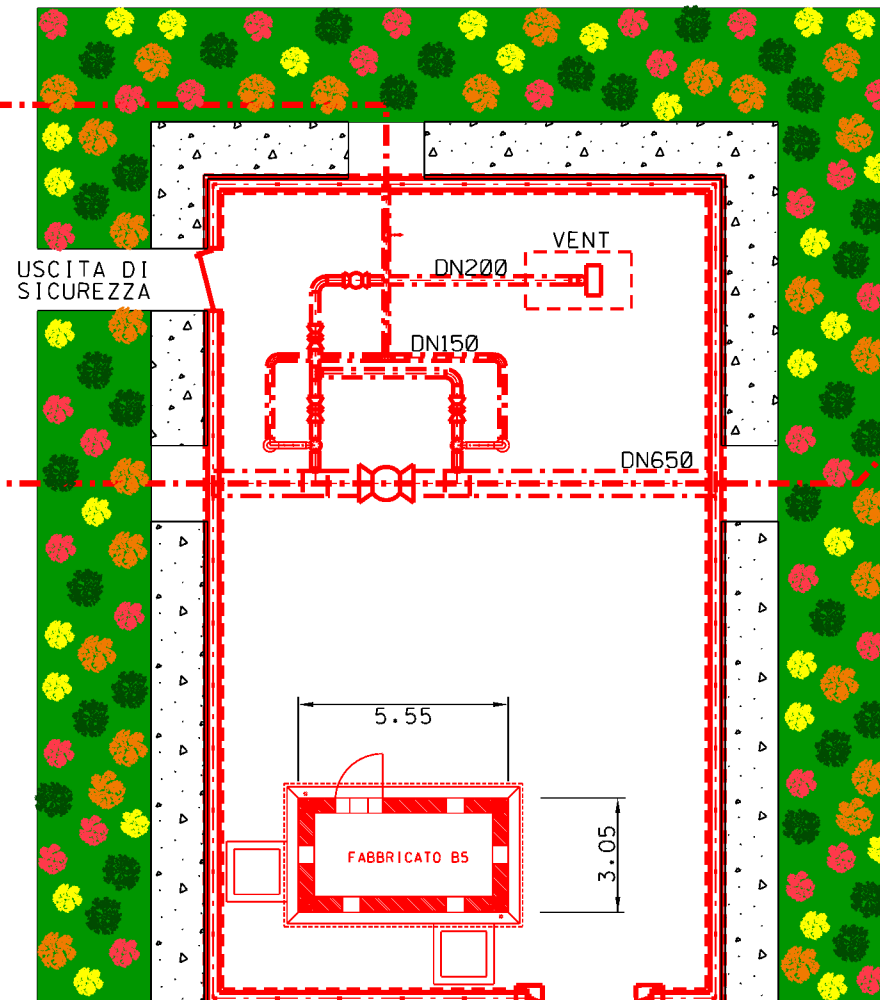

RIFACIMENTO MET.
FOLIGNO (FRAZ. COLFIORITO)
- GALLESE
DN 650 (26"), DP 75 bar
(IN PROGETTO)

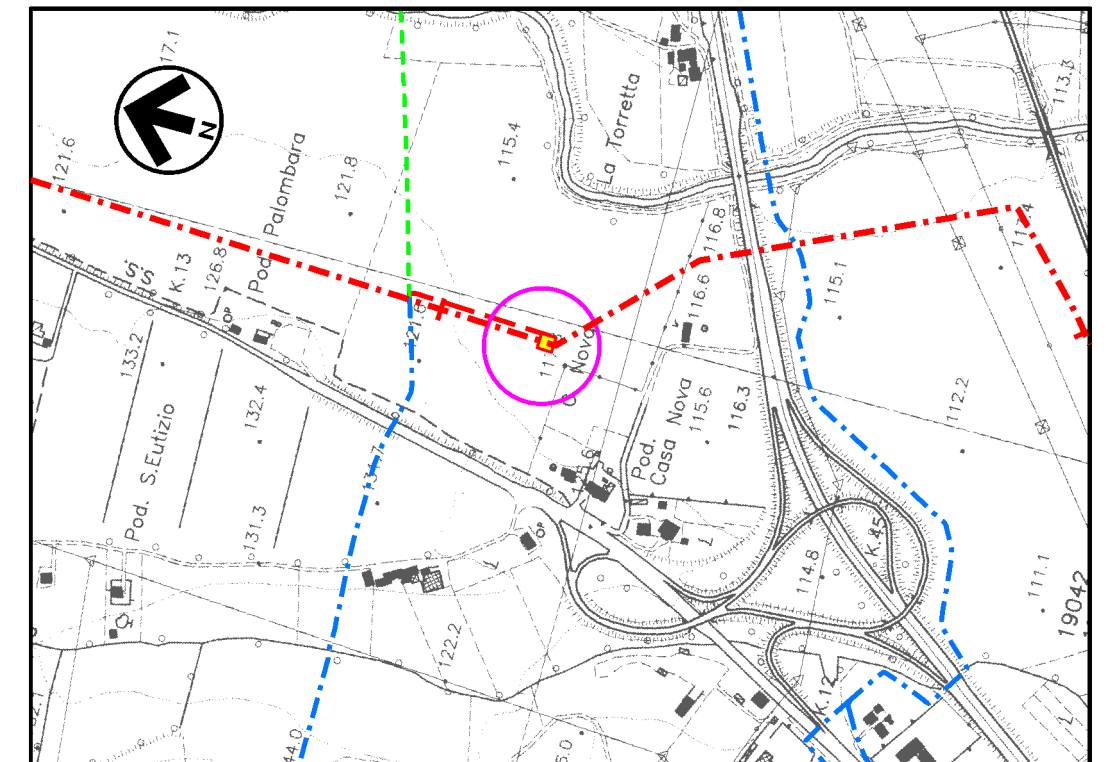

Com. di NARNI CTR n. 346030
STRALCIO PLANIMETRICO 1:10000

LEGENDA

- - - - - TUBAZIONI IN PROGETTO
- - - - - TUBAZIONI IN ESERCIZIO
- - - - - TUBAZIONI DA DISMETTERE
- — — — — OPERE IN PROGETTO
- GALLERIA DI INFILTRAZIONE

LEGENDA

- AREA VERDE PER MITIGAZIONE IMPIANTO
- Quercus pubescens (Roverella) h. 1.50 - 2.00 m: n. 32
- Ulmus minor (Olmo minore) h. 1.75 - 2.00 m: n. 27
- Acer campestre (Acer campestre) h. 1.25 - 1.50 m: n. 28
- Laurus nobilis (Alloro) h. 1.25 - 1.50 m: n. 31

MISURE IN METRI

Rev.	DATA	DESCRIZIONE	ELABORATO	VERIFICATO	APPROVATO
1	28/01/2021	AGGIORNAMENTO - EMISSIONE PER PERMESSI	G GALLIZIOLI	F VITALI	A SPADACINI
0	15/12/2020	EMISSIONE PER PERMESSI	G GALLIZIOLI	F VITALI	A SPADACINI
		PROGETTISTA	COMMESSA	UNITA'	
		 Rif. TFM: 011-PJM1-005-11-DT-D-5272	NR/19093	11	
RIFACIMENTO MET. FOLIGNO (FRAZ. COLFIORITO) - GALLESE DN 650 (26"), DP 75 bar			DIS N		
			11-DT-D-5272		
			REVISIONE 1		
			FG	14	DI 18
			SCALA 1200		

P.I.D.I. n° 13

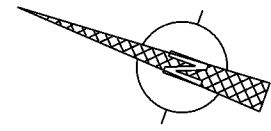

RIFACIMENTO MET.
FOLIGNO (FRAZ. COLFIORITO)
- GALLESE
DN 650 (26"), DP 75 bar
(IN PROGETTO)

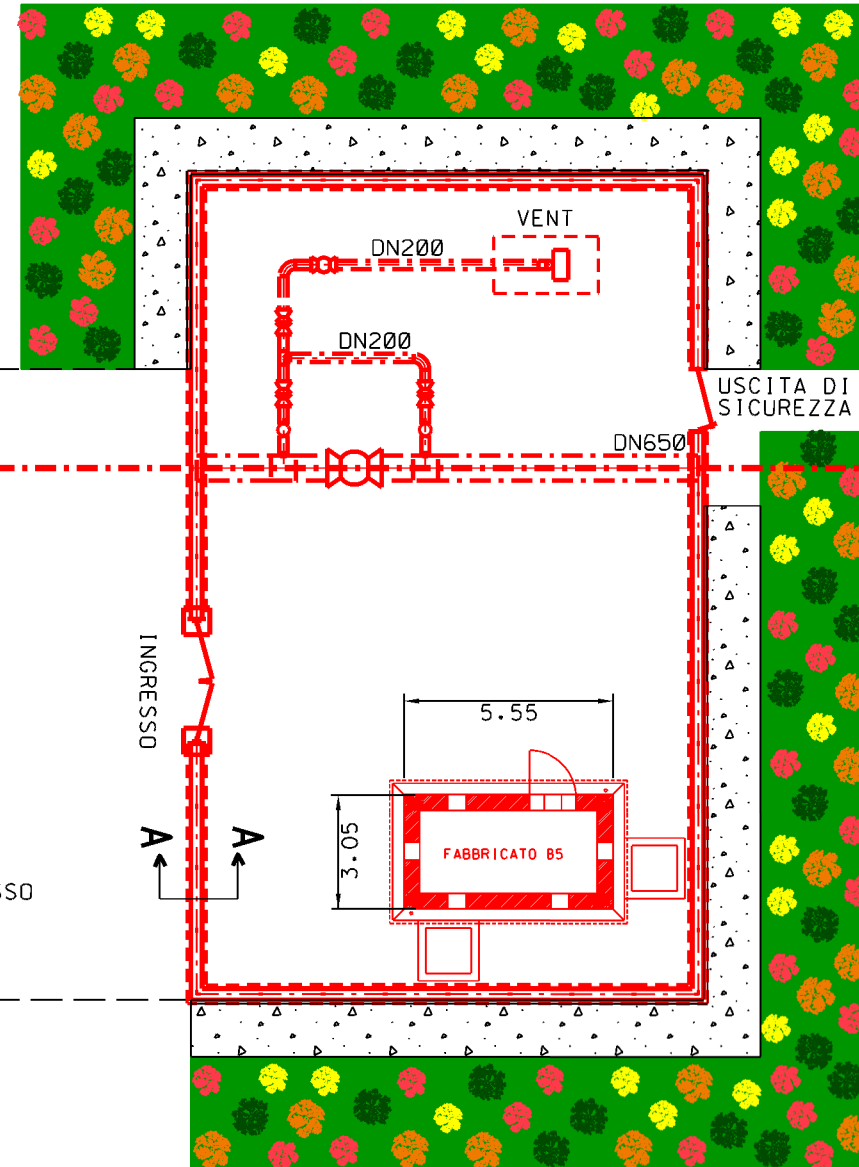

NUOVA STRADA DI ACCESSO
ALL'IMPIANTO
FINO ALLA S.P. 24

LEGENDA

- AREA VERDE PER MITIGAZIONE IMPIANTO
- Quercus pubescens (Roverella) h. 1.50 - 2.00 m: n. 32
- Ulmus minor (Olmo minore) h. 1.75 - 2.00 m: n. 29
- Acer campestre (Acer campestre) h. 1.25 - 1.50 m: n. 25
- Laurus nobilis (Alloro) h. 1.25 - 1.50 m: n. 35

MISURE IN METRI

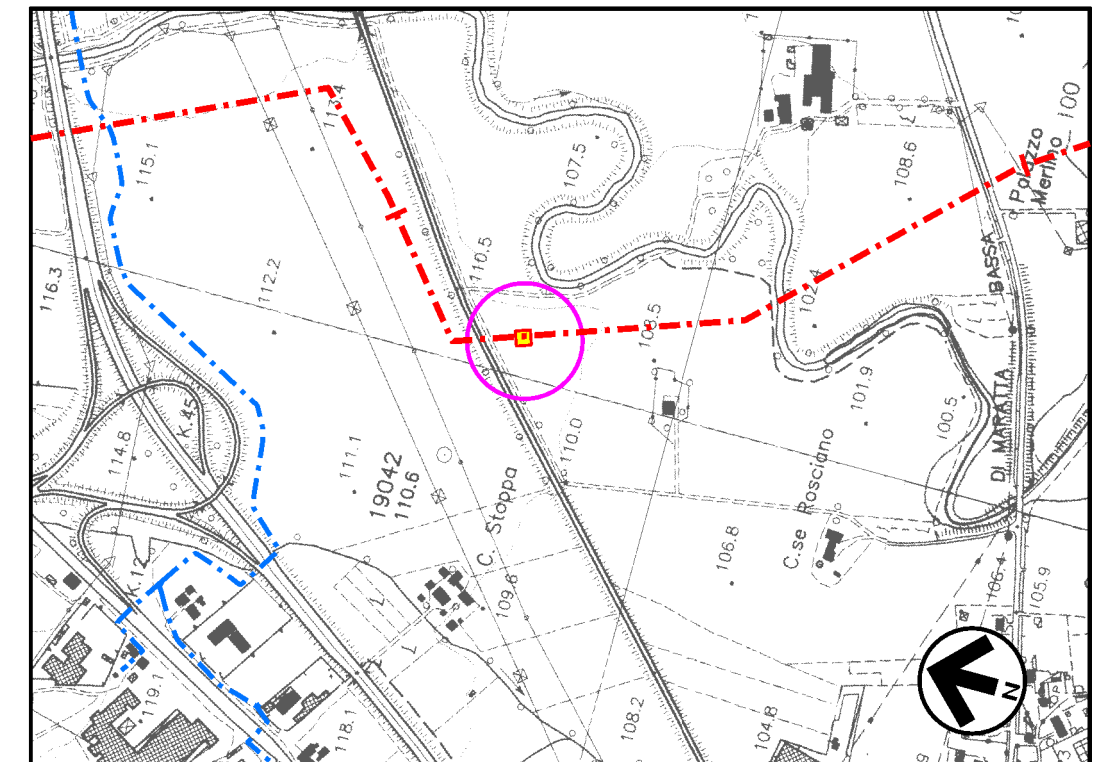

Com. di NARNI CTR n. 346030
STRALCIO PLANIMETRICO 1:10000

LEGENDA

- TUBAZIONI IN PROGETTO
- TUBAZIONI IN ESERCIZIO
- TUBAZIONI DA DISMETTERE
- OPERE IN PROGETTO
- GALLERIA DI INFILTRAZIONE

Rev.	DATA	DESCRIZIONE	ELABORATO	VERIFICATO	APPROVATO
1	28/01/2021	AGGIORNAMENTO - EMISSIONE PER PERMESSI	G GALLIZIOLI	F VITALI	A SPADACINI
0	15/12/2020	EMISSIONE PER PERMESSI	G GALLIZIOLI	F VITALI	A SPADACINI
		PROGETTISTA	COMMESSA	UNITA'	
		 Rif. TFM: 011-PJM1-005-11-DT-D-5272	NR/19093	11	
RIFACIMENTO MET. FOLIGNO (FRAZ. COLFIORITO) - GALLESE DN 650 (26"), DP 75 bar			DIS N 11-DT-D-5272		
			REVISIONE 1		
			FG 15	DI 18	
			SCALA 1200		

P.I.L. n°14

RICOLL. ALL. CENTRALE COG. EDISON TERM.
DN 400 (16"), DP 75 bar
(IN PROGETTO)

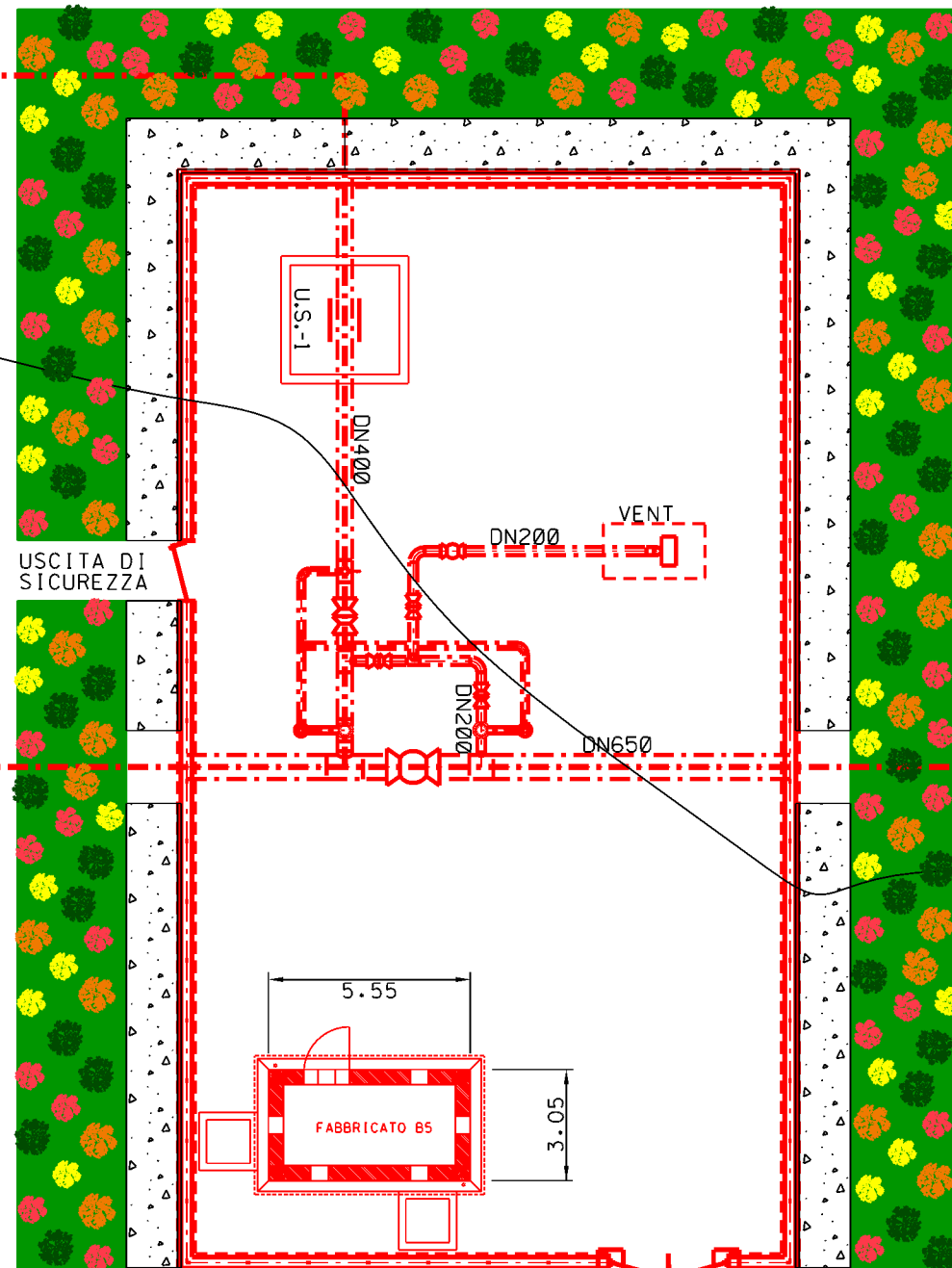
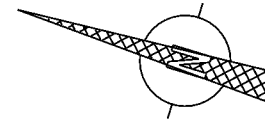

LEGENDA

- AREA VERDE PER MITIGAZIONE IMPIANTO
- Quercus pubescens (Roverello) h. 1.50 - 2.00 m: n. 40
- Ulmus minor (Olmo minore) h. 1.75 - 2.00 m: n. 34
- Acer campestre (Acero campestre) h. 1.25 - 1.50 m: n. 33
- Laurus nobilis (Alloro) h. 1.25 - 1.50 m: n. 45

RIFACIMENTO MET.
FOLIGNO (FRAZ. COLFIORITO)
- GALLESE
DN 650 (26"), DP 75 bar
(IN PROGETTO)

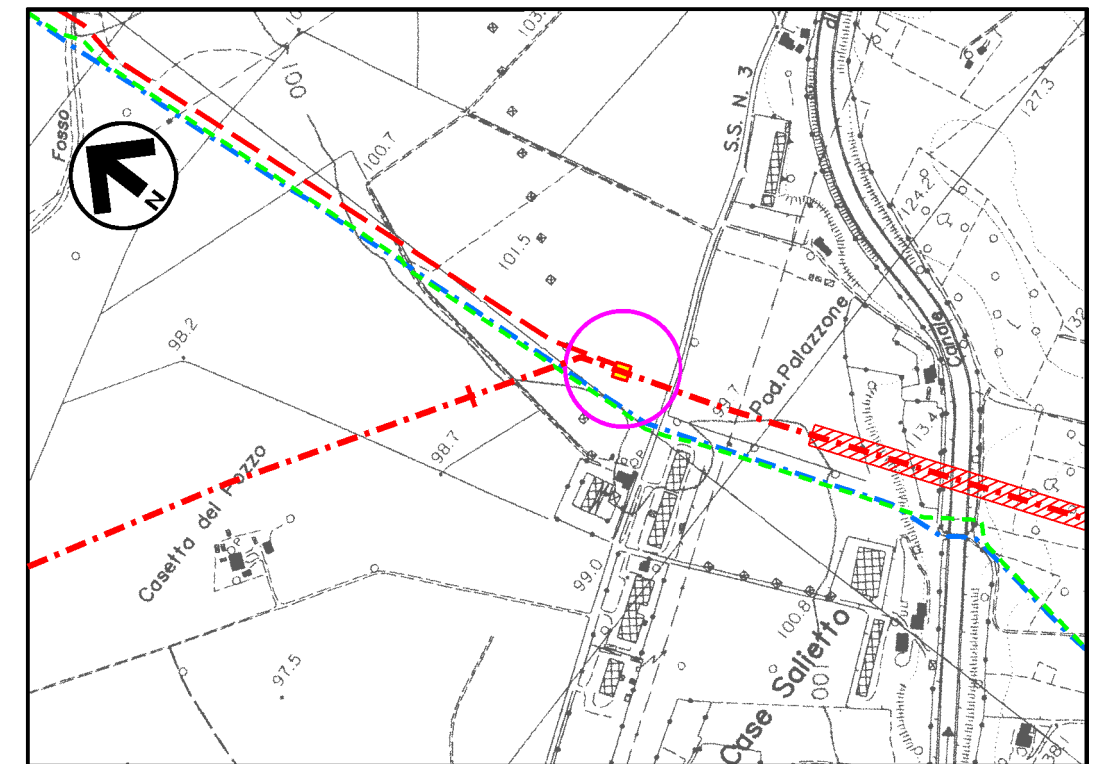

Com. di NARNI CTR n. 346070
STRALCIO PLANIMETRICO 1:10000

LEGENDA

- TUBAZIONI IN PROGETTO
- TUBAZIONI IN ESERCIZIO
- TUBAZIONI DA DISMETTERE
- OPERE IN PROGETTO
- GALLERIA DI INFILTRAZIONE

Rev.	DATA	DESCRIZIONE	ELABORATO	VERIFICATO	APPROVATO
1	28/01/2021	AGGIORNAMENTO - EMISSIONE PER PERMESSI	G GALLIZIOLI	F VITALI	A SPADACINI
0	15/12/2020	EMISSIONE PER PERMESSI	G GALLIZIOLI	F VITALI	A SPADACINI
		PROGETTISTA	COMMESSA	UNITA'	
			NR/19093	11	
		Rif. TFM: 011-PJM1-005-11-DT-D-5272			
RIFACIMENTO MET. FOLIGNO (FRAZ. COLFIORITO) - GALLESE DN 650 (26"), DP 75 bar			DIS N 11-DT-D-5272		
			REVISIONE 1		
			FG 16	DI 18	
			SCALA 1200		

MISURE IN METRI

P.I.D.I. n°15

DOCUMENTI DI RIFERIMENTO	N
--------------------------	---

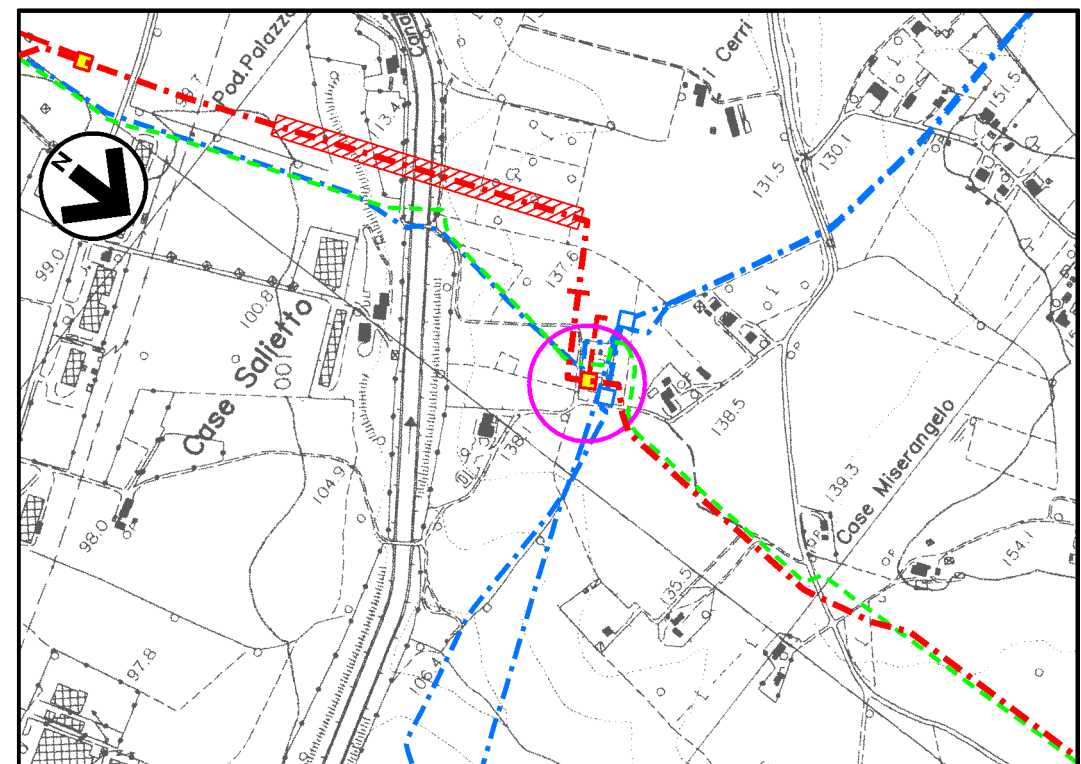
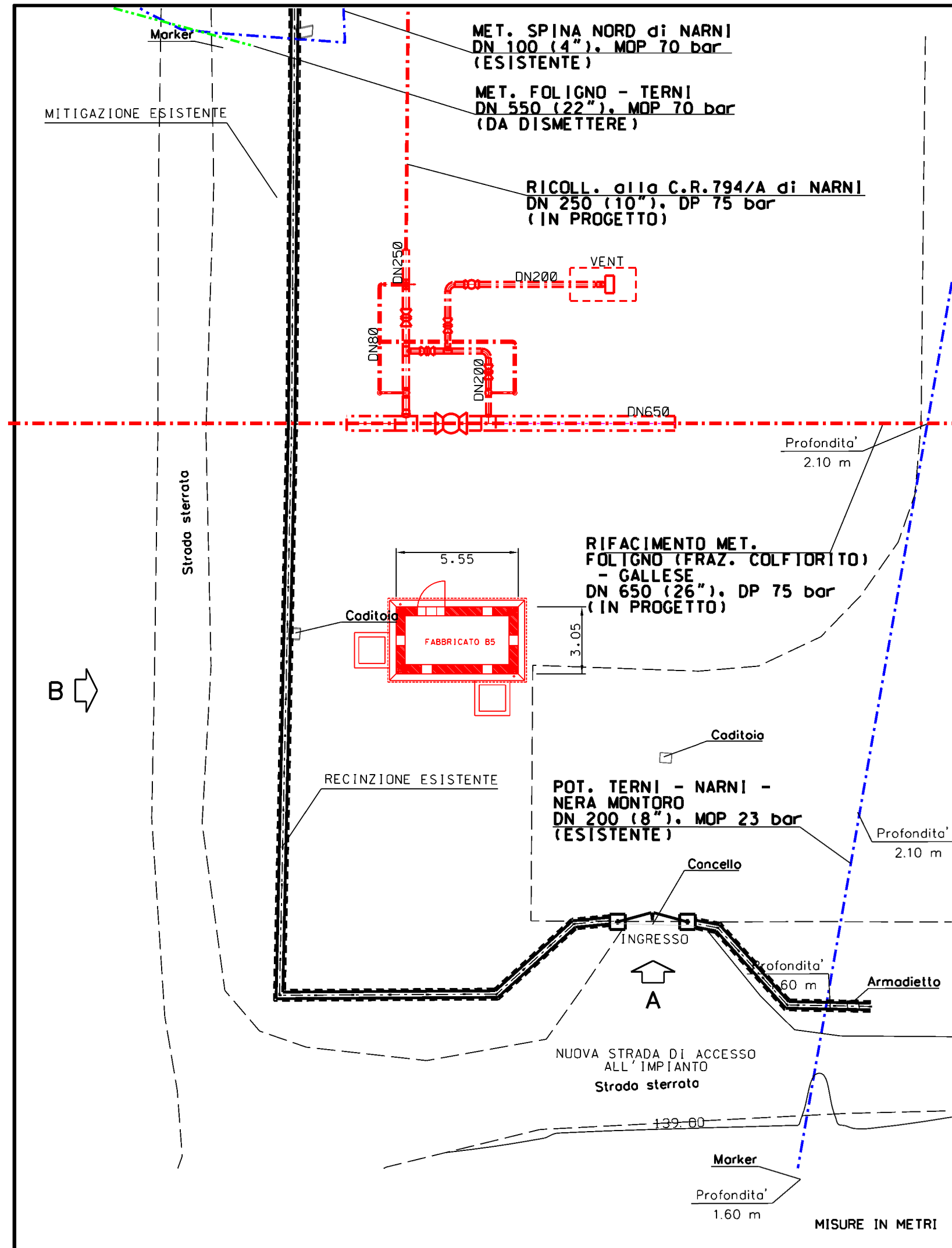

Com. di NARNI CTR n. 346070
STRALCIO PLANIMETRICO 1:10000

LEGENDA

- - - - - TUBAZIONI IN PROGETTO
- - - - - TUBAZIONI IN ESERCIZIO
- - - - - TUBAZIONI DA DISMETTERE
- OPERE IN PROGETTO

1	28/01/2021	AGGIORNAMENTO - EMISSIONE PER PERMESSI	G GALLIZIOLI	F VITALI	A SPADACINI
0	15/12/2020	EMISSIONE PER PERMESSI	G GALLIZIOLI	F VITALI	A SPADACINI
Rev.	DATA	DESCRIZIONE	ELABORATO	VERIFICATO	APPROVATO
		PROGETTISTA	COMMESSA	UNITA'	
		 Rif. TFM: 011-PJM1-005-11-DT-D-5272	NR/19093	11	
RIFACIMENTO MET. FOLIGNO (FRAZ. COLFIORITO) - GALLESE DN 650 (26"), DP 75 bar			DIS N 11-DT-D-5272		
			REVISIONE 1		
			FG DI 18		
PLANIMETRIA - P.I.D.I. n°16			SCALA 1200		

DOCUMENTO DI PROPRIETA' SNAM Rete Gas. LA SOCIETA' TUTELERA' I PROPRI DIRITTI IN SEDE CIVILE E PENALE A TERMINI DI LEGGE.

DOCUMENTI DI RIFERIMENTO	N
--------------------------	---

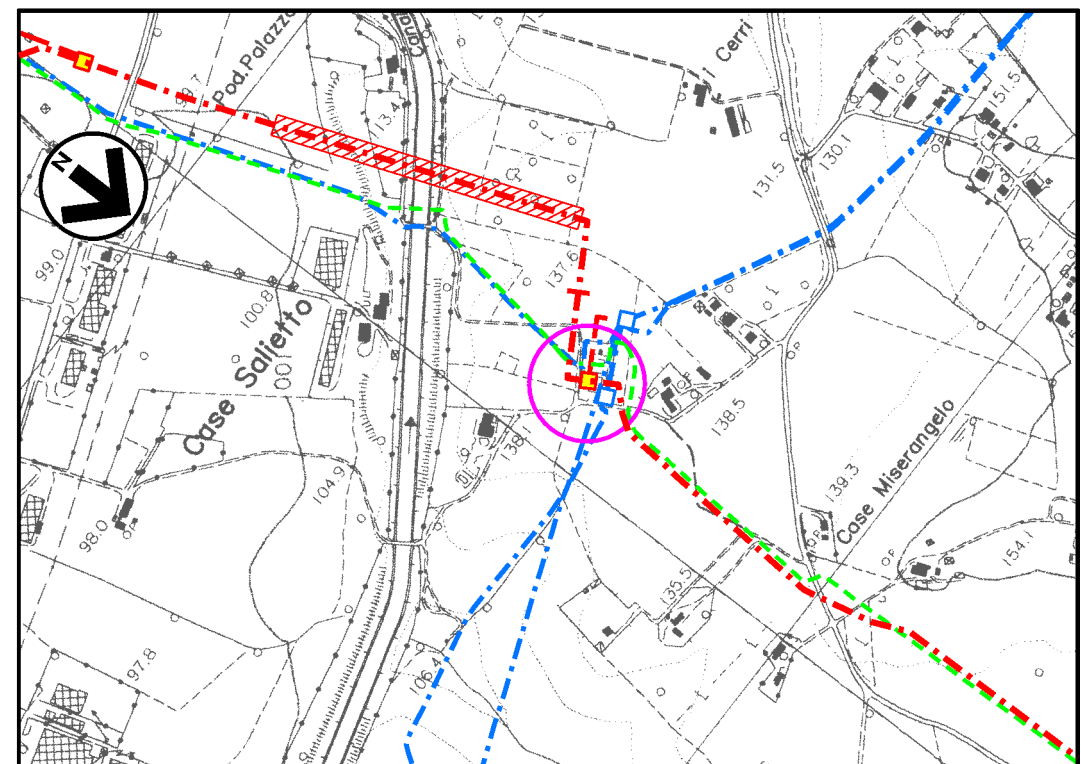
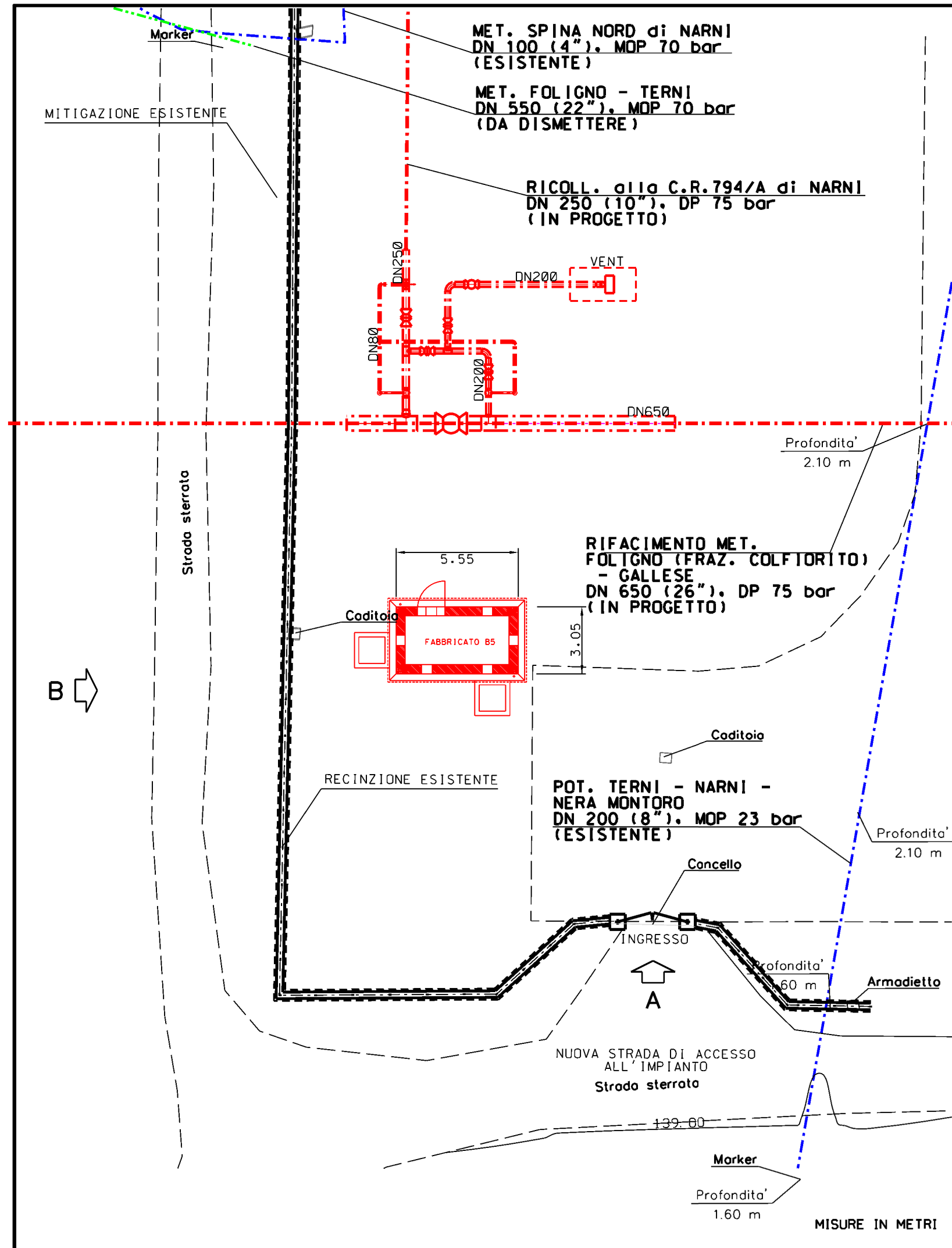

Com. di NARNI CTR n. 346070
STRALCIO PLANIMETRICO 1:10000

LEGENDA

- - - - - TUBAZIONI IN PROGETTO
- - - - - TUBAZIONI IN ESERCIZIO
- - - - - TUBAZIONI DA DISMETTERE
- OPERE IN PROGETTO

1	28/01/2021	AGGIORNAMENTO - EMISSIONE PER PERMESSI	G GALLIZIOLI	F VITALI	A SPADACINI	
0	15/12/2020	EMISSIONE PER PERMESSI	G GALLIZIOLI	F VITALI	A SPADACINI	
Rev.	DATA	DESCRIZIONE	ELABORATO	VERIFICATO	APPROVATO	
			PROGETTISTA Rif. TFM: 011-PJM1-005-11-DT-D-5272		COMMESSA NR/19093	UNITA' 11
RIFACIMENTO MET. FOLIGNO (FRAZ. COLFIORITO) - GALLESE DN 650 (26"), DP 75 bar			DIS N 11-DT-D-5272			
			REVISIONE 1			
PLANIMETRIA - P.I.D.I. n°16			FG DI 18			
			SCALA 1200			

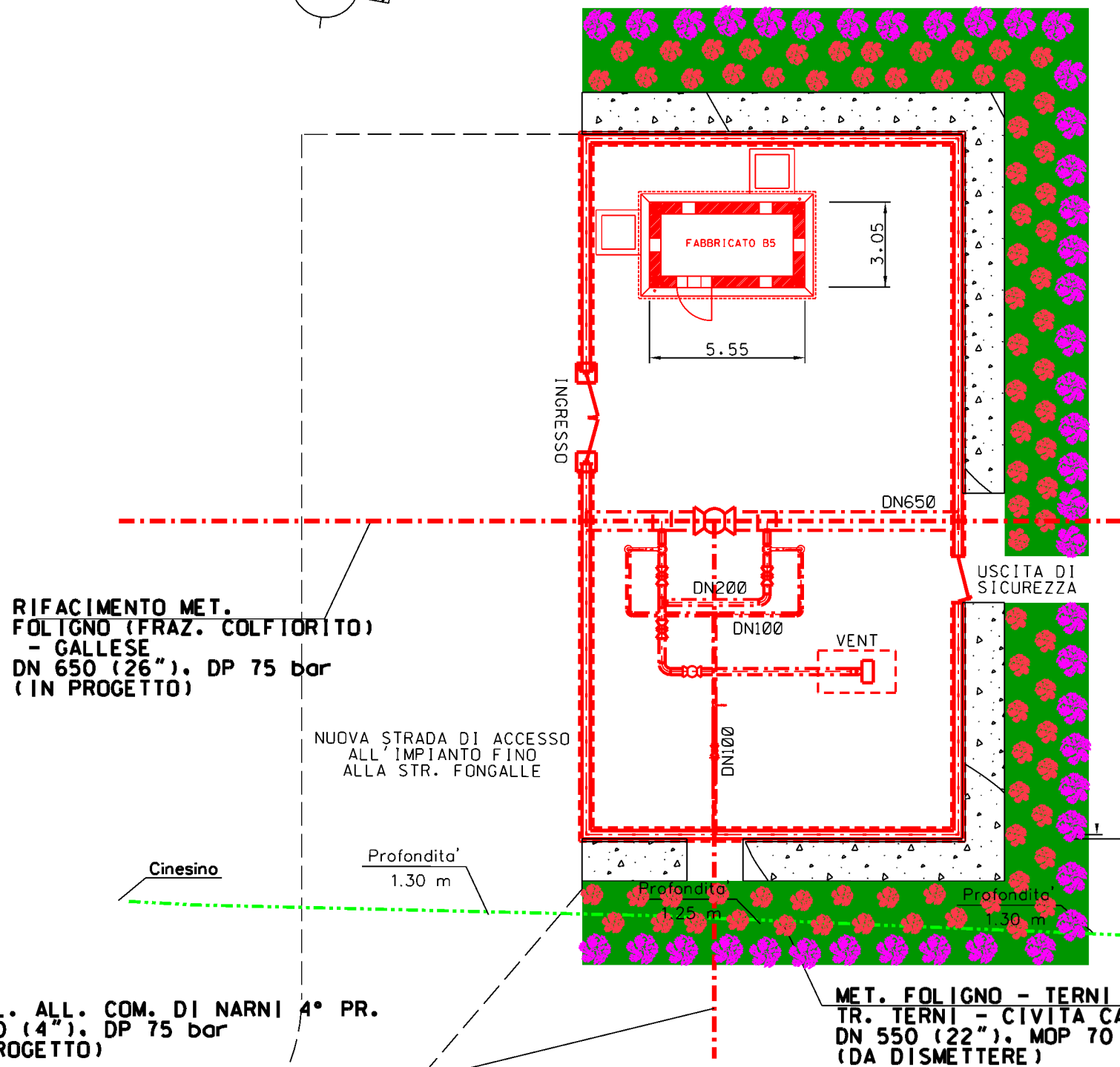
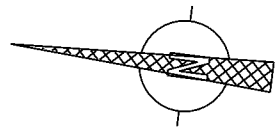

**RIFACIMENTO MET.
FOLIGNO (FRAZ. COLFIORITO)
- GALLESE
DN 650 (26"), DP 75 bar
(IN PROGETTO)**

NUOVA STRADA DI ACCESSO
ALL'IMPIANTO FINO
ALLA STR. FONGALLE

Cinesino

Profondita'
1.30 m

Profondita'
1.25 m

Profondita'
1.30 m

**RICOLL. ALL. COM. DI NARNI 4° PR.
DN 100 (4"), DP 75 bar
(IN PROGETTO)**

**MET. FOLIGNO - TERNI - CIVITA - ROMA O.
TR. TERNI - CIVITA CASTELLANA
DN 550 (22"), MOP 70 bar
(DA DISMETTERE)**

LEGENDA

- AREA VERDE PER MITIGAZIONE IMPIANTO
- Olea europea (Olivo) h. 1.75 - 2.00 m: n. 43
- Laurus nobilis (Alloro) h. 1.25 - 1.50 m: n. 78

MISURE IN METRI

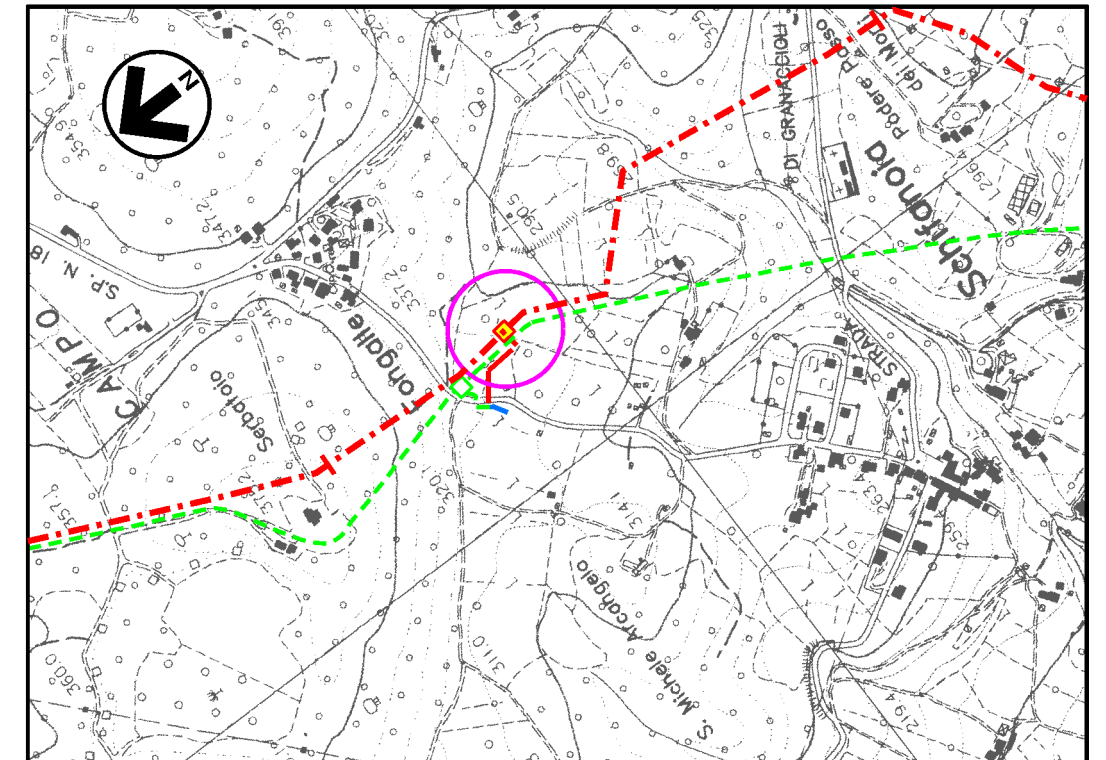

Com. di NARNI CTR n. 346110
STRALCIO PLANIMETRICO 1:10000

LEGENDA

- TUBAZIONI IN PROGETTO
- TUBAZIONI IN ESERCIZIO
- TUBAZIONI DA DISMETTERE
- OPERE IN PROGETTO
- GALLERIA DI INFILTRAZIONE

Rev.	DATA	DESCRIZIONE	ELABORATO	VERIFICATO	APPROVATO
1	28/01/2021	AGGIORNAMENTO - EMISSIONE PER PERMESSI	G GALLIZIOLI	F VITALI	A SPADACINI
0	15/12/2020	EMISSIONE PER PERMESSI	G GALLIZIOLI	F VITALI	A SPADACINI
PROGETTISTA Rif. TFM: 011-PJM1-005-11-DT-D-5272			COMMESSA NR/19093	UNITA' 11	
RIFACIMENTO MET. FOLIGNO (FRAZ. COLFIORITO) - GALLESE DN 650 (26"), DP 75 bar			DIS N 11-DT-D-5272		
			REVISIONE 1		
			FG 17	DI 18	
			SCALA 1:200		
P.I.D.I. - P.I.D.A. n°17					

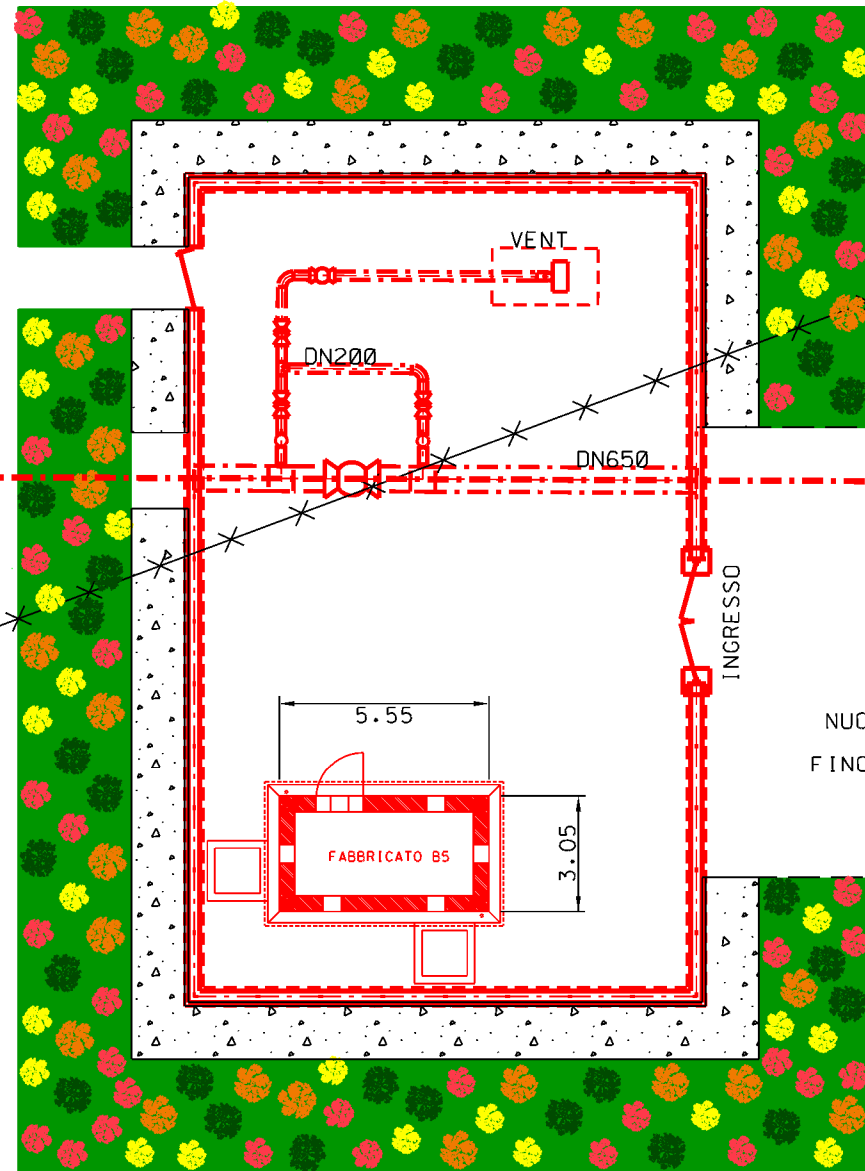
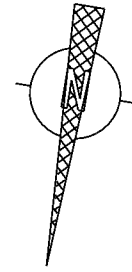

RIFACIMENTO MET.
FOLIGNO (FRAZ. COLFIORITO)
- GALLESE
DN 650 (26"), DP 75 bar
(IN PROGETTO)

NUOVA STRADA DI ACCESSO
ALL'IMPIANTO
FINO ALLA STRADA COMUNALE

LEGENDA

- AREA VERDE PER MITIGAZIONE IMPIANTO
- 🌳 Quercus pubescens (Roverella) h. 1.50 - 2.00 m: n. 38
- 🌳 Ulmus minor (Olmo minore) h. 1.75 - 2.00 m: n. 29
- 🌳 Acer campestre (Acero campestre) h. 1.25 - 1.50 m: n. 35
- 🌳 Laurus nobilis (Alloro) h. 1.25 - 1.50 m: n. 45

MISURE IN METRI

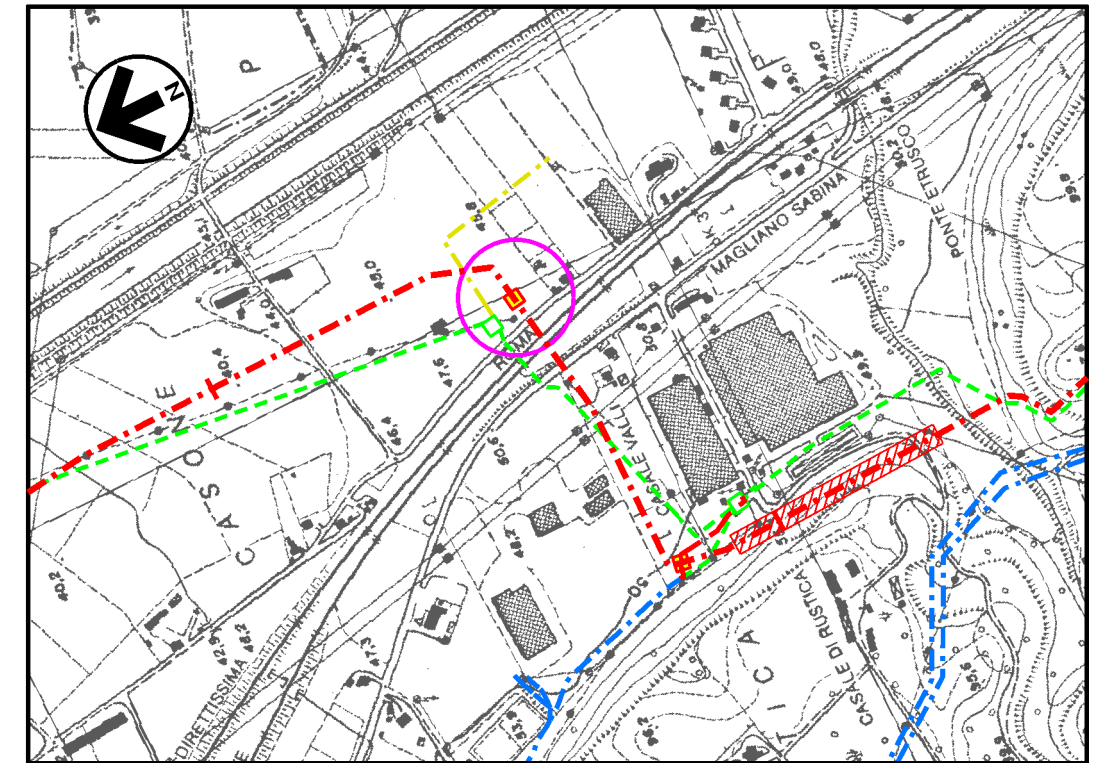

Com. di GALLESE CTR n. 356020
STRALCIO PLANIMETRICO 1:10000

LEGENDA

- TUBAZIONI IN PROGETTO
- TUBAZIONI IN ESERCIZIO
- TUBAZIONI DA DISMETTERE
- OPERE IN PROGETTO
- GALLERIA DI INFILTRAZIONE

Rev.	DATA	DESCRIZIONE	ELABORATO	VERIFICATO	APPROVATO
1	28/01/2021	AGGIORNAMENTO - EMISSIONE PER PERMESSI	G GALLIZIOLI	F VITALI	A SPADACINI
0	15/12/2020	EMISSIONE PER PERMESSI	G GALLIZIOLI	F VITALI	A SPADACINI
		PROGETTISTA	COMMESSA	UNITA'	
		 Rif. TFM: 011-PJM1-005-11-DT-D-5272	NR/19093	11	
RIFACIMENTO MET. FOLIGNO (FRAZ. COLFIORITO) - GALLESE DN 650 (26"), DP 75 bar			DIS N	11-DT-D-5272	
			REVISIONE	1	
			FG	18	DI 18
P.I.L. n°18			SCALA	1 200	