

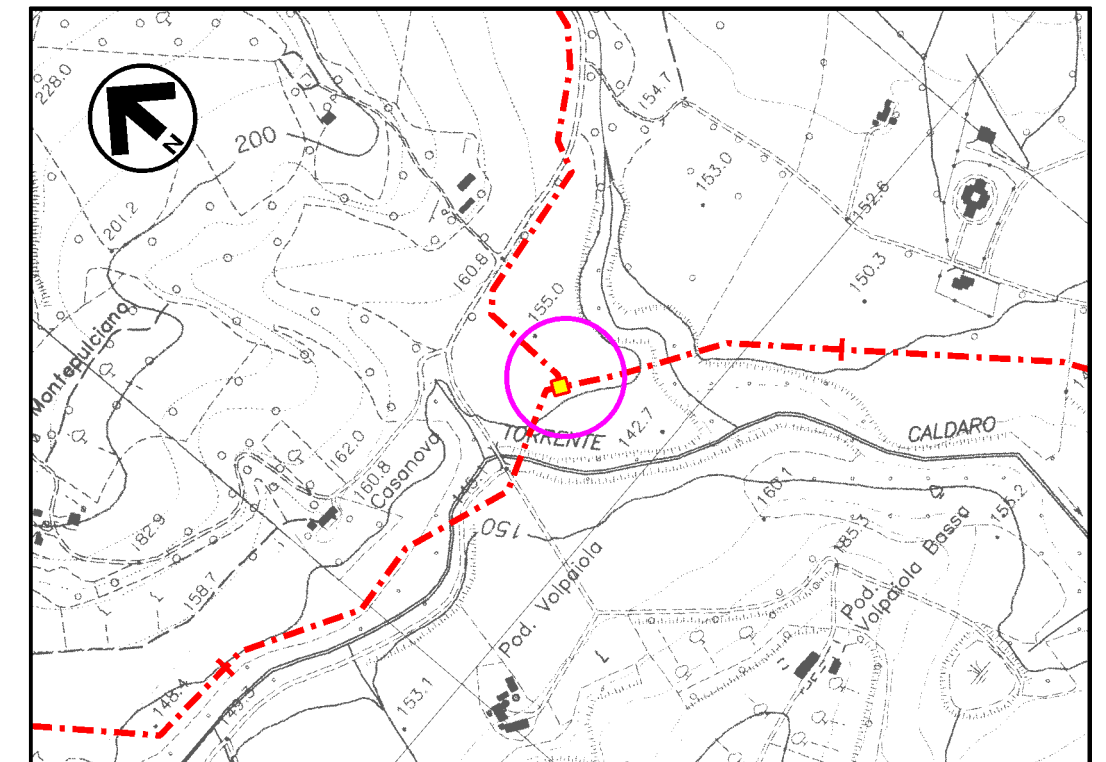

COROGRAFIA Scala 1:500.000

1	28/01/2021	AGGIORNAMENTO - EMISSIONE PER PERMESSI	V.PELLICCIA	F.VITALI	A.SPADACINI
0	15/12/2020	EMISSIONE PER PERMESSI	V.PELLICCIA	F.VITALI	A.SPADACINI
INDICE	DATA	REVISIONI	ELABORATO	VERIFICATO	APPROVATO
		PROGETTISTA  R.f.TFM: 011-PJM1-005-16-DT-D-5272	Dis. 16-DT-D-5272		
			Fg. 1 di 3		
RIFACIMENTO ALL. COM. di SAN GEMINI DN 100 (4"), DP 75 bar			Comm. NR/19093		
			INDICE	1	
MASCHERAMENTO IMPIANTI E PUNTI DI LINEA PER RIPRISTINO VEGETAZIONALE			Scala 1:10000		
			Sostituisce il		

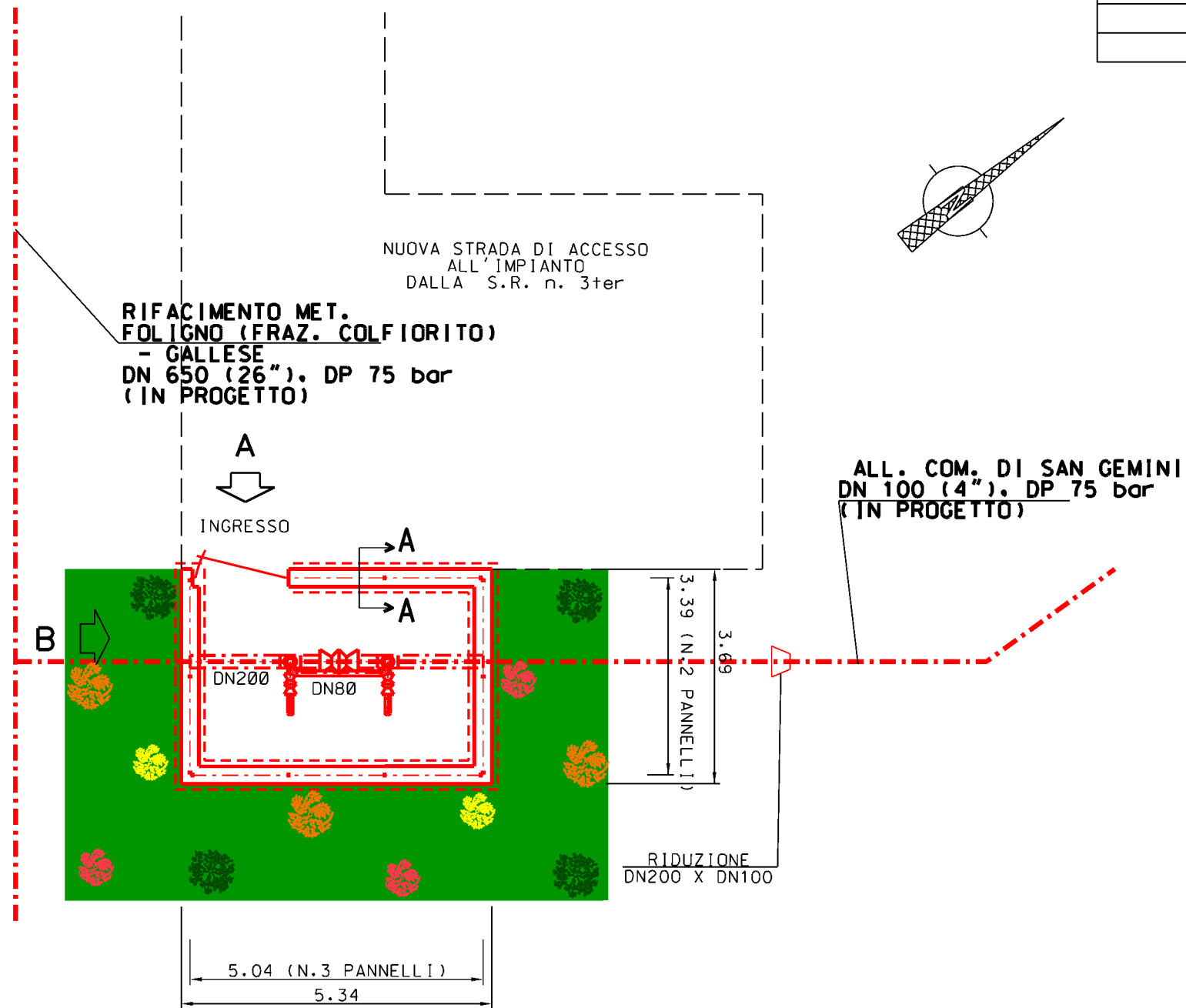

Com. di SAN GEMINI CTR n. 335150
STRALCIO PLANIMETRICO 1:10000

LEGENDA

- - - - - TUBAZIONI IN PROGETTO
- - - - - TUBAZIONI IN ESERCIZIO
- - - - - TUBAZIONI DA DISMETTERE
- OPERE IN PROGETTO

LEGENDA

- AREA VERDE PER MITIGAZIONE IMPIANTO
- Quercus pubescens (Roverella) h. 1.50 – 2.00 m: n. 4
- Ulmus minor (Olmo minore) h. 1.75 – 2.00 m: n. 3
- Acer campestre (Acero campestre) h. 1.25 – 1.50 m: n. 2
- Laurus nobilis (Alloro) h. 1.25 – 1.50 m: n. 3

MISURE IN METRI

Rev.	DATA	DESCRIZIONE	ELABORATO	VERIFICATO	APPROVATO
1	28/01/2021	AGGIORNAMENTO - EMISSIONE PER PERMESSI	V PELLICCIA	F VITALI	A SPADACINI
0	15/12/2020	EMISSIONE PER PERMESSI	V PELLICCIA	F VITALI	A SPADACINI
		PROGETTISTA	COMMESSA	UNITA'	
		 Rif. TFM: 011-PJM1-005-16-DT-D-5272	NR/19093	16	
RIFACIMENTO ALL. COM. di SAN GEMINI DN 100 (4"), DP 75 bar			DIS N		
			16-DT-D-5272		
MASCHERAMENTO IMPIANTI E PUNTI DI LINEA PER RIPRISTINO VEGETAZIONALE - P.I.D.S. n°12-A			REVISIONE		
			1		
			FG	2	DI 3
			SCALA	1.100	

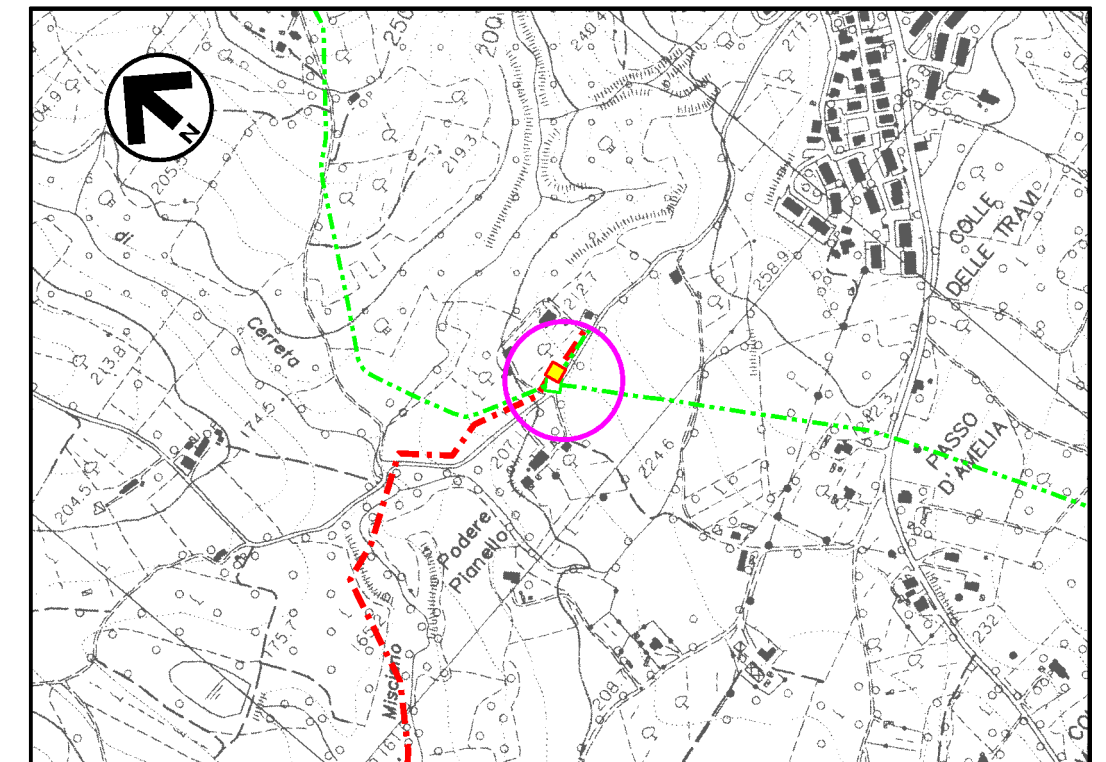
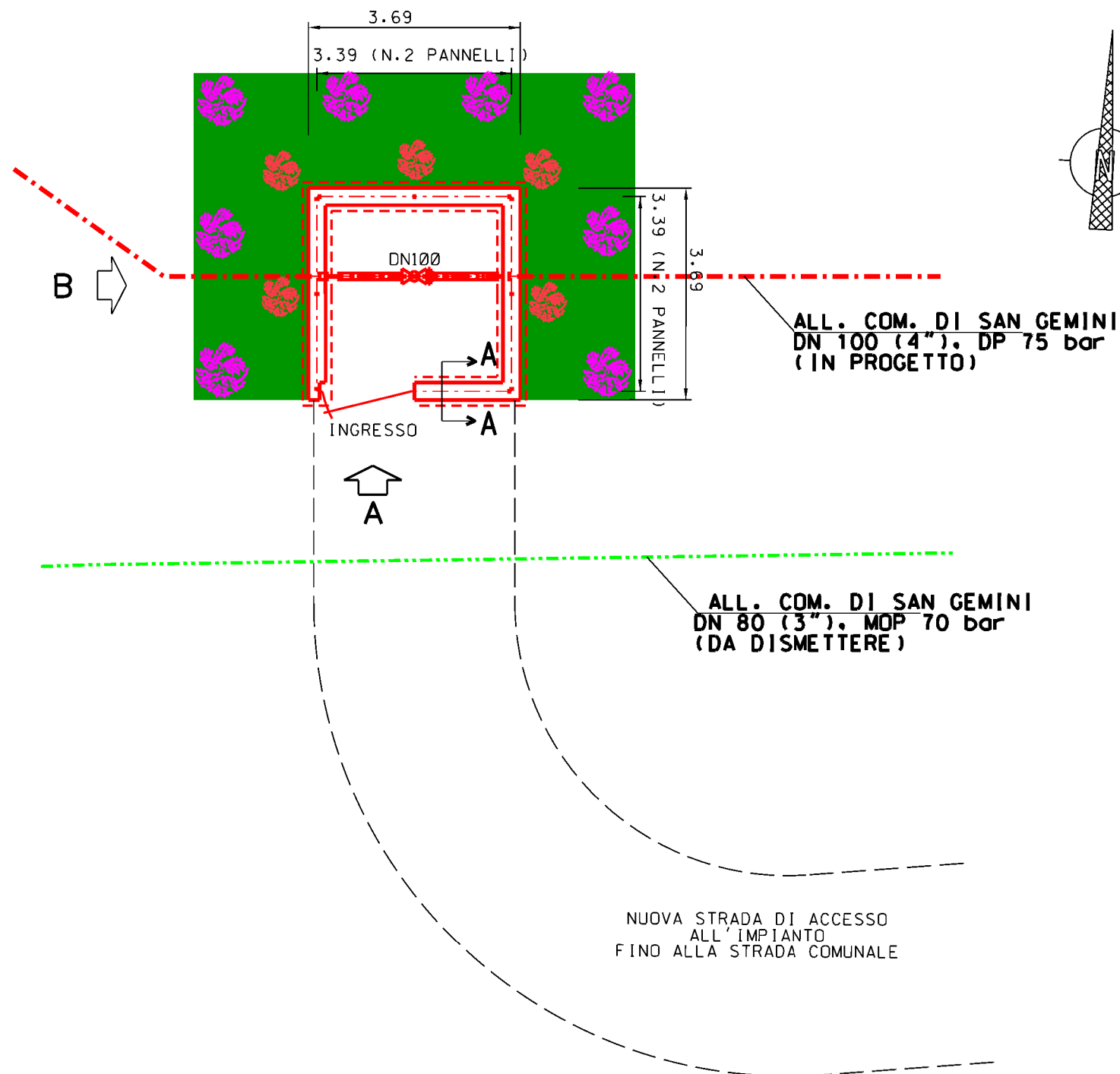

Com. di SAN GEMINI CTR n. 335150
STRALCIO PLANIMETRICO 1:10000

LEGENDA

- - - - - TUBAZIONI IN PROGETTO
- - - - - TUBAZIONI IN ESERCIZIO
- - - - - TUBAZIONI DA DISMETTERE
- OPERE IN PROGETTO

LEGENDA

- AREA VERDE PER MITIGAZIONE IMPIANTO
- Olea europea (Olivo) h. 1.75 – 2.00 m: n. 8
- Laurus nobilis (Alloro) h. 1.25 – 1.50 m: n. 5

MISURE IN METRI

Rev.	DATA	DESCRIZIONE	ELABORATO	VERIFICATO	APPROVATO
1	28/01/2021	AGGIORNAMENTO - EMISSIONE PER PERMESSI	V PELLICCIA	F VITALI	A SPADACINI
0	15/12/2020	EMISSIONE PER PERMESSI	V PELLICCIA	F VITALI	A SPADACINI
		PROGETTISTA	COMMESSA	UNITA'	
		 Rif. TFM: 011-PJM1-005-16-DT-D-5272	NR/19093	16	
RIFACIMENTO ALL. COM. di SAN GEMINI DN 100 (4"), DP 75 bar			DIS N		
			16-DT-D-5272		
			REVISIONE		
			1		
MASCHERAMENTO IMPIANTI E PUNTI DI LINEA PER RIPRISTINO VEGETAZIONALE - P.I.D.A. loc. SAN GEMINI			FG	3	DI 3
			SCALA	1.100	