

Il presente disegno è di proprietà aziendale - La Società tutelerà i propri diritti a termine di legge.

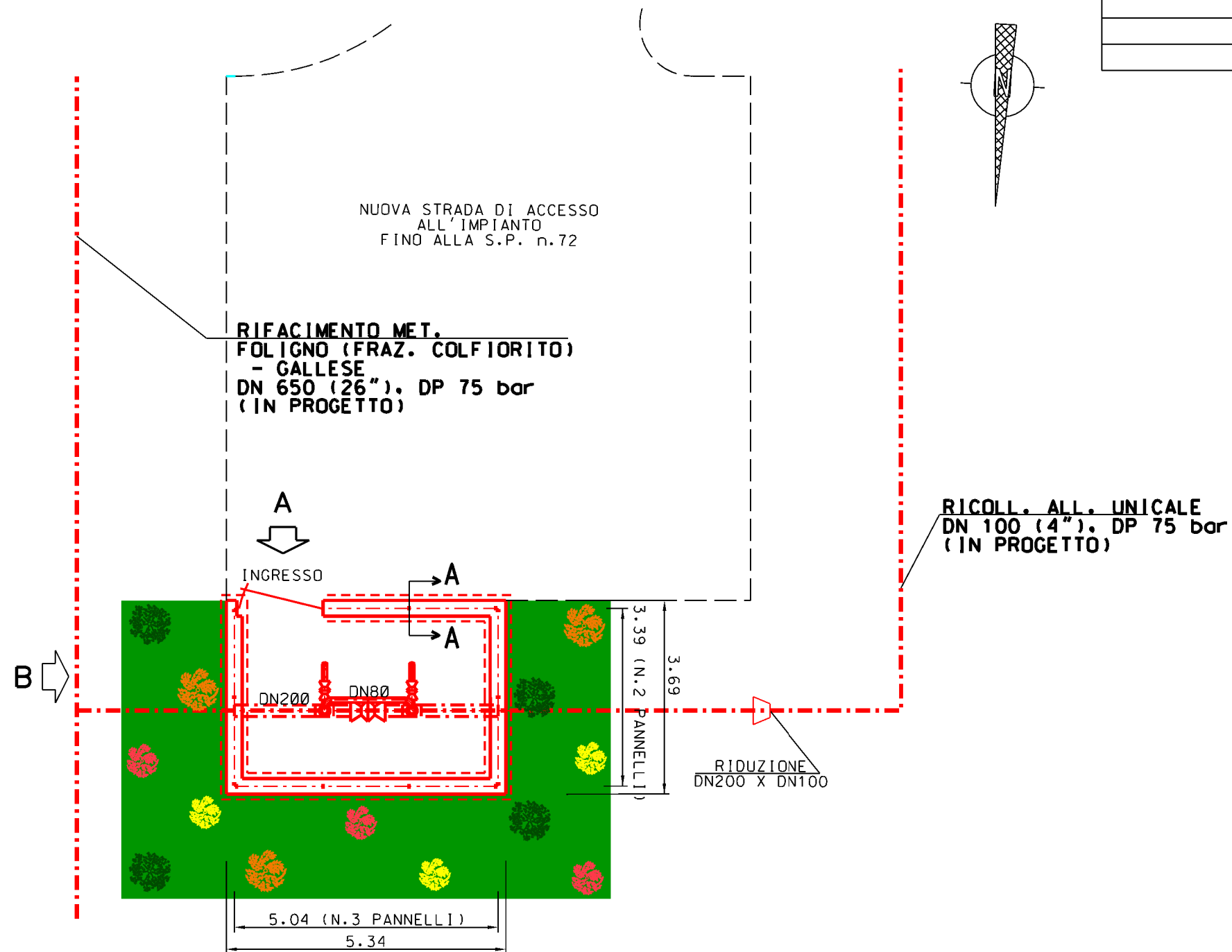

COROGRAFIA Scala 1:500.000

1	28/01/2021	AGGIORNAMENTO - EMISSIONE PER PERMESSI	V.PELLICCIA	F.VITALI	A.SPADACINI
0	15/12/2020	EMISSIONE PER PERMESSI	V.PELLICCIA	F.VITALI	A.SPADACINI
INDICE	DATA	REVISIONI	ELABORATO	VERIFICATO	APPROVATO
		PROGETTISTA  R <sub>1</sub> f,TFM: 011-PJM1-005-32-DT-D-5272	Dis. 32-DT-D-5272		
			Fg. 1 di 2		
RICOLL. ALL. UNICALCE DN 100 (4"), DP 75 bar			Comm. NR/19093		
			INDICE <input checked="" type="checkbox"/> 1 <input type="checkbox"/> <input type="checkbox"/> <input type="checkbox"/> <input type="checkbox"/> <input type="checkbox"/> <input type="checkbox"/>		
			Scala 1:10000		
MASCHERAMENTO IMPIANTI E PUNTI DI LINEA PER RIPRISTINO VEGETAZIONALE			Sostituisce il ..... Sostituito dal .....		



RICOLL. ALL. UNICALE DN 100 (4"), DP 75 bar (IN PROGETTO)

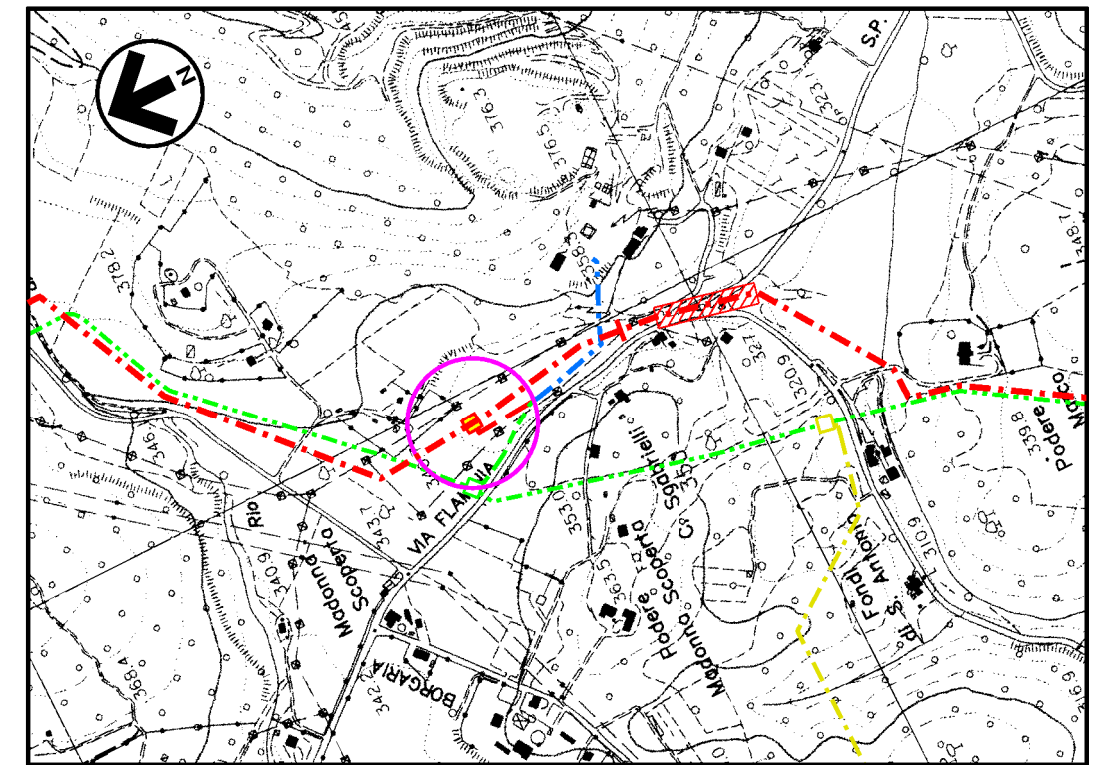

Com. di NARNI CTR n. 346110  
STRALCIO PLANIMETRICO 1:10000

### LEGENDA

- - - - - TUBAZIONI IN PROGETTO
- - - - - TUBAZIONI IN ESERCIZIO
- - - - - TUBAZIONI DA DISMETTERE
- — — — — OPERE IN PROGETTO

### LEGENDA

- AREA VERDE PER MITIGAZIONE IMPIANTO
- Quercus pubescens (Roverella) h. 1.50 – 2.00 m: n. 4
- Ulmus minor (Olmo minore) h. 1.75 – 2.00 m: n. 3
- Acer campestre (Acero campestre) h. 1.25 – 1.50 m: n. 3
- Laurus nobilis (Alloro) h. 1.25 – 1.50 m: n. 3

Rev.	DATA	DESCRIZIONE	ELABORATO	VERIFICATO	APPROVATO
1	28/01/2021	AGGIORNAMENTO - EMISSIONE PER PERMESSI	V PELLICCIA	F VITALI	A SPADACINI
0	15/12/2020	EMISSIONE PER PERMESSI	V PELLICCIA	F VITALI	A SPADACINI
			COMMESSA	UNITA'	
			NR/19093	32	
<b>RICOLL. ALL. UNICALCE</b> <b>DN 100 (4"), DP 75 bar</b>			DIS N		
			<b>32-DT-D-5272</b>		
			REVISIONE	1	
<b>MASCHERAMENTO IMPIANTI E PUNTI DI LINEA PER</b> <b>RIPRISTINO VEGETAZIONALE - P.I.D.S. n°16-A</b>			FG	2	DI 2
			SCALA	1 100	

MISURE IN METRI