

Il presente disegno è di proprietà aziendale - La Società tutelerà i propri diritti a termine di legge.



COROGRAFIA Scala 1:500.000

1	29/01/2021	AGGIORNAMENTO - EMISSIONE PER PERMESSI	V.PELLICCIA	F.VITALI	A.SPADACINI
0	15/12/2020	EMISSIONE PER PERMESSI	V.PELLICCIA	F.VITALI	A.SPADACINI
INDICE	DATA	REVISIONI	ELABORATO	VERIFICATO	APPROVATO
		PROGETTISTA  R.f.,TFM: 011-PJM1-005-11-DT-D-5272	Dis. 35-DT-D-5272		
			Fg. 1 di 2		
RICOLL. ALL. COM. DI MAGLIANO SABINA DN 150 (6"), DP 75 bar			Comm. NR/19093		
			INDICE	1	
MASCHERAMENTO IMPIANTI E PUNTI DI LINEA PER RIPRISTINO VEGETAZIONALE			Scala 1:10000		
			Sostituisce il		

ALL. COM. DI MAGLIANO SABINA
DN 150 (6"), MOP 70 bar
(DA DISMETTERE)

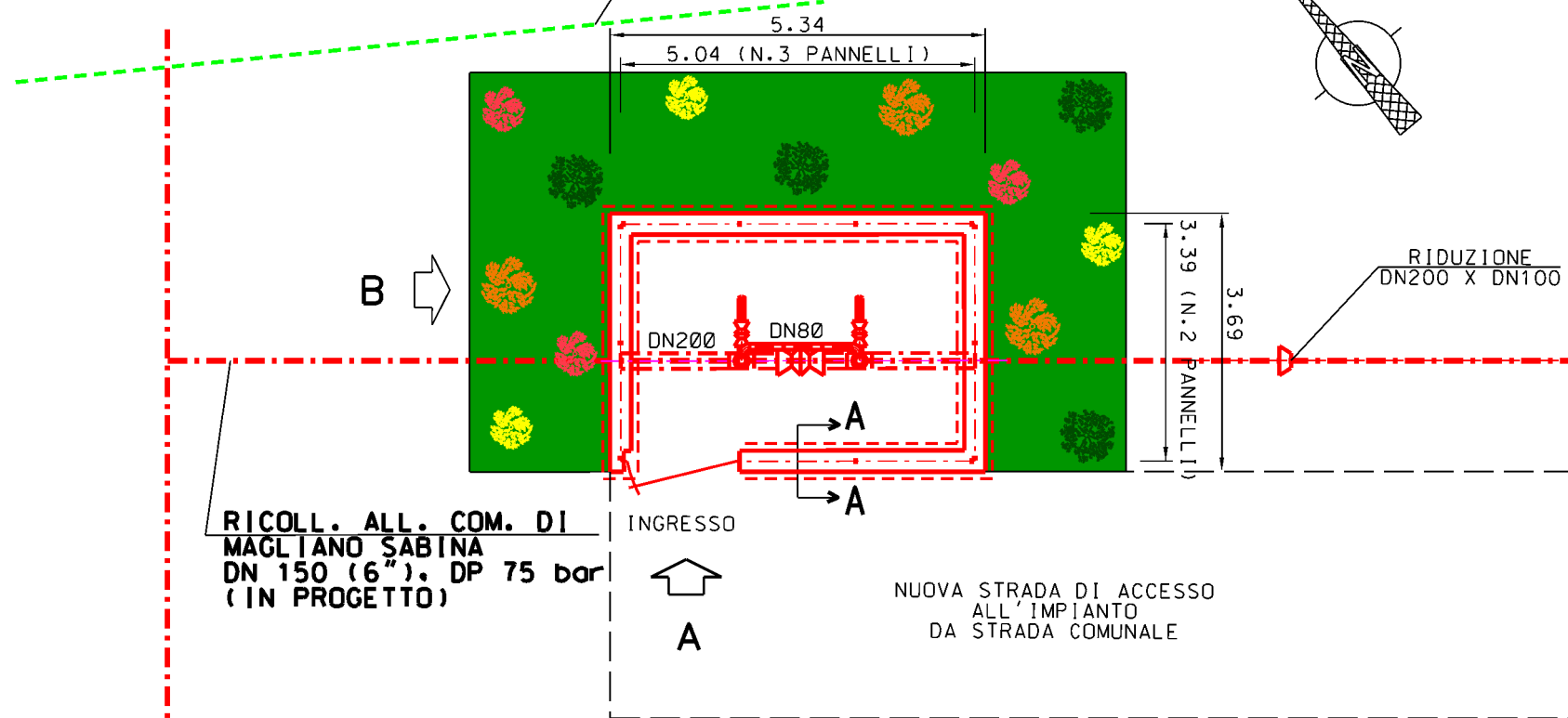

RICOLL. ALL. COM. DI
MAGLIANO SABINA
DN 150 (6"), DP 75 bar
(IN PROGETTO)

RIFACIMENTO MET.
FOLIGNO (FRAZ. COLFIORITO)
- GALLESE
DN 650 (26"), DP 75 bar
(IN PROGETTO)

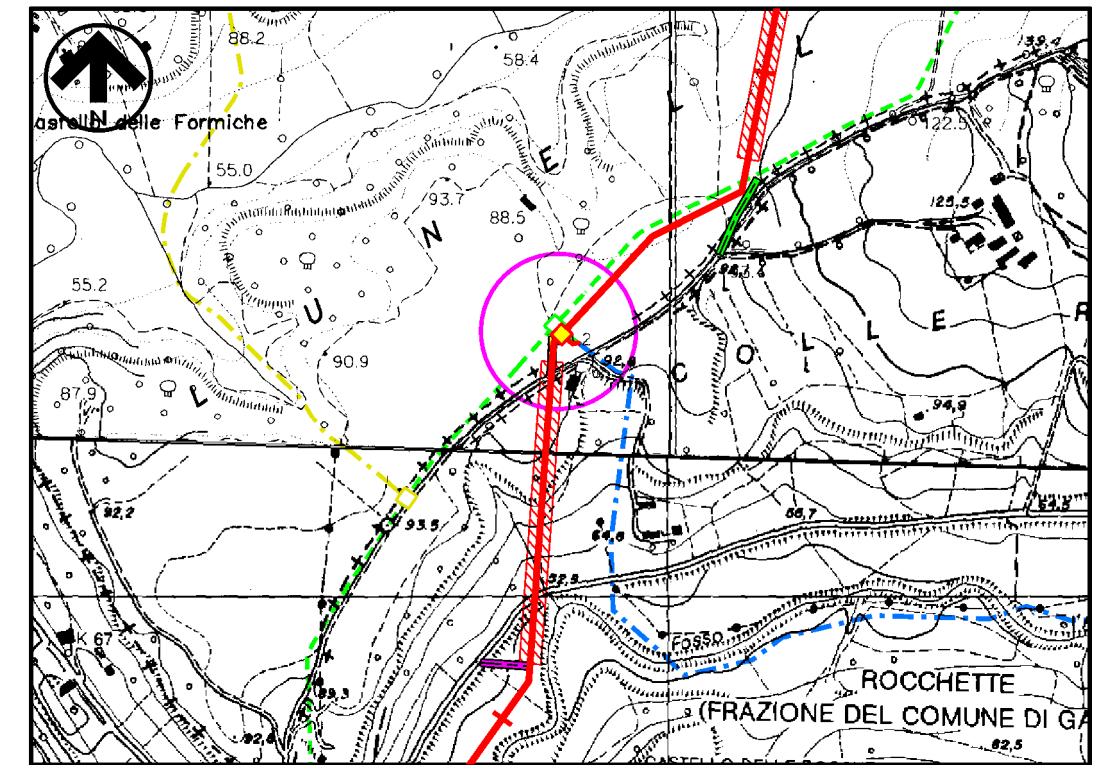

Com. di OTRICOLI CTR n. 346140, 356020
STRALCIO PLANIMETRICO 1:10000

LEGENDA

- - - - - TUBAZIONI IN PROGETTO
- - - - - TUBAZIONI IN ESERCIZIO
- - - - - TUBAZIONI DA DISMETTERE
- OPERE IN PROGETTO

LEGENDA

- AREA VERDE PER MITIGAZIONE IMPIANTO
- Quercus pubescens (Roverella) h. 1.50 – 2.00 m: n. 4
- Ulmus minor (Olmo minore) h. 1.75 – 2.00 m: n. 3
- Acer campestre (Acero campestre) h. 1.25 – 1.50 m: n. 3
- Laurus nobilis (Alloro) h. 1.25 – 1.50 m: n. 3

MISURE IN METRI

Rev.	DATA	DESCRIZIONE	ELABORATO	VERIFICATO	APPROVATO
1	28/01/2021	AGGIORNAMENTO - EMISSIONE PER PERMESSI	V PELLICCIA	F VITALI	A SPADACINI
0	15/12/2020	EMISSIONE PER PERMESSI	V PELLICCIA	F VITALI	A SPADACINI
		PROGETTISTA	COMMESSA	UNITA'	
		 Rif. TFM: 011-PJM1-005-35-DT-D-5272	NR/19093	35	
RICOLL. ALL. COM. DI MAGLIANO SABINA DN 150 (6"), DP 75 bar			DIS N 35-DT-D-5272		
MASCERAMENTO IMPIANTI E PUNTI DI LINEA PER RIPRISTINO VEGETAZIONALE - P.I.D.S. n° 17 B			REVISIONE 1		
			FG 2	DI 2	
			SCALA 1:100		