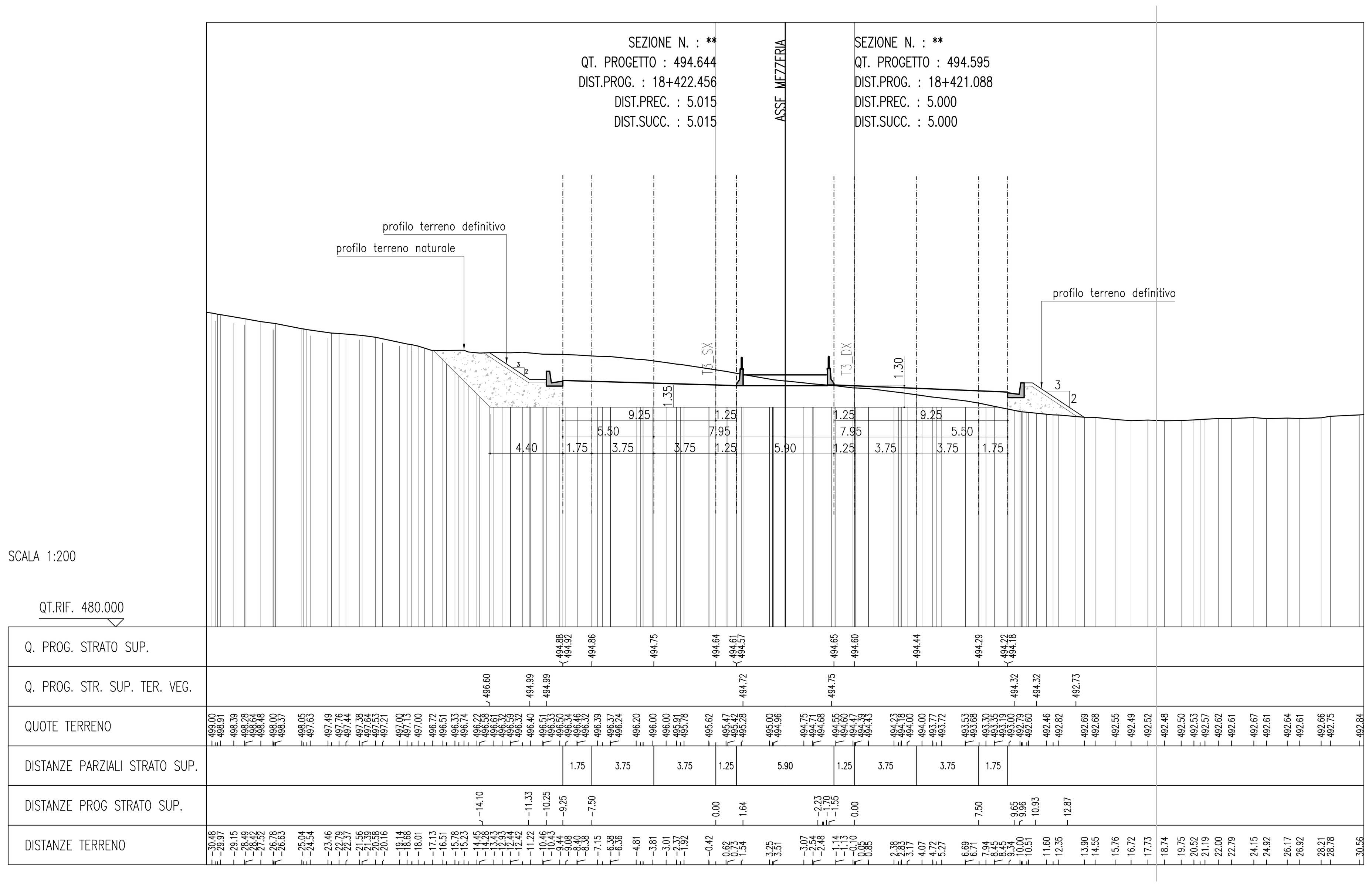


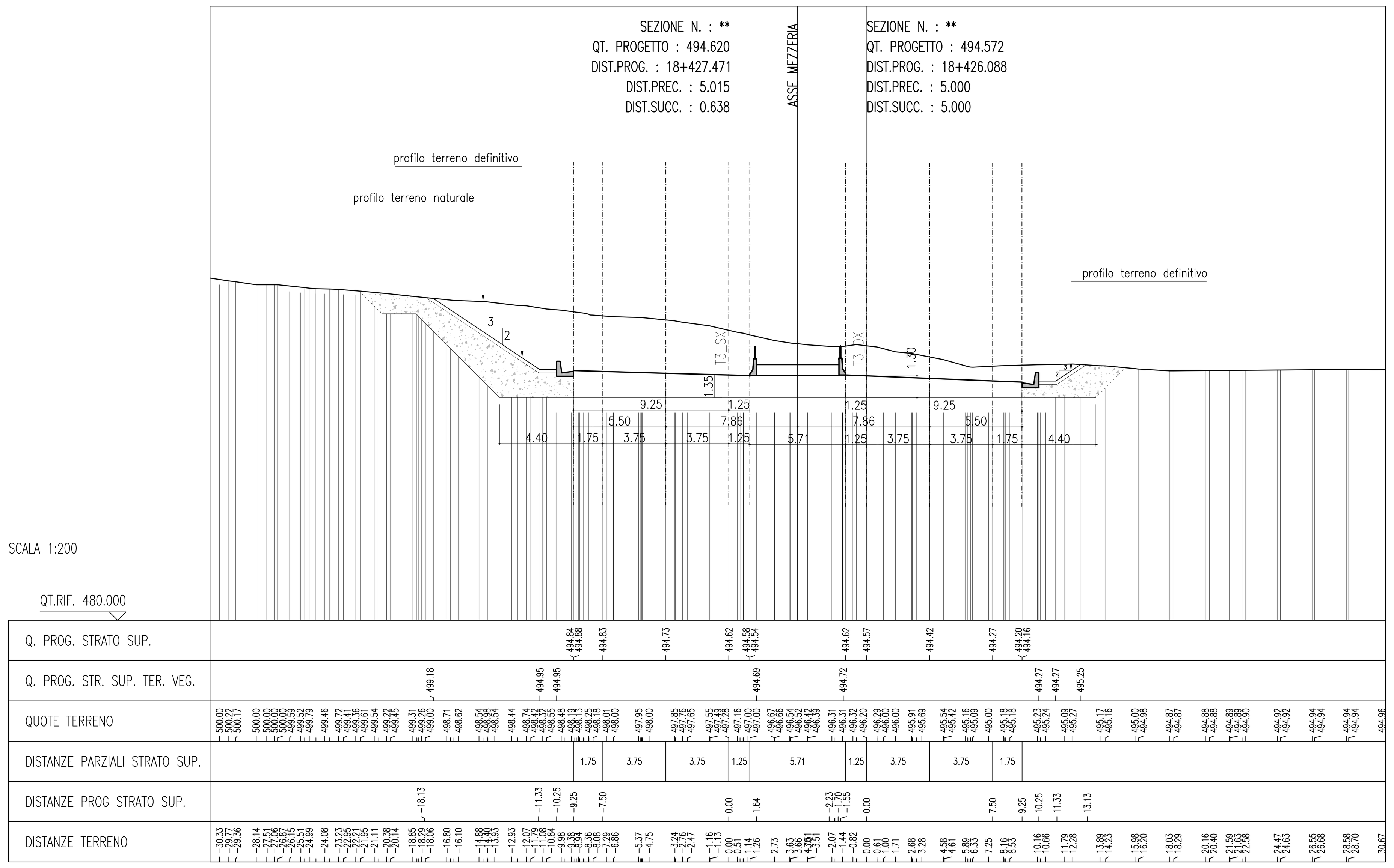


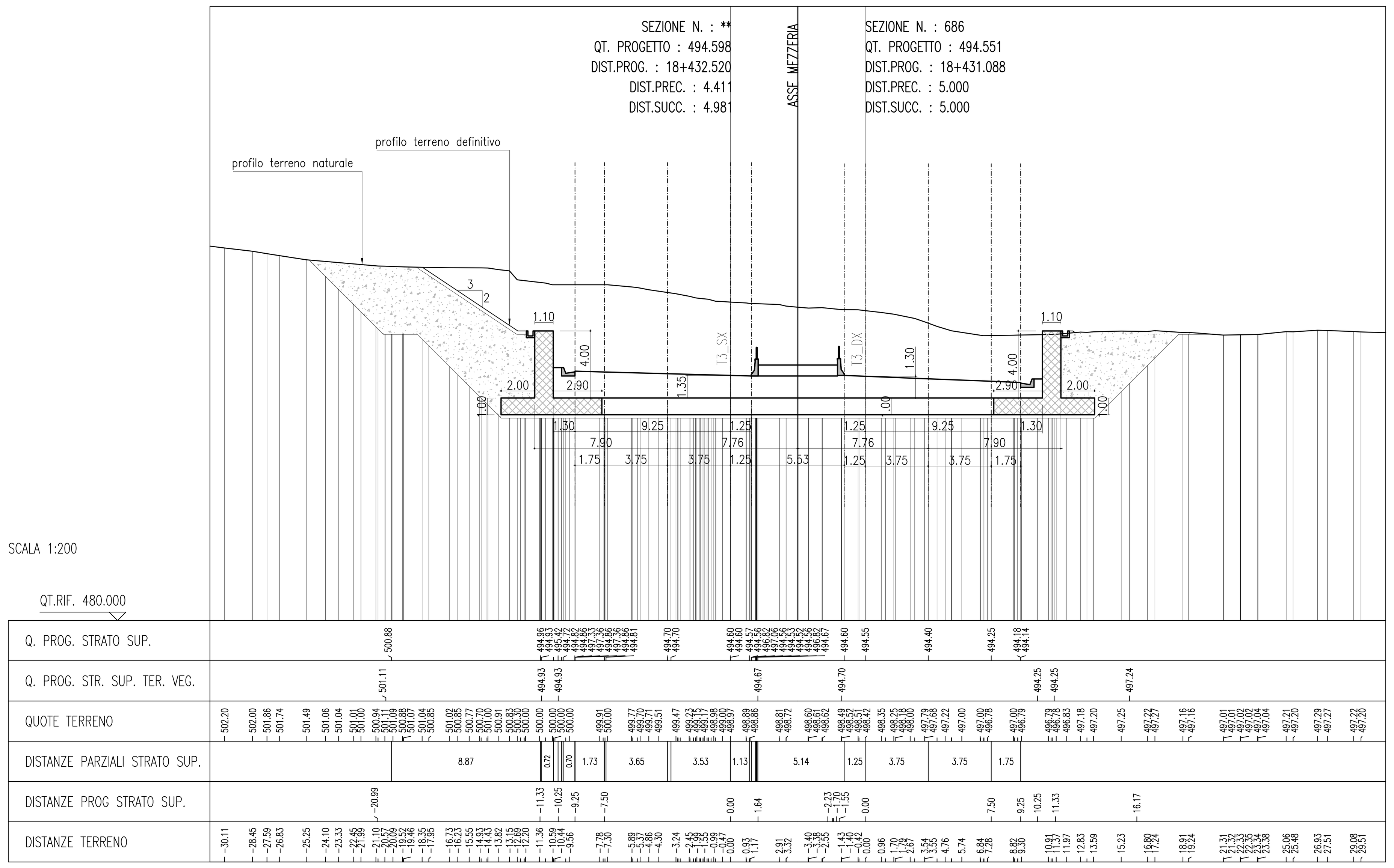


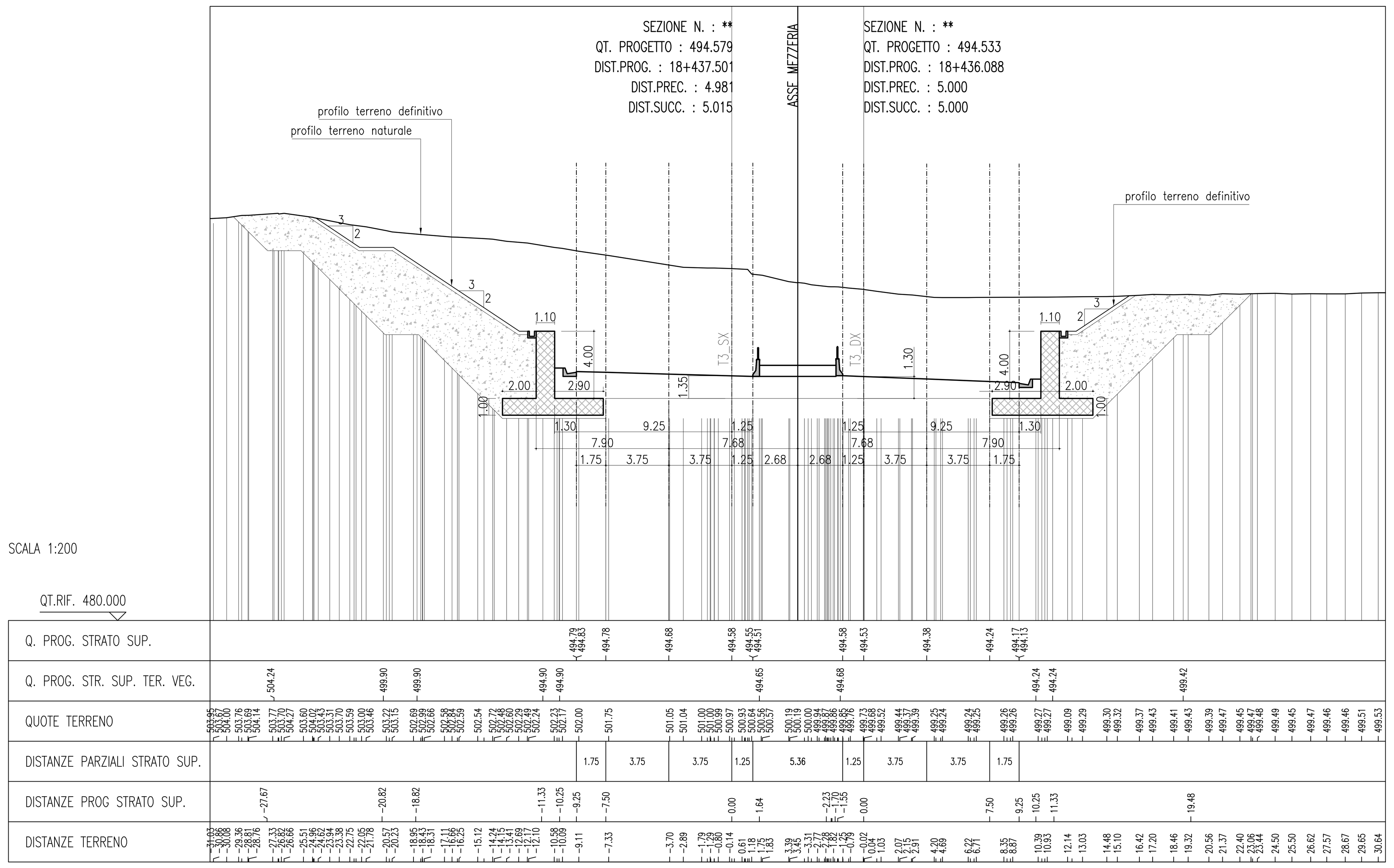


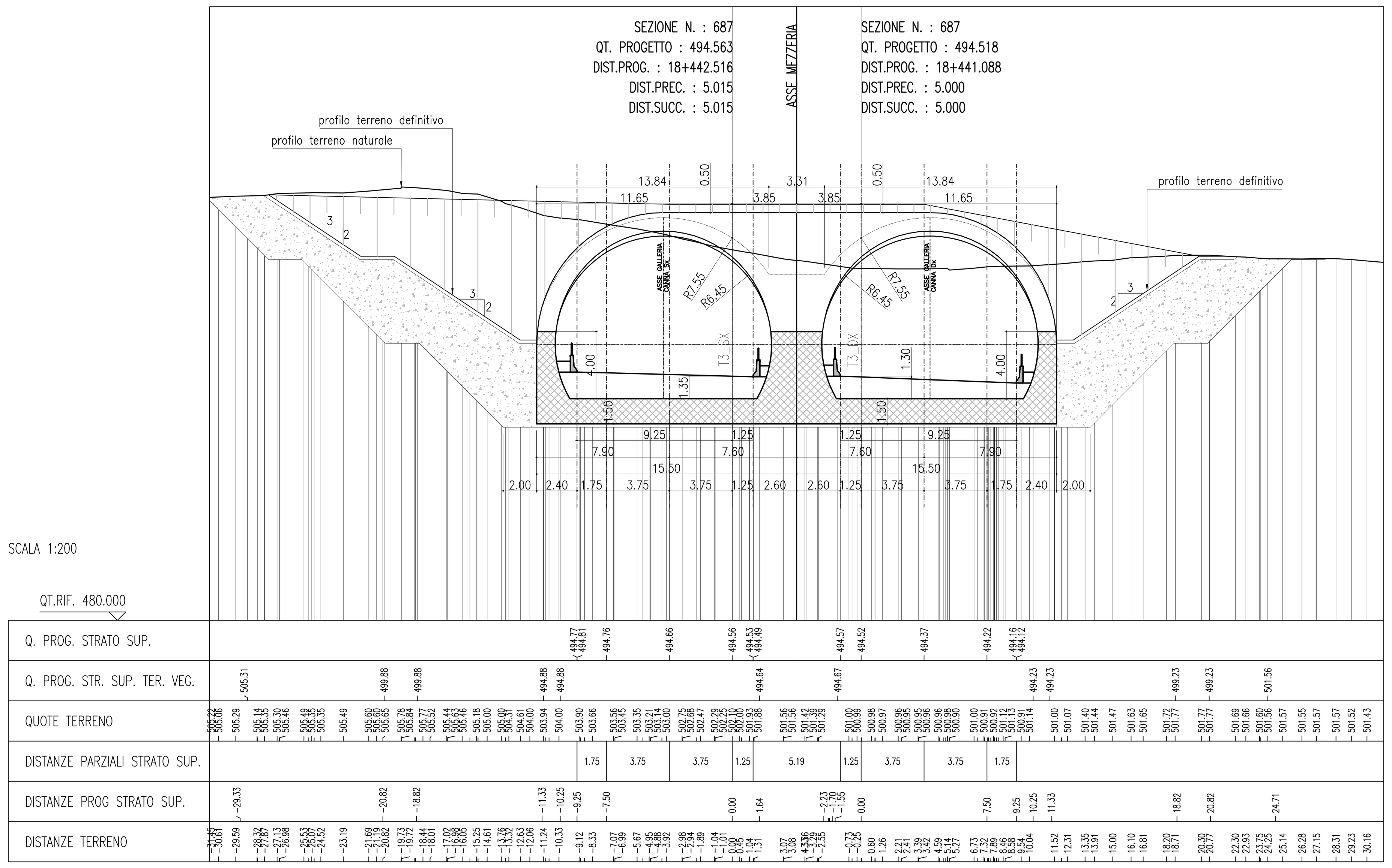


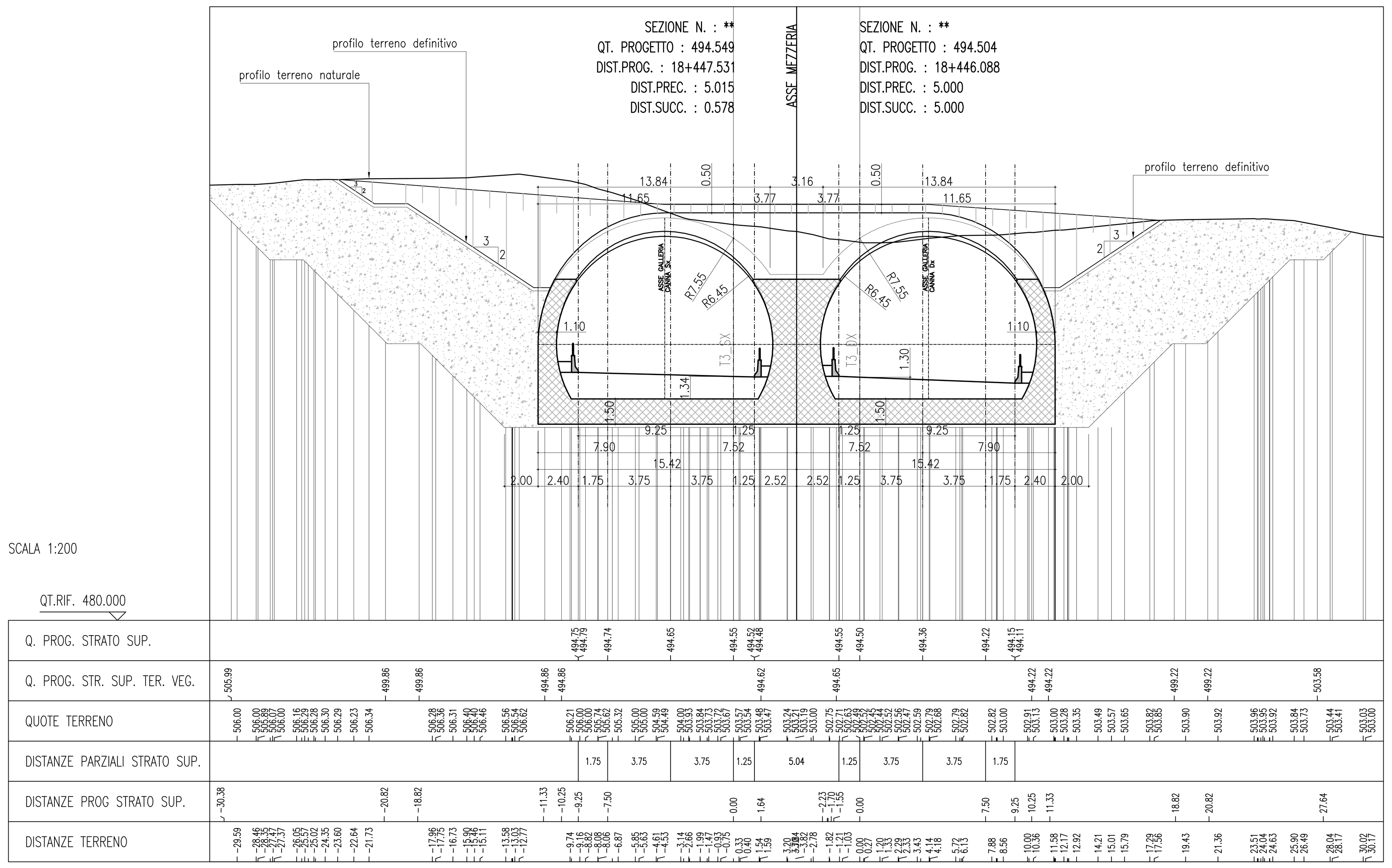


ANAS S.p.A.
DIREZIONE CENTRALE PROGRAMMAZIONE PROGETTAZIONE

PA 12/09
CORRIDOIO PLURIMODALE TIRRENICO - NORD EUROPA
ITINERARIO AGRIGENTO - CALTANISSETTA - A19
S.S. N° 640 "DI PORTO EMPEDOCLE"
AMMODERNAMENTO E ADEGUAMENTO ALLA CAT. B DEL D.M. 5.11.2001
Dal km 44+000 allo svincolo con l'A19

# PROGETTO ESECUTIVO

Contraente Generale: Empedocle 2 s.c.p.a

## GALLERIE ARTIFICIALI
GALLERIA BERSAGLIO
SEZIONI TRASVERSALI DA PROG 18+422.456 A PROG 18+447.531

Codice Unico Progetto (CUP) : F91B09000070001

Codice Elaborato: PA12_09 - E 1 1 3 G A 2 0 4 G A 0 5 Z W 9 0 1 5 C

Scala: 1:200

| REV. | DATA | DESCRIZIONE | REDATTO | VERIFICATO | APPROVATO | AUTORIZZATO |
|---|---|---|---|---|---|---|
| F | | | | | | |
| E | | | | | | |
| D | | | | | | |
| C | Ottobre 2011 | Rif. Istruttoria prot. CDG-0141142-P del 19/10/11 | A. ANTONELLI | M. NUNZI | M. LITI | P. PAGLINI |
| B | Luglio 2011 | Revisione a seguito di incontri con il Committente | A. ANTONELLI | M. NUNZI | M. LITI | P. PAGLINI |
| A | Aprile 2011 | EMISSIONE | A. ANTONELLI | M. NUNZI | M. LITI | P. PAGLINI |

Responsabile del procedimento: Ing. MAURIZIO ARAMINI

| Il Progettista: | Il Consulente Specialista: | Il Geologo: | Il Coordinatore per la sicurezza in fase di progetto: | Il Direttore dei lavori: |
|---|---|---|---|---|
| Dott. Ing. GIAN LUCA MENCHINI – Ordine degli Ingegneri di Firenze N° 4533 | Dott. Ing. NUNZI MASSIMO – Albo Ingegneri della Prov. di Firenze N° 1854 | Ordine Regionale dei Geologi di Sicilia – Dott. Geol. D'ANGELO MAURIZIO N. 1607 | Dott. Ing. ALESSANDRO SALVAGO de GENNARO – Ordine Ingegneri Roma N° 14853 | Dott. Ing. PEPPINO MARASCIO – Ordine Ingegneri Roma N° 14447 |