CARPENTERIE CENTINE
DIMA SCALA 1/50

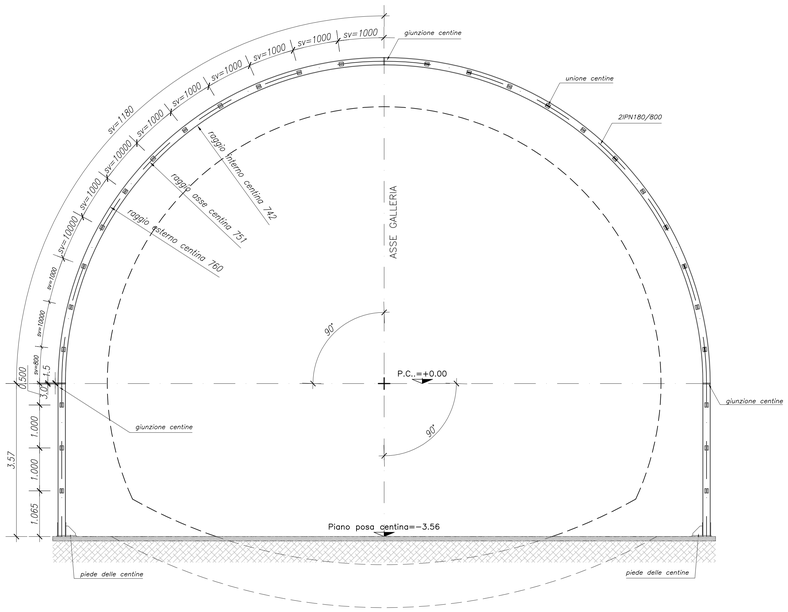

PROFILO LONGITUDINALE
DIMA SCALA 1/50

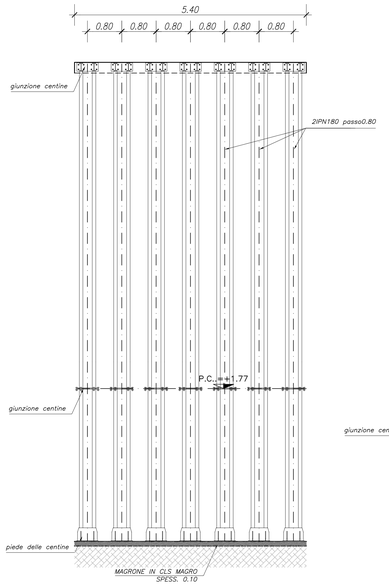

CARPENTERIE CENTINE
DIMA SCALA 1/50

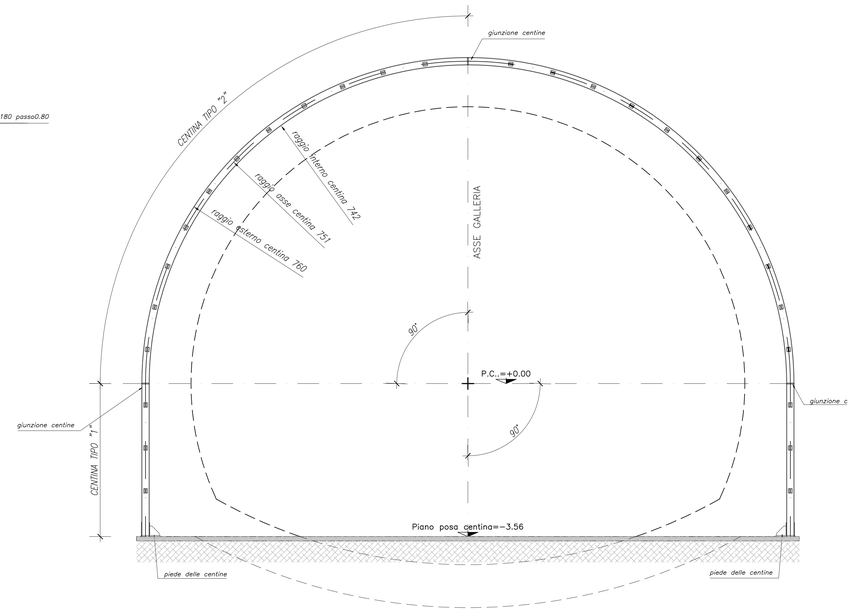

CARATTERISTICHE DEI MATERIALI E SPECIFICHE TECNICHE

- ACCIAIO CENTINE/PROFILATI/CALASTRELLI/FAZZOLETTI — Fe 430 o superiore
- ACCIAIO PIASTRE — Fe 430 o superiore
- ACCIAIO CATENE — Fe 430 o superiore
- BULLONI PIASTRE UNIONE CENTINE — Classe 8.8–UNI 3740/74 o sup.
- SALDATURE (norme UNI 5132):
  Saldatura manuale ad arco con elettrodi rivestiti ed omologati del tipo E44 sezione di gola ≥10mm

NOTE GENERALI

- tutte le misure riportate sono espresse in mm.
- bulloni tipo m24 classe 8.8 in foro da 25.5 mm.
- saldature: altezza di gola delle saldature pari a 0.7⅓ volte lo spessore minimo da saldare. saldature di 1° classe.

UNIONE CENTINE
SCALA 1:5

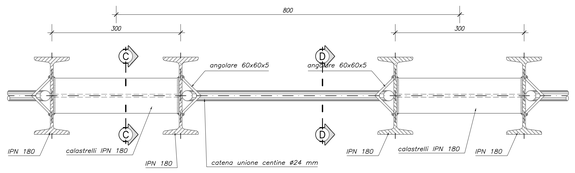

SEZIONE C–C
SCALA 1:5

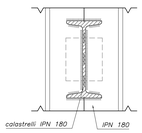

PARTICOLARE PIEDE CENTINE
SCALA 1:5

SEZIONE G–G
SCALA 1:5

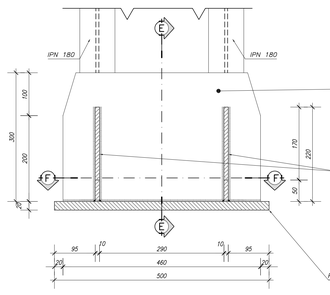

SEZIONE E–E
SCALA 1:5

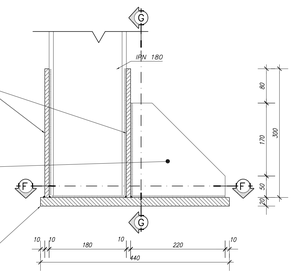

PIASTRINA 500x440x20mm

SEZIONE F–F
SCALA 1:5

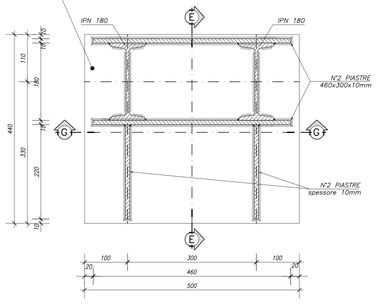

CATENE DI UNIONE
SCALA 1:5

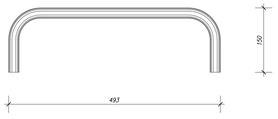

SEZIONE D–D
SCALA 1:5

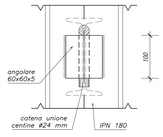

PARTICOLARE GIUNZIONE CENTINE
SCALA 1:5

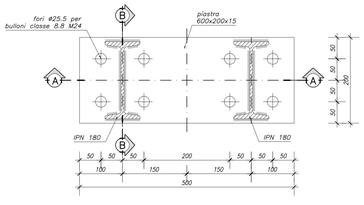

SEZIONE A–A
SCALA 1:5

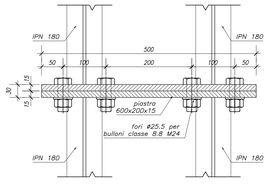

SEZIONE B–B
SCALA 1:5

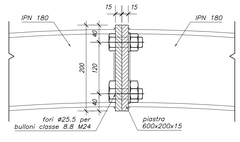

ANAS S.p.A.
DIREZIONE CENTRALE PROGRAMMAZIONE PROGETTAZIONE

PA 12/09
CORRIDOIO PLURIMODALE TIRRENICO - NORD EUROPA
ITINERARIO AGRIGENTO - CALTANISSETTA - A19
S.S. N° 640 "DI PORTO EMPEDOCLE"
AMMODERNAMENTO E ADEGUAMENTO ALLA CAT. B DEL D.M. 5.11.2001
Dal km 44+000 allo svincolo con l'A19

PROGETTO ESECUTIVO

Contraente Generale: Empedocle 2 s.c.p.a.

OPERE D'ARTE MAGGIORI
GALLERIE NATURALI
GALLERIA NATURALE SAN FILIPPO
Opere di imbocco lato Agrigento
Dima
Carpenteria Centine

Codice Unico Progetto (CUP) : F91B09000070001
Codice Elaborato:
PA12_09 - E 1 1 5 G A 2 0 7 G N 0 3 7 B X 0 2 7 A — Scala: 1:50/1:5

REV.	DATA	DESCRIZIONE	REDATTO	VERIFICATO	APPROVATO	AUTORIZZATO
F						
E						
D						
C						
B						
A	Aprile 2011	EMISSIONE	M. PAPA	A. TURSO	M. LITI	P. PAGLINI

Responsabile del procedimento: Ing. MAURIZIO ARAMINI

Il Progettista: Dott. Ing. GIAN LUCA ALESSANDRI — ORDINE DEGLI INGEGNERI DI FIRENZE N° 4333
Il Consulente: Dott. Ing. ADRIANO TURSO — ORDINE INGEGNERI PROVINCIA DI LATINA N° 1460
Il Coordinatore per la sicurezza in fase di progetto: Dott. Ing. ALESSANDRO SALVINI — ORDINE INGEGNERI ROMA N° 14653
Il Direttore dei lavori: Dott. Ing. PEPPINO RABASCIO — ORDINE INGEGNERI ROMA N° 14447
Dott. Geol. D'ANGELO MAURIZIO — ORDINE REGIONALE DEI GEOLOGI SICILIA N. 1607