

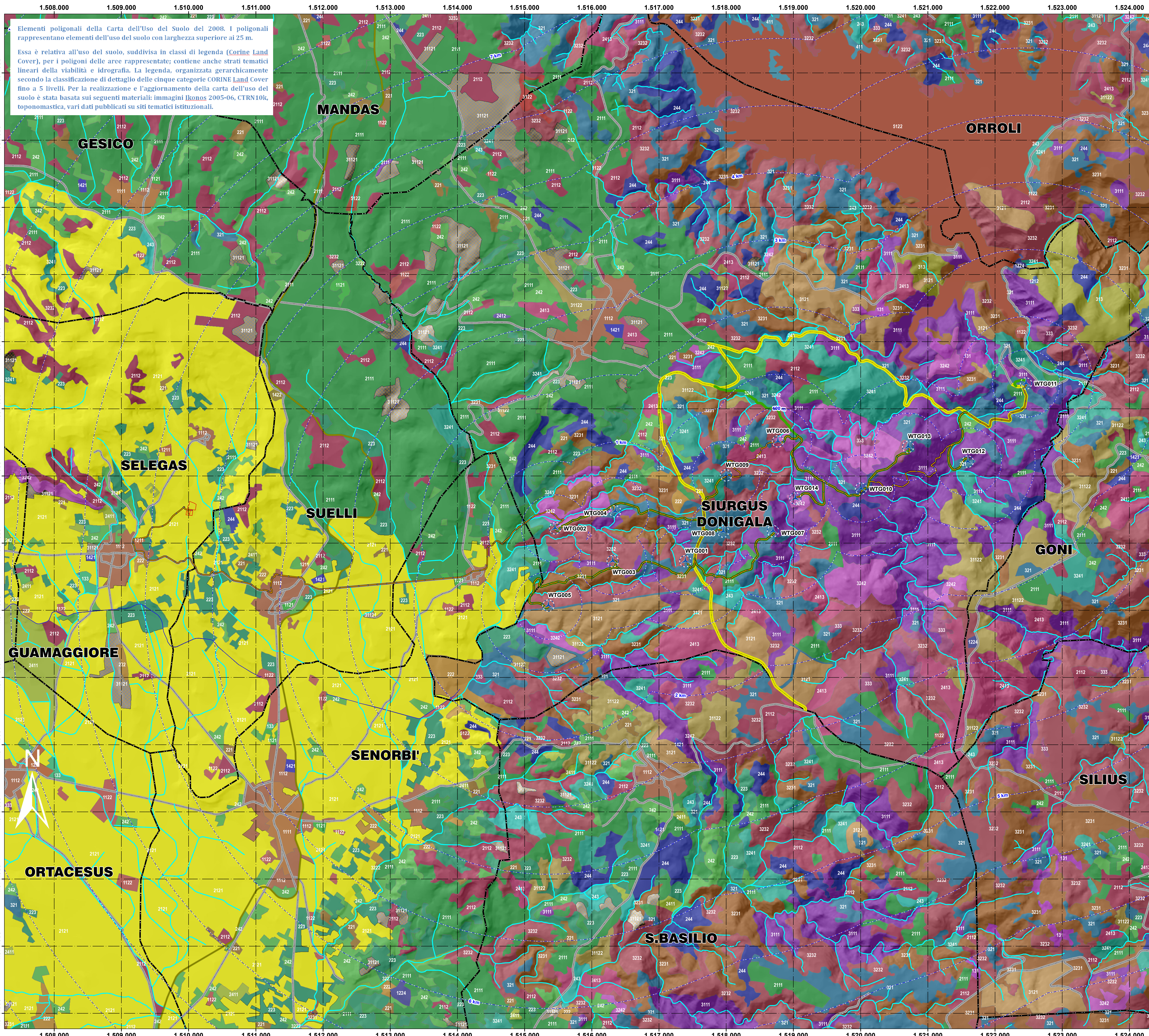

scala 1:20.000 1 cm = 200 m



Elementi poligonali della Carta dell'Uso del Suolo del 2008. I poligonali rappresentano elementi dell'uso del suolo con larghezza superiore ai 25 m. Essa è relativa all'uso del suolo, suddivisa in classi di legenda (Corine Land Cover), per i poligoni delle aree rappresentate; contiene anche strati tematici lineari della viabilità e idrografia. La legenda, organizzata gerarchicamente secondo la classificazione di dettaglio delle cinque categorie CORINE Land Cover fino a 5 livelli. Per la realizzazione e l'aggiornamento della carta dell'uso del suolo è stata basata sui seguenti materiali: immagini Ikonos 2005-06, CTRN 10K, toponomastica, vari dati pubblicati su siti tematici istituzionali.

Legenda

- Buffer distanze da area di progetto
- Area di sorvolo
- WTG Siurgus
- Area SE
- Elettrodotto MT
- Strada interna al parco
- Viabilità esistente
- Confini comunali

LEGENDA USO DEL SUOLO (2008)

- CANALI E IDROVIE
- FIUMI, TORRENTI E FOSSI
- RETI FERROVIARIE E SPAZI ANNESSI
- RETI STRADALI E SPAZI ACCESSORI
- 31121, PIOPPETTI, SALICETTI, EUCALITTETI ECC. ANCHE IN FORMAZIONI MISTE
- 131, AREE ESTRATTIVE
- 133, CANTIERI
- 221, VIGNETI
- 222, FRUTTETI E FRUTTI MINORI
- 223, OLIVETTI
- 242, SISTEMI CULTURALI E PARTICELLARI COMPLESSI
- 243, AREE PREV. OCCUPATE DA COLTURA AGRARIE CON PRESENZA DI SPAZI NATURALI IMPORTANTI
- 244, AREE AGROFORESTALI
- 313, BOSCHI MISTI DI CONIFERE E LATIFOGIE
- 321, AREE A PASCOLO NATURALE
- 333, AREE CON VEGETAZIONE RADA <5%E>40%
- 411, PALUDI INTERNE
- 1111, TESSUTO RESIDENZIALE COMPATTO E DENSO
- 1112, TESSUTO RESIDENZIALE RADO
- 1121, TESSUTO RESIDENZIALE RADO E NUCLEIFORME
- 1122, FABBRICATI RURALI
- 1211, INSEDIAMENTI INDUSTRIALI/ARTIG. E COMM. E SPAZI ANNESSI
- 1212, INSEDIAMENTO DI GRADI IMPIANTI DI SERVIZI
- 1224, IMPIANTI A SERVIZIO DELLE RETI DI DISTRIBUZIONE
- 1421, AREE RICREATIVE E SPORTIVE
- 1422, AREE ARCHEOLOGICHE
- 2111, SEMINATIVI IN AREE NON IRRIGUE
- 2112, PRATI ARTIFICIALI
- 2121, SEMINATIVI SEMPLICI E COLTURE ORTICOLE A PIENO CAMPO
- 2411, COLTURE TEMPORANEE ASSOCIATE ALL'OLIVO
- 2412, COLTURE TEMPORANEE ASSOCIATE AL VIGNETO
- 2413, COLTURE TEMPORANEE ASSOCIATE AD ALTRE COLTURE PERMANENTI
- 3111, BOSCO DI LATIFOGIE
- 3121, BOSCO DI CONIFERE
- 3122, ARBORICOLTURA CON ESSENZE FORESTALI DI CONIFERE
- 3222, FORMAZIONI DI RIPA NON ARBOREE
- 3231, MACCHIA MEDITERRANEA
- 3232, GARIGA
- 3241, AREE A RICOLONIZZAZIONE NATURALE
- 3242, AREE A RICOLONIZZAZIONE ARTIFICIALE
- 5122, BACINI ARTIFICIALI
- 31122, SUGHERETE



IMPIANTO EOLICO - "Pranu Nieddu" COMUNE DI SIURGUS DONIGALA

PROPRONTE

Queerque Renewables Unit 3.21 - 1110 Great West Road - TW8 OGP, London Via Michelangelo Buonarroti, 39 - Milano (MI) P. IVA: 11189260968

Siurgus S.r.l. Via Michelangelo Buonarroti, 39 - Milano (MI) P. IVA: 11189260968

STUDIO DI IMPATTO AMBIENTALE CODICE PROGETTO WIND004

OGGETTO: Carta dell'uso del suolo CODICE ELABORAZIONE **ELB027**

COORDINAMENTO

bm!

BRUNO MANCA | STUDIO TECNICO DI INGEGNERIA
 ORDINE INGEGNERI PROVINCIA CAGLIARI
 N. 4939 DOB. ING. BRUNO MANCA

GRUPPO DI LAVORO
 Dott. Giulia Costa
 Dott. Ing. Silvia Evario
 Dott. Ing. Maria Giovanna
 Dott. Ing. Bruno Manca
 Dott. Ing. Alessandra Scarso

TIMBRO E FIRMA REDATTORE
 TIMBRO DEL PROPONENTE

00: 18/10/2020 Prima emissione
 01: 04/11/2020 Modifiche tecniche
 02: 04/11/2020 Modifiche tecniche
 03: 04/11/2020 Modifiche tecniche
 04: 04/11/2020 Modifiche tecniche
 05: 04/11/2020 Modifiche tecniche

BRUNO MANCA Queerque Renewables
 APPROVAZIONE

FORMATO: A3 FILE DI ELABORAZIONE: WIND004-ELB027.dwg FILE DI STAMPA: WIND004-ELB027.dwg SCALA: 1:20.000

Giurgus S.r.l. - TUTTI I DIRITTI SONO RISERVATI A NORMA DI LEGGE