

CARTA DELLA VISIBILITÀ ARCHEOLOGICA

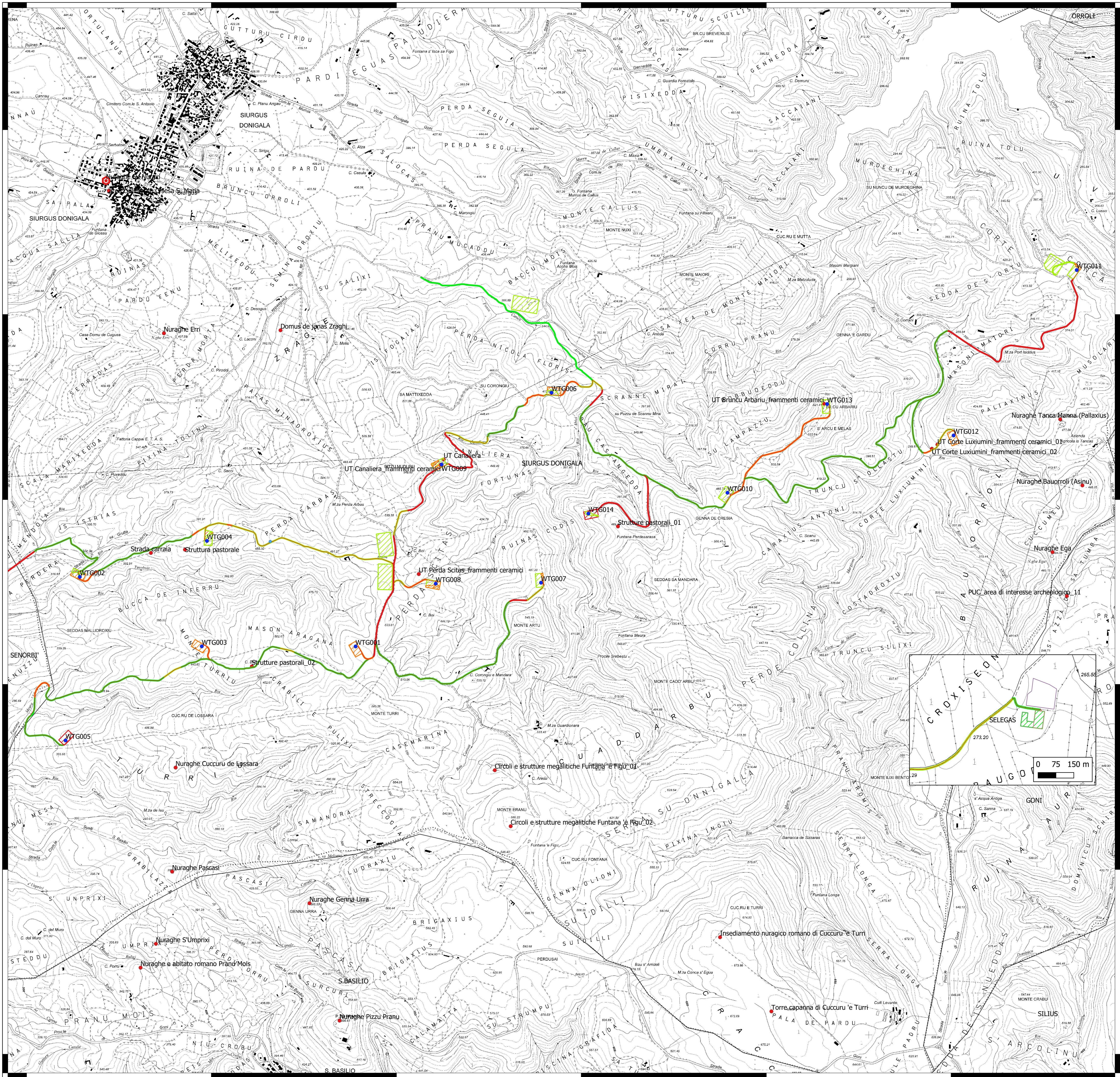

- Aerogeneratori
- Anemometri
- SE SELEGAS
- SSEU in progetto
- Opere di connessione comuni
- Elettrodotto MT Pranu Nieddu
- Comuni
- Vincoli archeologici ministeriali
- Monumenti_siti archeologici
- Visibilità 0_nulla
- Visibilità 1_bassa
- Visibilità 2_media
- Visibilità 3_medio alta



18/12/2020	00	EMISSIONE PER APPROVAZIONE	FD		
DATE/DATA	REV.	COMMENTS/COMMENTI	DRAWN BY DISEGNATO DA	CHECKED BY CONTROLLATO DA	APPROVED BY APPROVATO DA
		Queequeg Renewables Unit 3.21 1110 Great West Road TWB DGP, London			Siurgus S.r.l. Via Michelangelo Buonarroti, 39 Milano (MI)
<small>THIS DRAWING IS THE PROPERTY OF QUEEQUEG RENEWABLES LTD. IT IS LOANED UNDER THE CONDITION THAT IT NOT TO BE USED FOR ANY OTHER PURPOSES. IT IS TO BE DESTROYED WITHOUT FURTHER PERMISSION. PROPRIETÀ RISERVATA. A TITOLI DI LEGGE LA QUEEQUEG RENEWABLES LTD SI RISERVA LA PROPRIETÀ DEL PRESENTE DISEGNO CHE POTREBBE NON POTER ESSERE RE-PRODOTTO, RE-COMUNICATO A TERZI SENZA LA PRESENTI AUTORIZZAZIONE SCRITTA.</small>					DIM. A1 DRAWING SCALE — PAGE 1 of 1
Carta della visibilità archeologica Impianto per la produzione di energia eolica da 92,4 MW "Pranu Nieddu" – Comuni di Siurgus Donigala e Selegas (SU)					DOCUMENT NAME WND004.ELB028a