Coordinate Gauss Boaga

0 500 1.000 2.000 3.000 4.000 5.000 Meters

scala 1:25.000 1 cm = 250 m

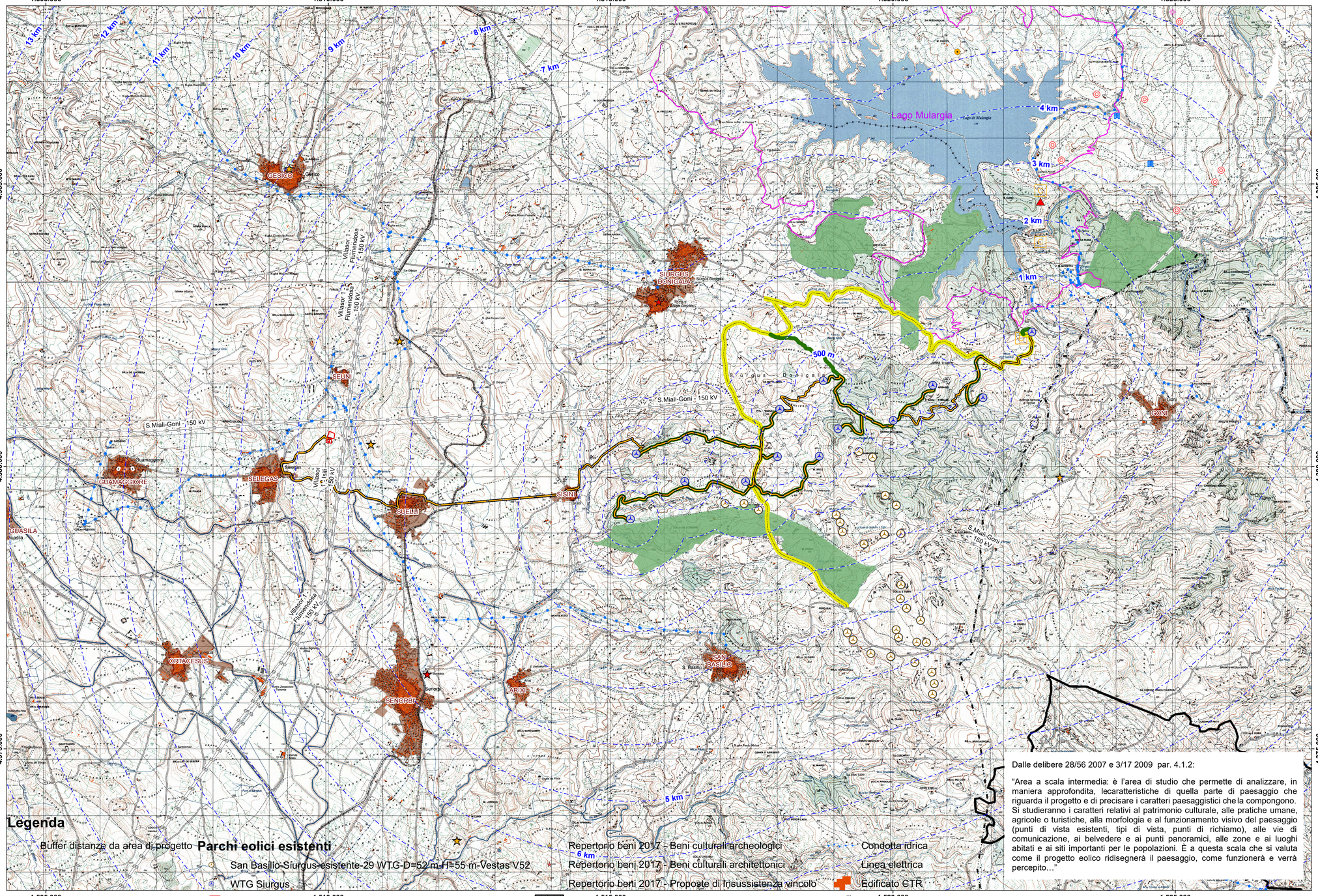

Dalle delibere 28/56 2007 e 3/17 2009 par. 4.1.2:

"Area a scala intermedia: è l'area di studio che permette di analizzare, in maniera approfondita, lecaratteristiche di quella parte di paesaggio che riguarda il progetto e di precisare i caratteri paesaggistici che la compongono. Si studieranno i caratteri relativi al patrimonio culturale, alle pratiche umane, agricole o turistiche, alla morfologia e al funzionamento visivo del paesaggio (punti di vista esistenti, tipi di vista, punti di richiamo), alle vie di comunicazione, ai belvedere e ai punti panoramici, alle zone e ai luoghi abitati e ai siti importanti per le popolazioni. È a questa scala che si valuta come il progetto eolico ridisegnerà il paesaggio, come funzionerà e verrà percepito…"

ASSETTO STORICO CULTURALE

BENI PAESAGGISTICI EX ART. 136 D.Lgs. N°42/04 e succ. mod.

VINCOLI

- Architettonico — Vincoli ex l. 1497/39

BENI PAESAGGISTICI EX ART. 142 D.Lgs. N°42/04 e succ. mod.

VINCOLI

- Archeologico

BENI PAESAGGISTICI EX ART. 143 D.Lgs. N°42/04 e succ. mod.

AREE CARATTERIZZATE DA EDIFICI E MANUFATTI DI VALENZA STORICO - CULTURALE

- Aree caratterizzate da preesistenze con valenza storico culturale

BENI DI INTERESSE PALEONTOLOGICO

LUOGHI DI CULTO DAL PREISTORICO ALL'ALTO MEDIOEVO

- Circolo megalitico
- Menhir
- Tophet
- Fonte-pozzo
- Tempio

AREE FUNERARIE DAL PREISTORICO ALL'ALTO MEDIOEVO

- Allée couverte
- Domus de janas
- Ipogeo funerario
- Dolmen
- Grotta
- Necropoli
- Tomba
- Cimitero
- Tomba dei giganti
- Betilo
- Sepoltura

INSEDIAMENTI ARCHEOLOGICI DAL PRENURAGICO ALL'ETA' MODERNA, COMPRENDENTI SIA INSEDIAMENTI TIPO VILLAGGIO, SIA INSEDIAMENTI DI TIPO URBANO, SIA INSEDIAMENTI RURALI

- Abitato
- Cava
- Deposito
- Anfiteatro
- Cisterna
- Insediamento
- Capanne
- Complesso
- Nuraghe
- Rinvenimenti
- Ruderi
- Presenza prenuragica
- Terme
- Villaggio
- Grotta riparo

ARCHITETTURE RELIGIOSE MEDIOEVALI, MODERNE E CONTEMPORANEE

- Chiesa
- Santuario
- Convento
- Cripta
- Abbazia
- Cumbessias
- Oratorio
- Cappella
- Seminario

ARCHITETTURE MILITARI STORICHE SINO ALLA II GUERRA MONDIALE

- Castello fortificazioni
- Castello
- Torre

AREE CARATTERIZZATE DA INSEDIAMENTI STORICI

- CENTRI DI ANTICA E PRIMA FORMAZIONE
- INSEDIAMENTO SPARSO: MEDAU, FURRIADROXIU, BODDEU, CUILE, STAZZO

BENI IDENTITARI EX ARTT. 5 E 9 N.T.A.

AREE CARATTERIZZATE DA PRESENZA DI EDIFICI E MANUFATTI DI VALENZA STORICO-CULTURALE

ELEMENTI INDIVIDUI STORICO-ARTISTICI DAL PREISTORICO AL CONTEMPORANEO, COMPRENDENTI RAPPRESENTAZIONI ICONICHE O ANICONICHE DI CARATTERE RELIGIOSO, POLITICO, MILITARE

- Fontana
- Portale
- Pozzo
- Scalinata
- Serbatoio
- Statua
- Relitto
- Forno
- Struttura

ARCHEOLOGIE INDUSTRIALI E AREE ESTRATTIVE, ARCHITETTURE E AREE PRODUTTIVE STORICHE

- Tonnara
- Mulino
- Gualchiera

ARCHITETTURE SPECIALISTICHE, CIVILI STORICHE

- Caserma forestale
- Collegio
- Edificio
- Albergo
- Villa
- Palazzo
- Casa
- Fabbricato
- Scuola
- Dogana
- Monte granatico
- Municipio

RETI ED ELEMENTI CONNETTIVI

RETE INFRASTRUTTURALE STORICA

- Faro
- Porto storico
- Acquedotto
- Ponte
- Strada
- Stazione

TRAME E MANUFATTI DEL PAESAGGIO AGRO-PASTORALE STORICO-CULTURALE

AREE DI INSEDIAMENTO PRODUTTIVO DI INTERESSE STORICO-CULTURALE

- Aree dell'organizzazione mineraria
- Aree delle saline storiche
- Aree della bonifica
- Parco geominerario ambientale e storico d.m. ambiente 265/01

IMPIANTO EOLICO - "Pranu Nieddu" — **COMUNE DI SIURGUS DONIGALA**

PROPONENTE

Queequeg Renewables
Unit 3.21 - 1110 Great West Road - TW8 0GP, London

Siurgus S.r.l.
Via Michelangelo Buonarroti, 39 - Milano (MI)
P. IVA: 11189260968

STUDIO DI IMPATTO AMBIENTALE

CODICE PROGETTO: WIND004

OGGETTO:
Area a scala intermedia su IGM

CODICE ELABORATO: ELB031

COORDINAMENTO

bm!

BRUNO MANCA | STUDIO TECNICO DI INGEGNERIA
CENTRO COMMERCIALE LOCALITA' "PRATORUBEU", 9/A
STUDIO TECNICO 7° PIANO AFFIORO UP 09029 SESSU
CIR 9/1 ORISTANO
P. IVA 02763960927
CF: DS MTH LRN 80 A71 A357E B
ATTESTATO ENAC N° LAMA.0036/B
INGEGNERE
AVVOCATO
ARCHITETTO
PEC: BRUNO.MANCA@PEC.IT
WWW.BRUNOMANCA.COM
WWW.LPRINA2000.COM

GRUPPO DI LAVORO

Geol. Giulio Caso
Dott.ssa Ing. Silvia Evana
Dott.ssa Ing. Ilaria Giovagnorio
Dott. Ing. Bruno Manca
Dott.ssa Ing. Alessandra Scalas

TIMBRO E FIRMA REDATTORE

ORDINE INGEGNERI PROVINCIA CAGLIARI
N. 4933 Dott. Ing. BRUNO MANCA

TIMBRO DEL PROPONENTE

REV	DATA	DESCRIZIONE REVISIONE	ELABORAZIONE	VERIFICA	APPROVAZIONE
00	18/12/2020	Prima emissione	Bruno Manca	Queequeg Renewables	

FORMATO	FILE DI ELABORAZIONE	FILE DI STAMPA	SCALA
ISO A0 - 1189 x 841	WIND004 ELB031.qgis	WIND004 ELB031.pdf	1:25.000

Siurgus S.r.l. - TUTTI I DIRITTI SONO RISERVATI A NORMA DI LEGGE