

PIANO TERRA TORRE
Scala 1:100

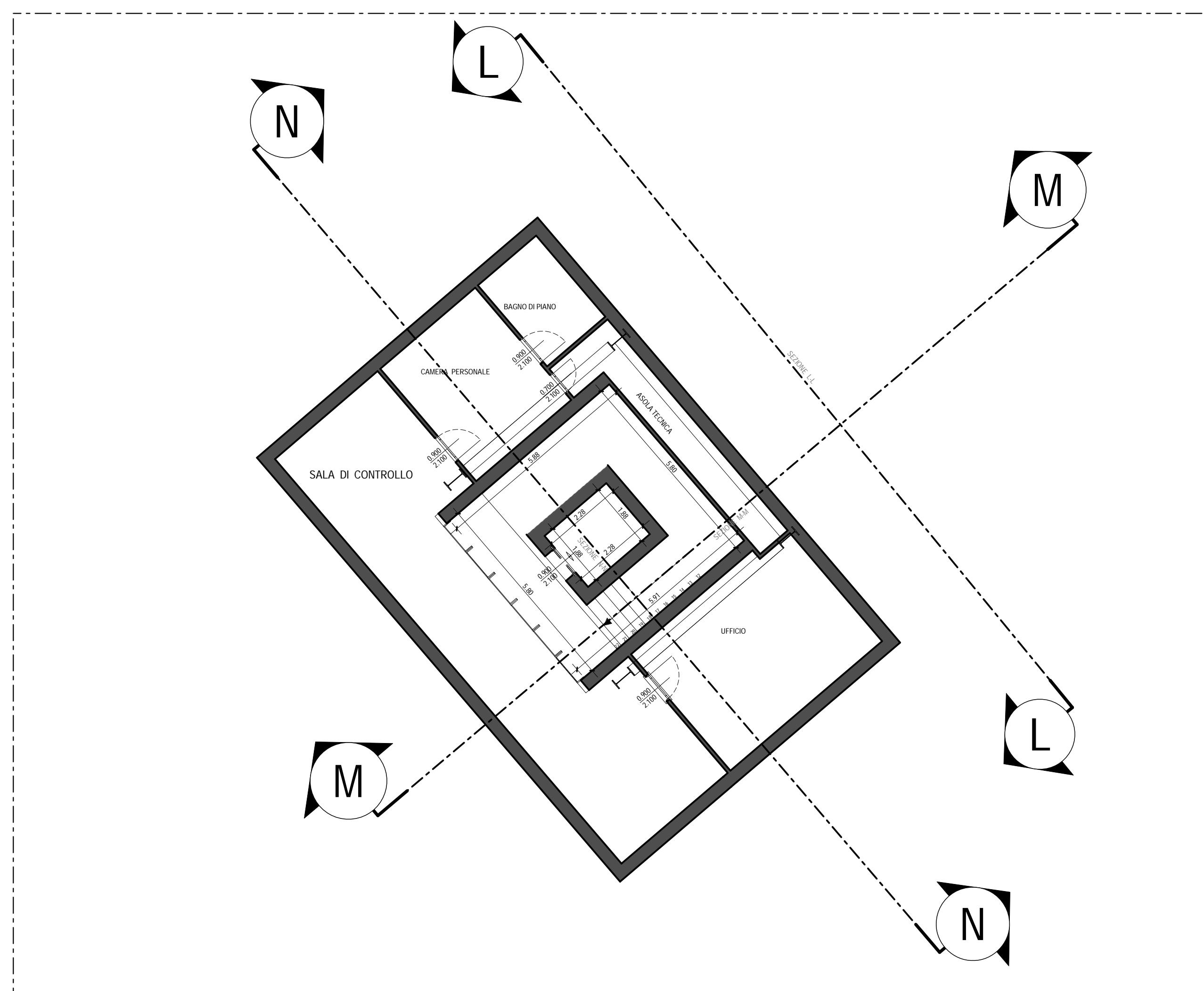

PIANTA PIANO QUINTO DI CONTROLLO
Scala 1:100

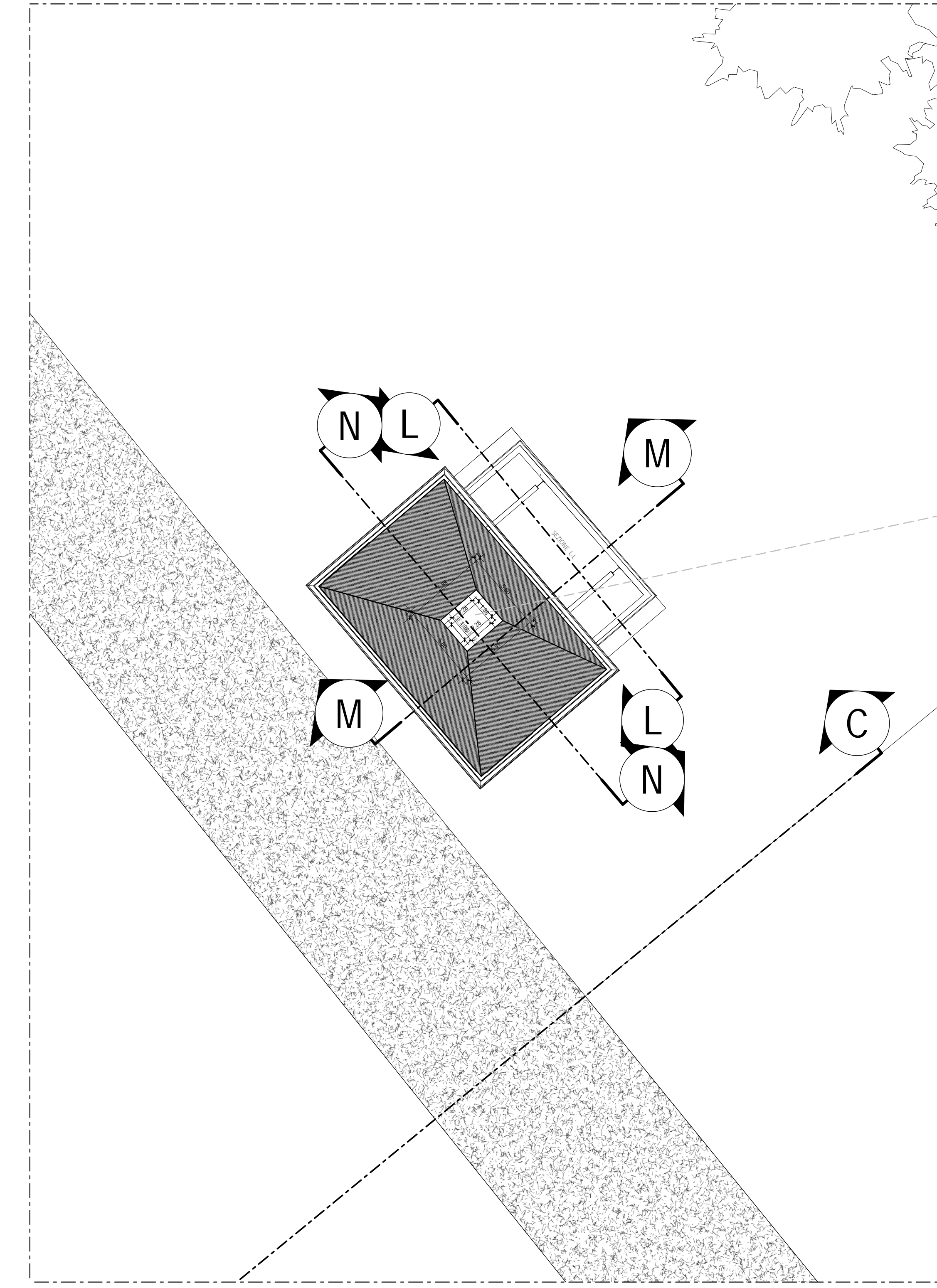

PIANTA PIANO COPERTURA
Scala 1:100

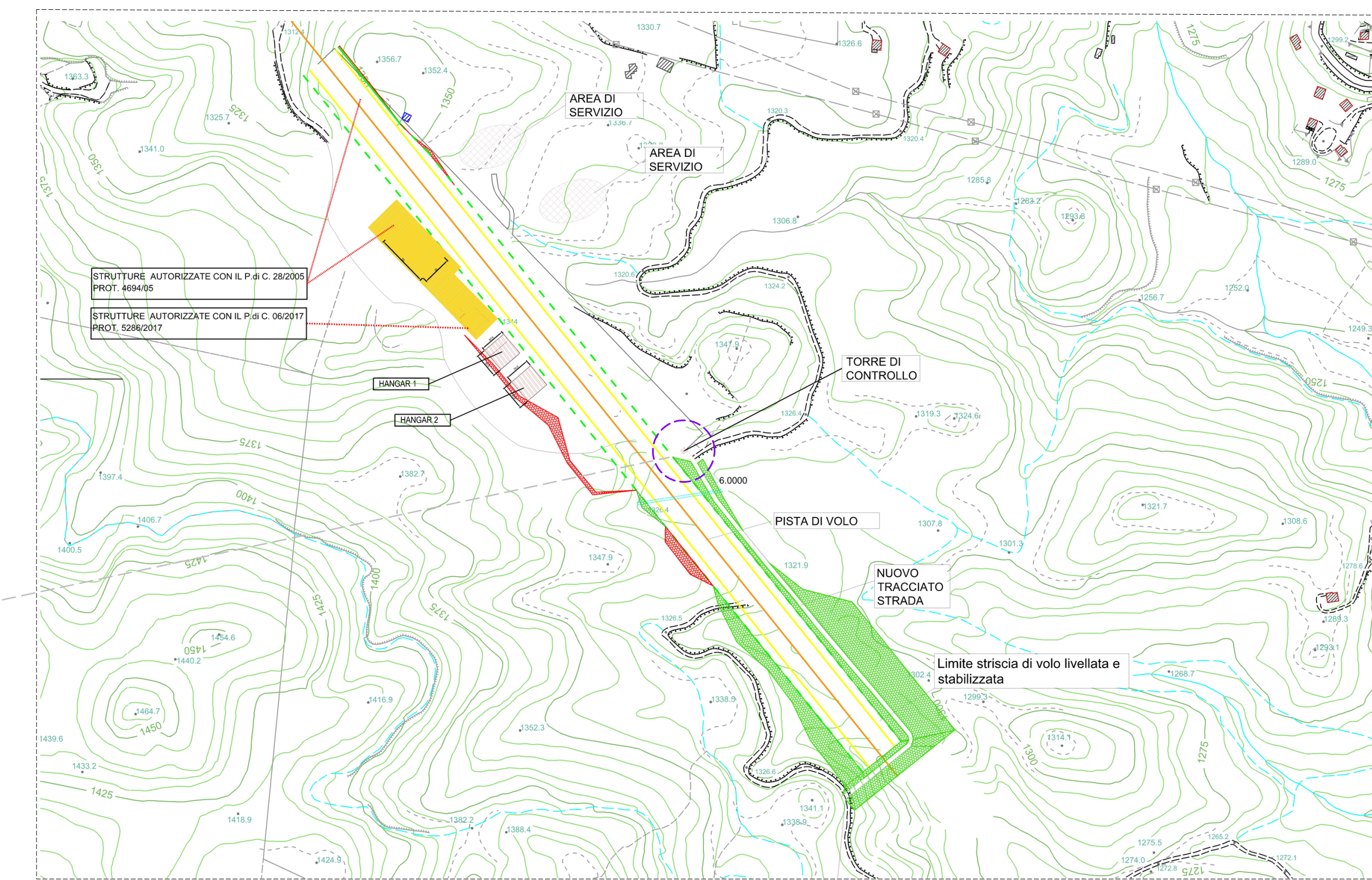

PLANIMETRIA GENERALE
INTERVENTI DA REALIZZARE

PROFILO TERRENO DELLO STATO DI FATTO
Scala 1:100

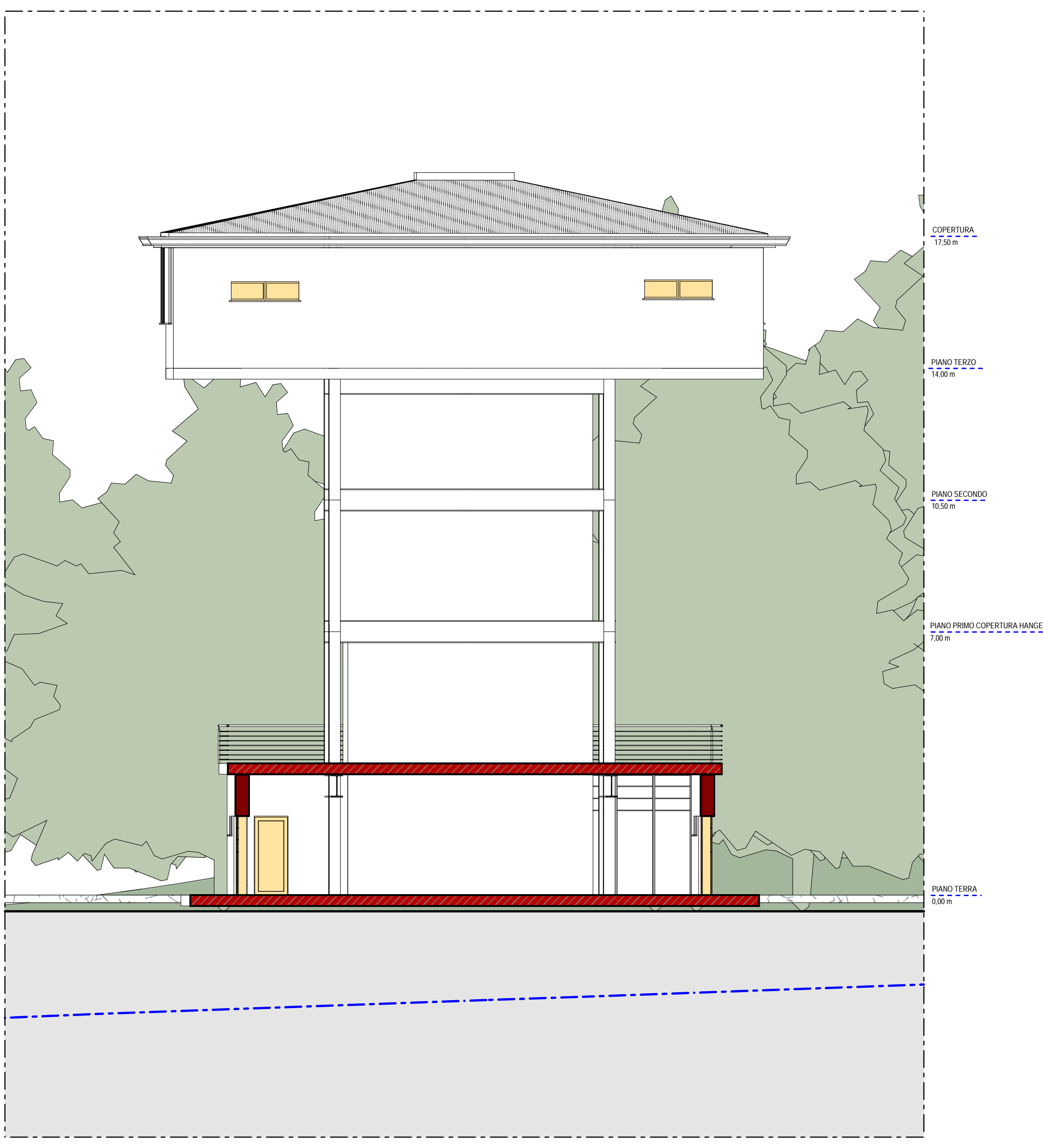

SEZIONE L-L
Scala 1:100

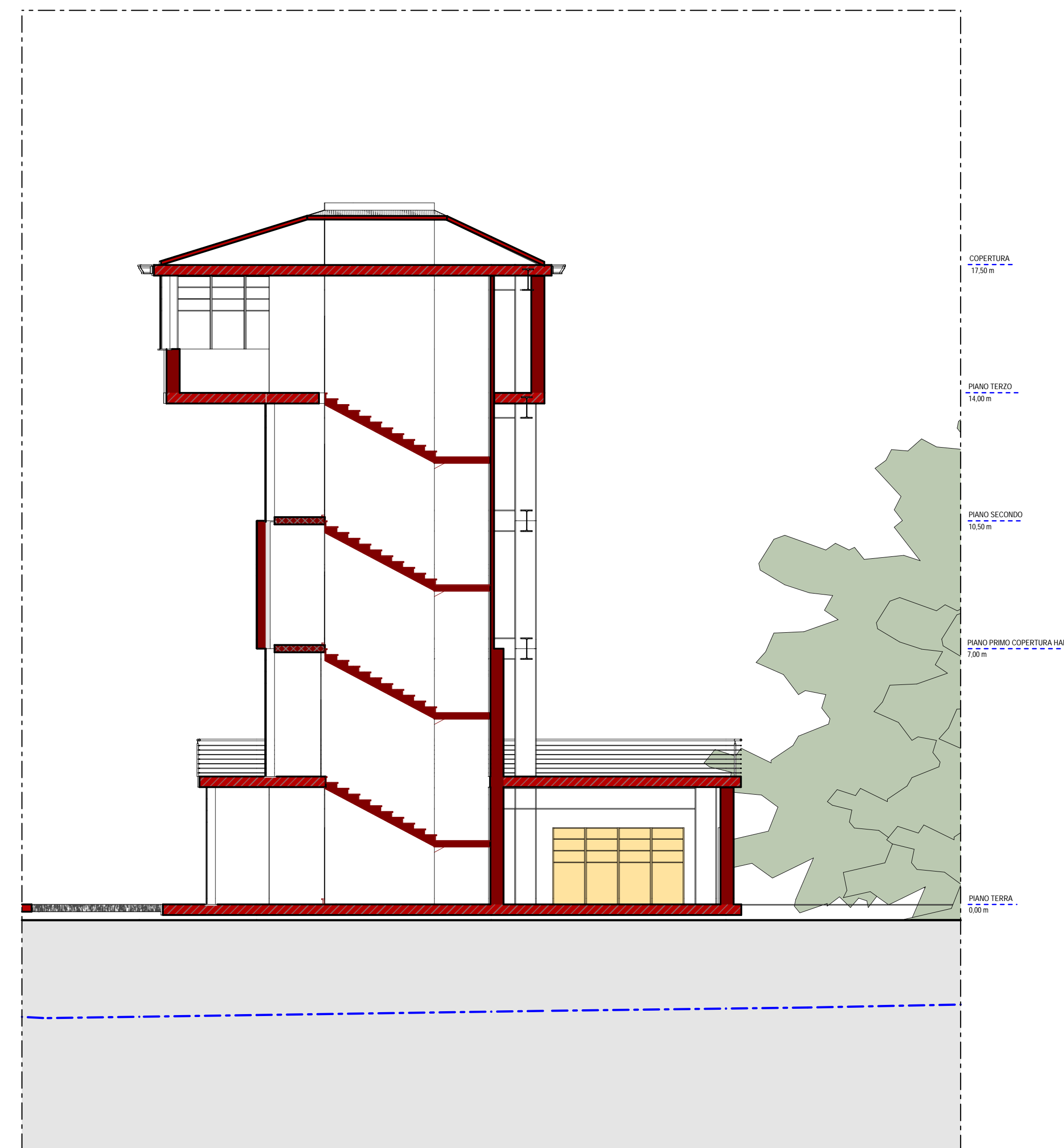

SEZIONE M-M
Scala 1:100

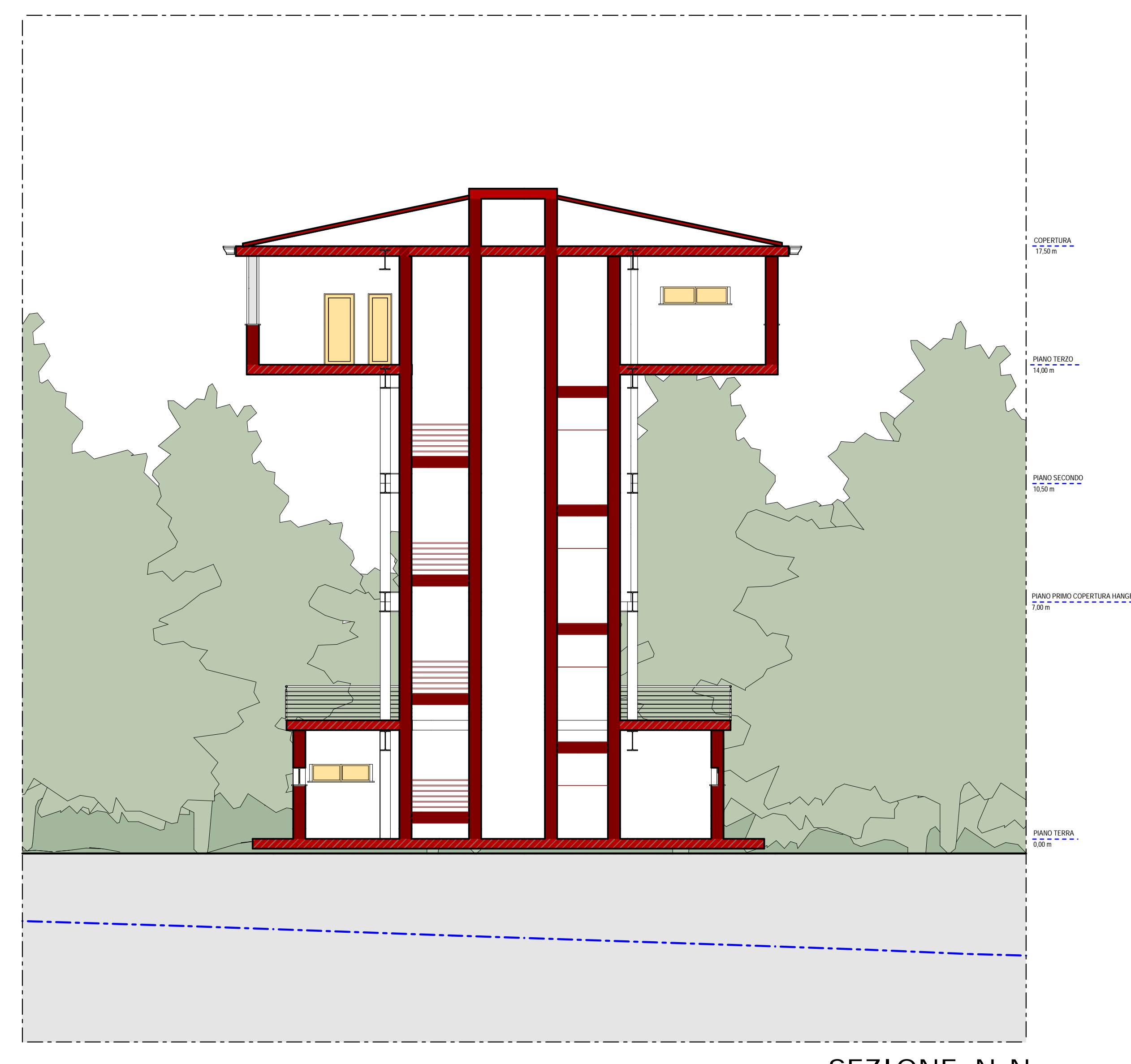

SEZIONE N-N
Scala 1:100

		COMUNE DI COTRONEI PROVINCIA DI CROTONE	
<p>PROGETTO PER L'AMPLIAMENTO DELL'AVIOSUPERFICIE FRANCA</p>			
COD. ELABORATO TAV. 08	TITOLO: PROGETTO TORRE DI CONTROLLO PIANO PIANO DI COPERTURA PIANO PIANO TERRA PIANO PIANO QUINTO SEZIONE TORRE DI CONTROLLO M-M SEZIONE TORRE DI CONTROLLO N-N PIANO TERRA TORRE	SCALA: 1:100	
AMMINISTRATORE DELEGATO PLEGS SRL Arch. Ing. Giuseppe Antonio BAFFA	DIRETTORE TECNICO PLEGS SRL Ing. Natale COSTANTINO	COMMITTENTE: B&B Investments s.r.l.	PROGETTISTA ARCHITETTONICO: Arch. Gioacchino BUONACCORSI
PROGETTISTA STRUTTURALE:		COLLABORATORE: Dott. Ing. Salvatore DI FALCO	
		SOCIETA' DI INGEGNERIA PLEGS ENGINEERING AND ARCHITECTURE SRL VIA LIBERTÀ 18 TRAVERSA 29 - 88000 CROTONE 91105078076 PLEGS@PLEGS.IT - PLEGS.SRL@GMAIL.COM	REVISIONE:..... SETTEMBRE 2020