

PROSPETTO SUD-OVEST
SCALA 1:100

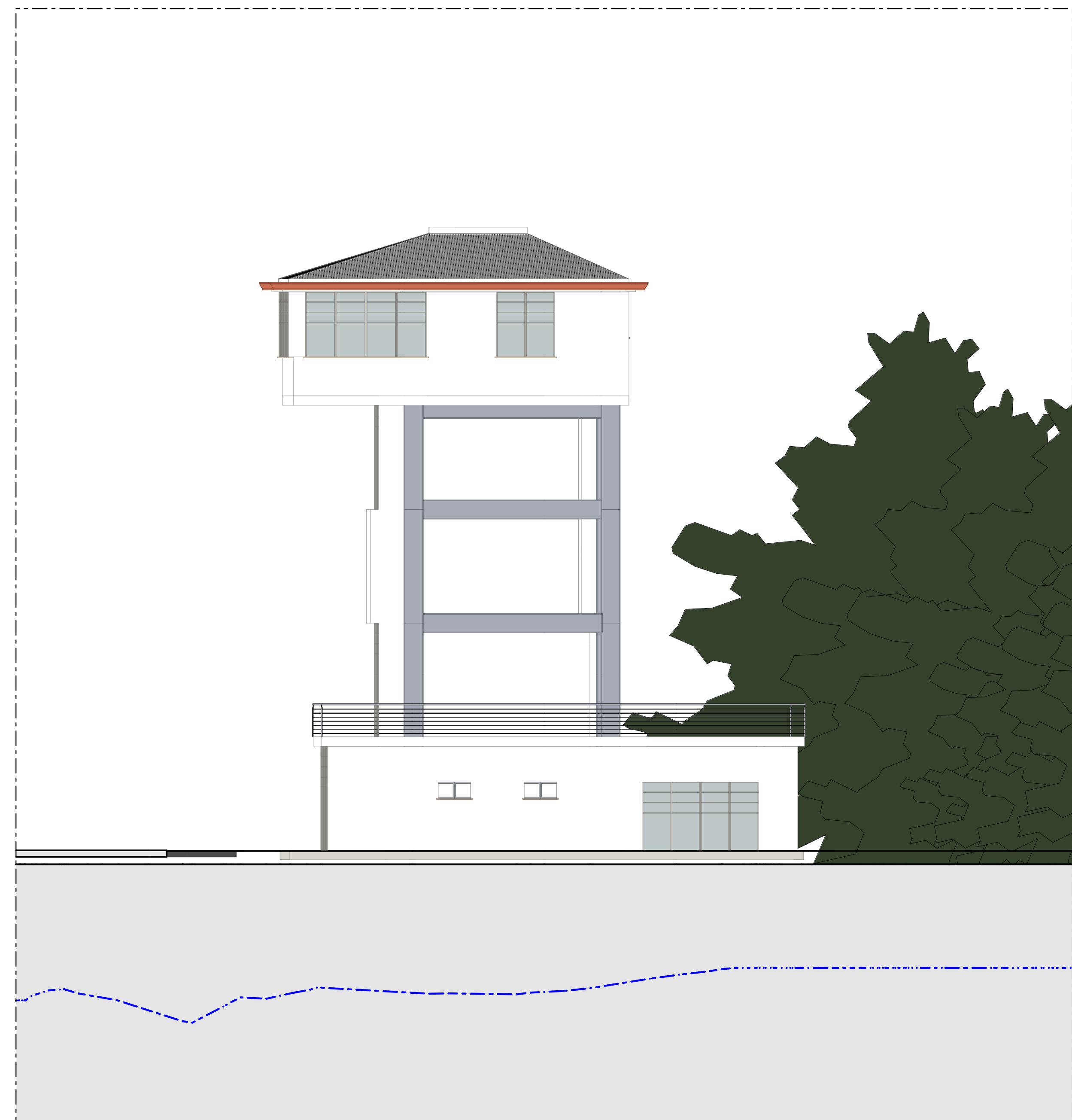

PROSPETTO SUD-EST
SCALA 1:100

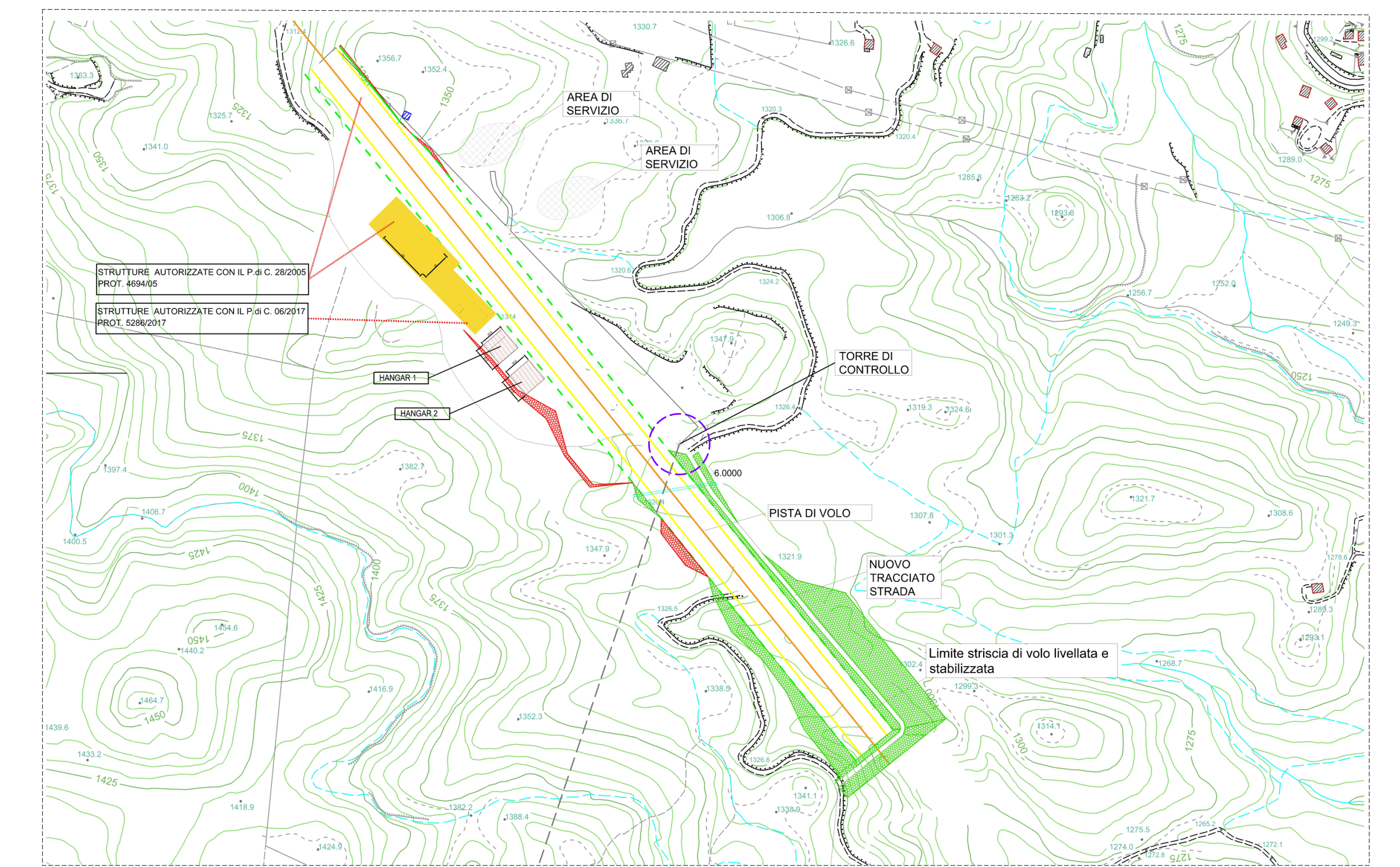

PLANIMETRIA GENERALE
INTERVENTI DA REALIZZARE

PROFILO TERRENO DELLO STATO DI FATTO
SCALA 1:100



PROSPETTO NORD-EST TORRE DI CONTROLLO
SCALA 1:100

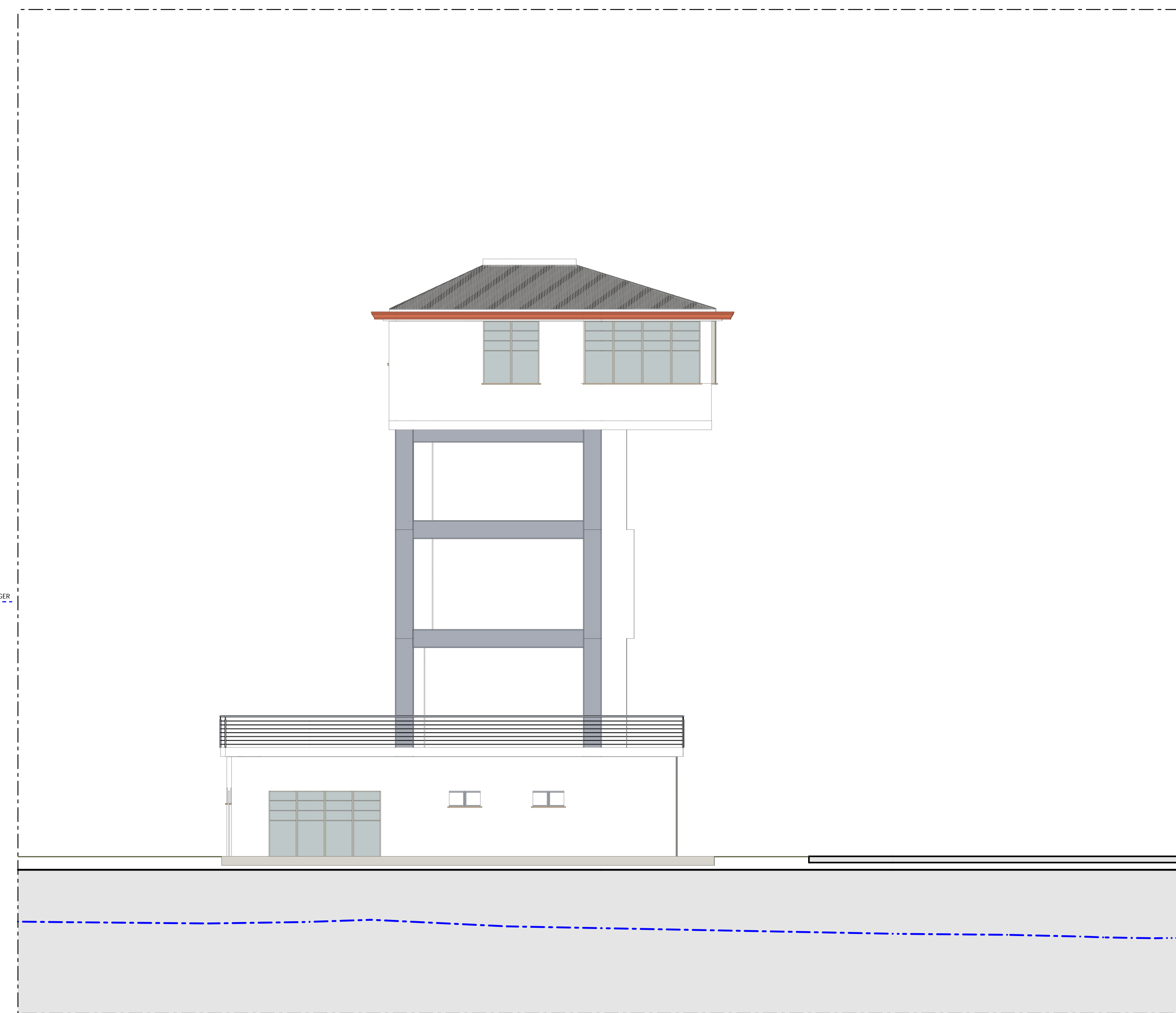

PROSPETTO NORD-OVEST
SCALA 1:100

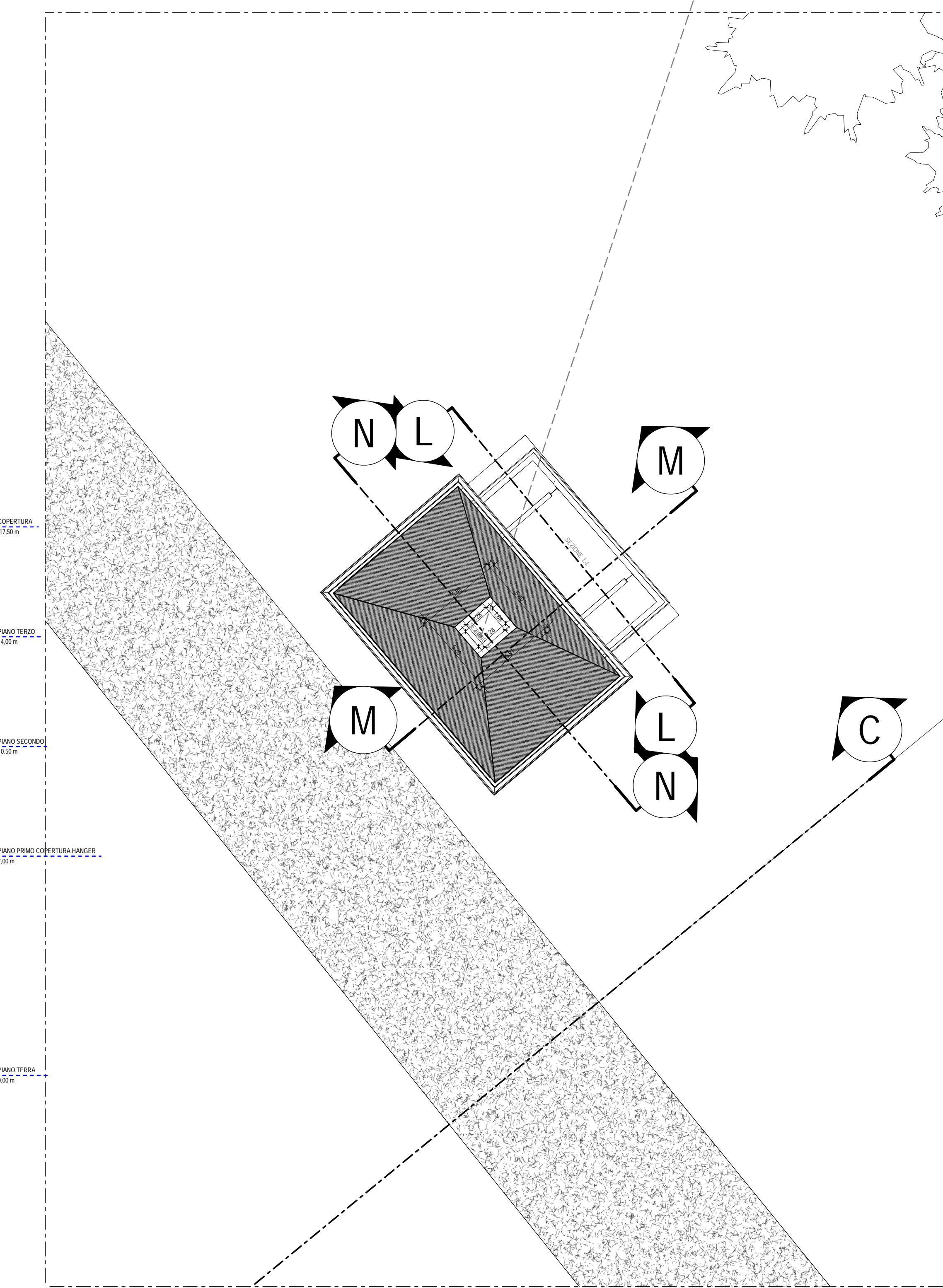

PIANTA PIANO COPERTURA
SCALA 1:100

		COMUNE DI COTRONEI PROVINCIA DI CROTONE		
		PROGETTO PER L'AMPLIAMENTO DELL'AVIOSUPERFICIE FRANCA		
COD. ELABORATO TAV. 00.1	TITOLO: PROGETTO SUD-OVEST PROGETTO SUD-EST PROGETTO NORD-EST PROGETTO NORD-OVEST PIANA FRANCA COPERTURA PLANIMETRIA GENERALE	TORRE DI CONTROLLO	SCALA: 1:100	
AMMINISTRATORE DELEGATO PLEGS SRL: Arch. Ing. Giuseppe Antonio BAFFA		COMMITTENTE: B&B Investments s.r.l.		
DIRETTORE TECNICO PLEGS SRL: Ing. Natale COSTANTINO		PROGETTISTA ARCHITETTONICO: Arch. Gioacchino BUONACCORSI		
PROGETTISTA STRUTTURALE:		COLLABORATORE: Dott. Ing. Salvatore DI FALCO		
		SOCIETA' DI INGEGNERIA PLEGS ENGINEERING AND ARCHITECTURE SRL VIA LIBERTA' 11 TRAVERSA 29 - 89000 CROTONE P.I. 02503080908 PLEGS.SRL@PEC.IT - PLEGS.SRL@GMAIL.COM		REVISIONE: SETTEMBRE 2020