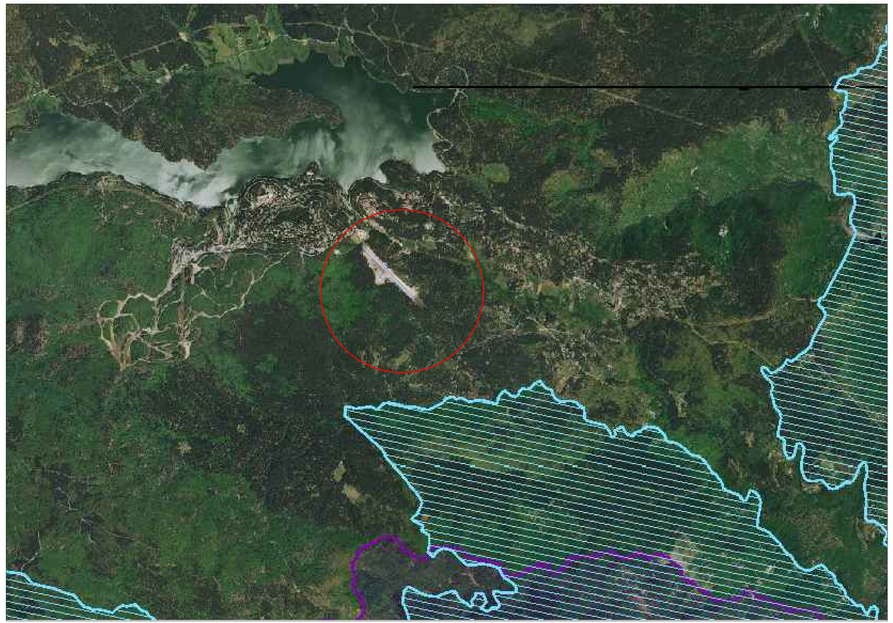

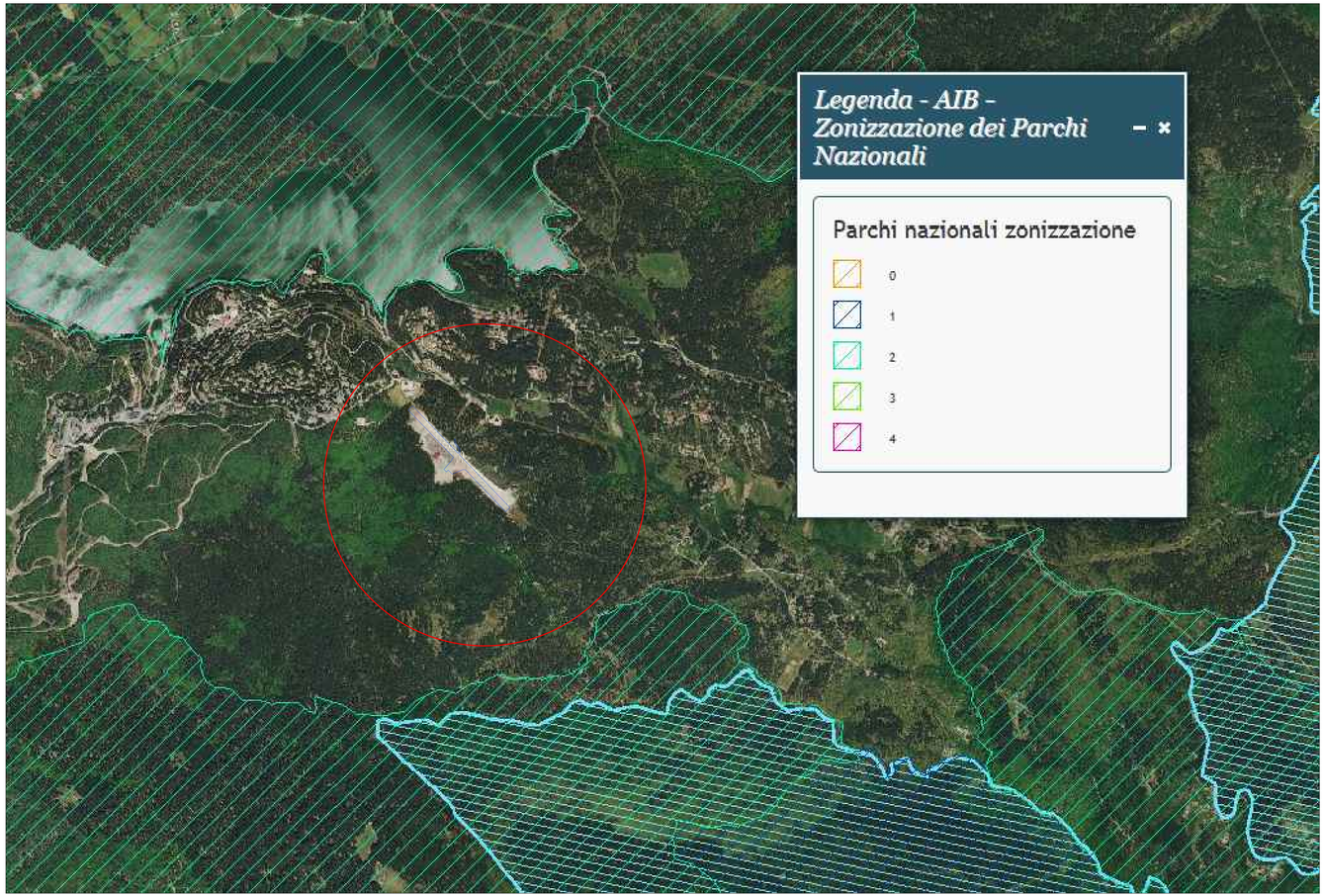

INTERVENTO ESISTENTE

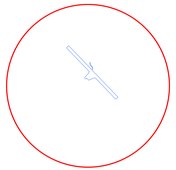

COMUNE DI COTRONEI
PROVINCIA DI CROTONE

PROGETTO PER L'AMPLIAMENTO DELL'AVIOSUPERFICIE FRANCA

COD. ELABORATO: TAV.APR.A.N. 10	TITOLO: TAVOLA DEI VINCOLI CON INDICAZIONE DELL'INTERVENTO	SCALA: 1:2000
APPROVATORE DELEGATO PLEGS SRL: *Arch. Ing. Giuseppe Antonio BORTO*		COMMITTENTE: *BAPR Investments s.r.l.*
DIRETTORE TECNICO PLEGS SRL: *Ing. Natale COSTANTINO*		PROGETTISTA ARCHITETTONICO: *Arch. Gioacchino BUONO, BUONO*
PROGETTISTA STRUTTURALE:		COLLABORATORE: *Dott. Ing. Salvatore DE FRANCO*

plegs
SOCIETÀ DI INGEGNERIA
PLEGS ENGINEERING AND ARCHITECTURE SRL
Via Nicola Fiorentino 29 - 88900 CROTONE
P.I.: 02570280796
PLEGSGROUP@LIST - PLEGS.SRL@GMAIL.COM

Revisione: 0
SETTEMBRE 2020