

PARTICOLARE PLANIMETRIA
SCALA 1:1000

AREA DI INTERVENTO

POSIZIONE TORRE DI CONTROLLO

POSIZIONE HANGAR 1 E HANGAR 2

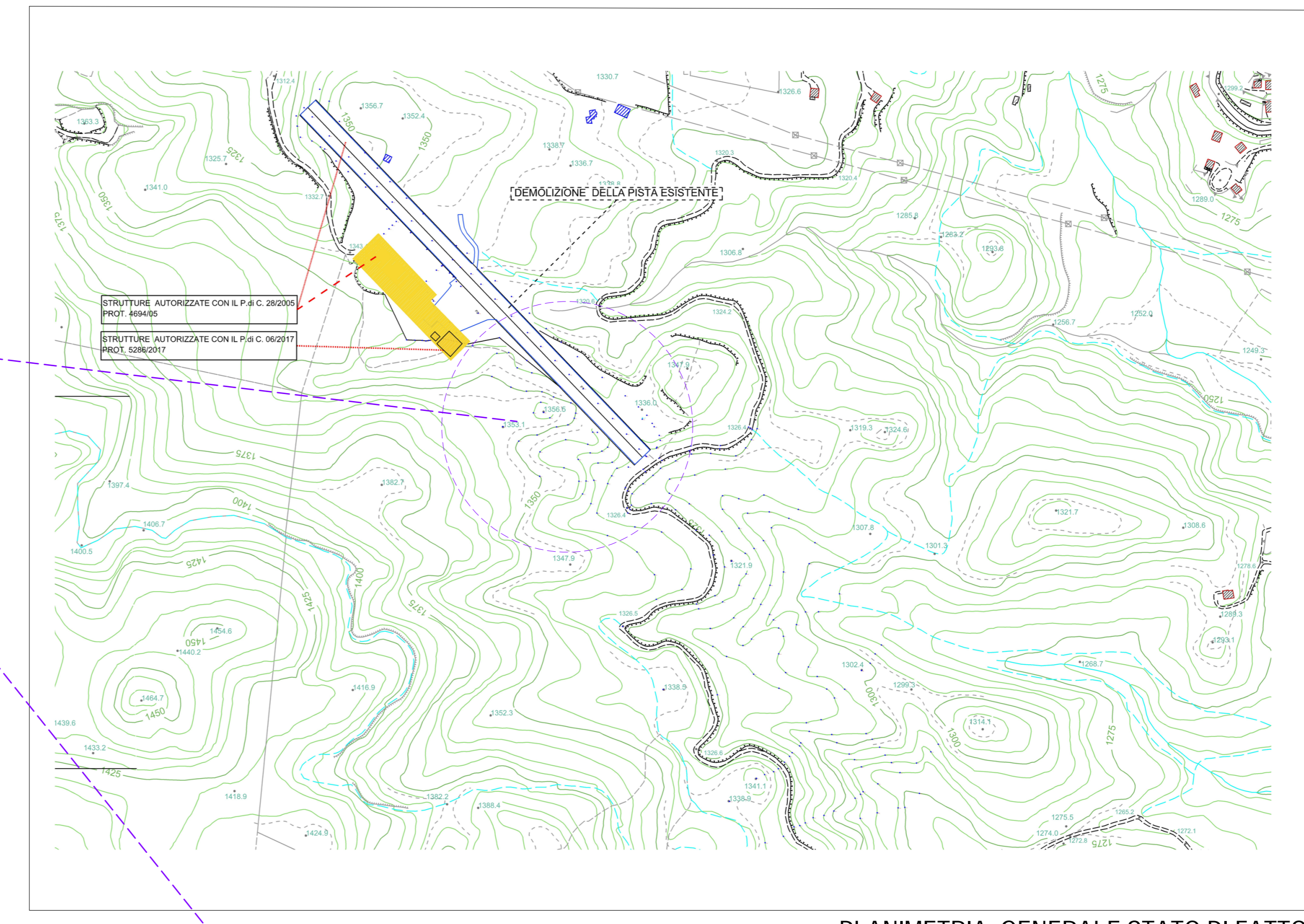

PLANIMETRIA GENERALE STATO DI FATTO

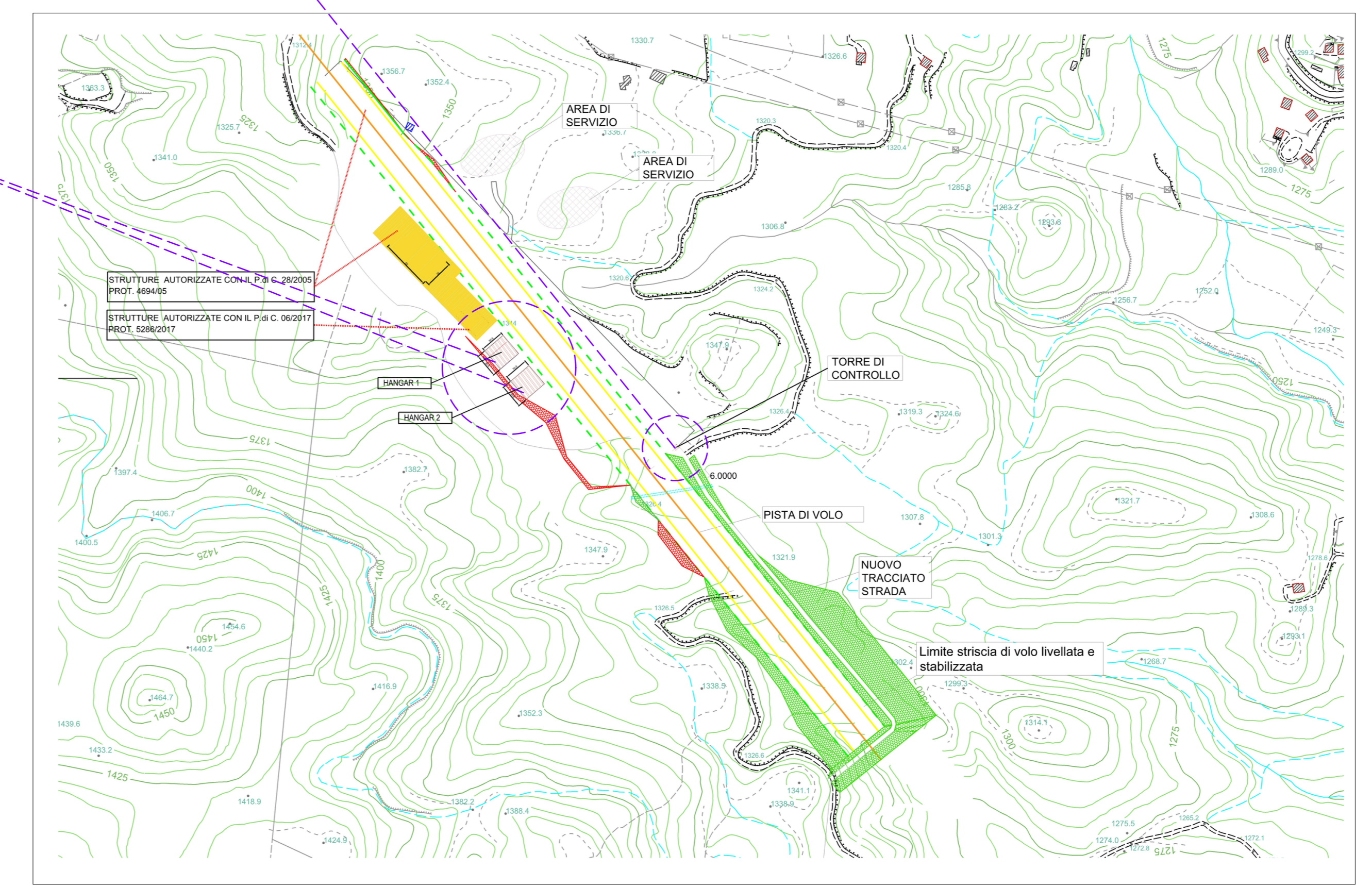

PLANIMETRIA GENERALE (STATO DI FATTO - PROGETTO)

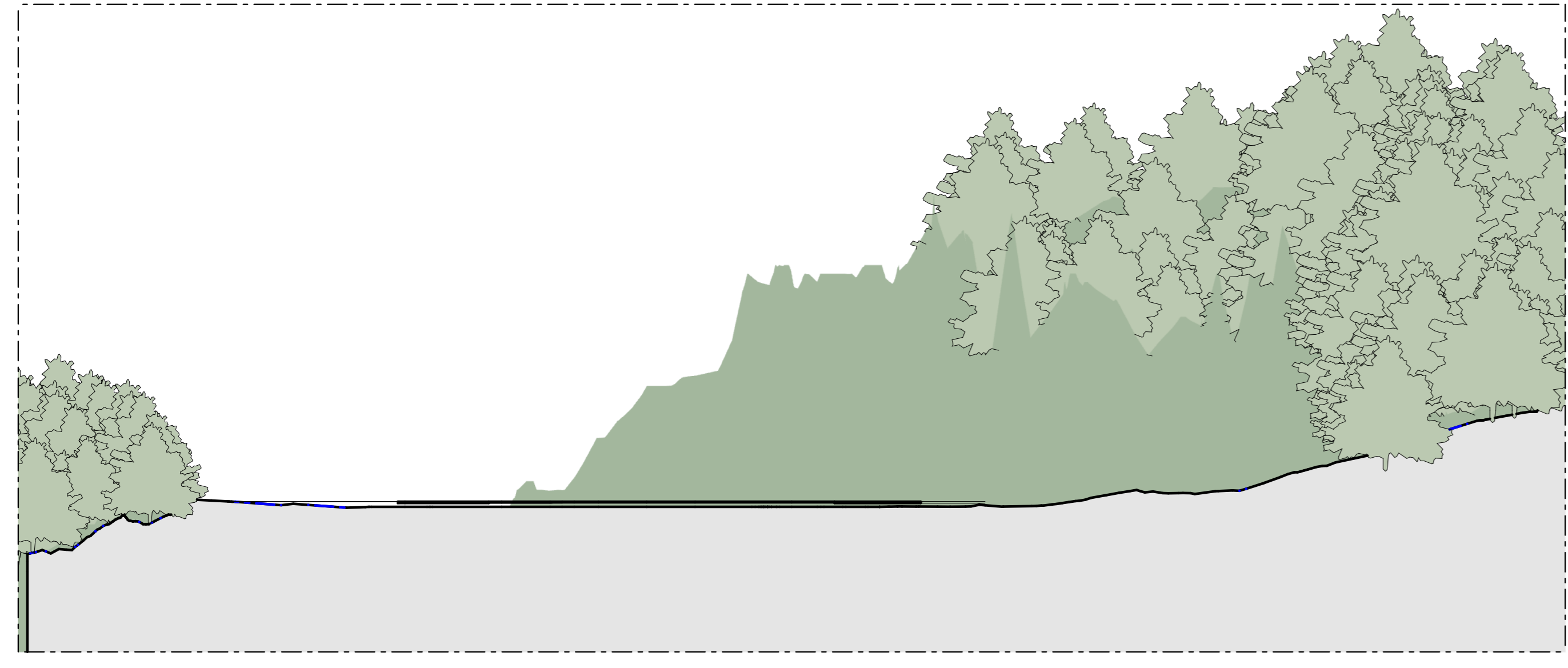

SEZIONE B-B
SCALA 1:500

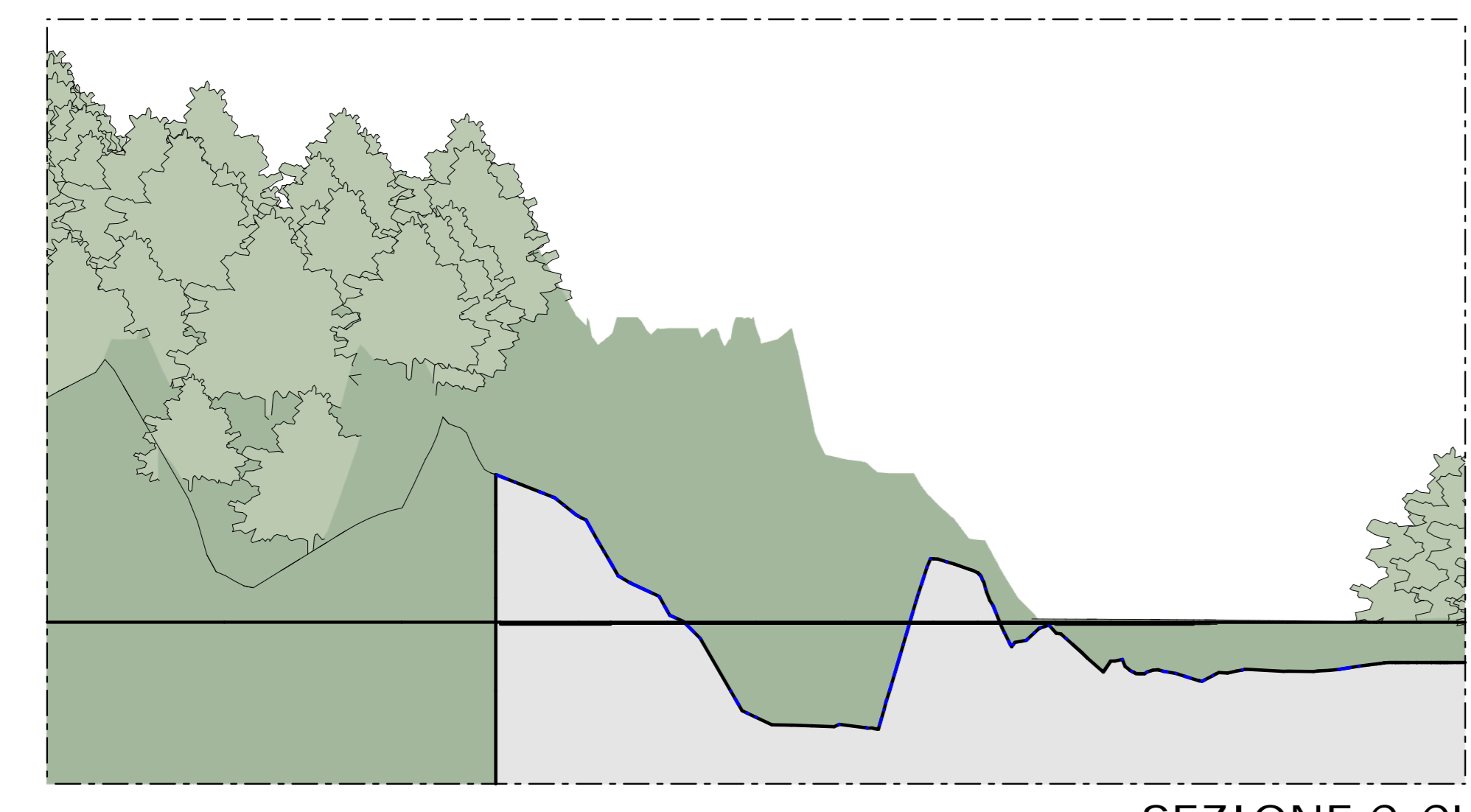

SEZIONE C-C'
SCALA 1:500

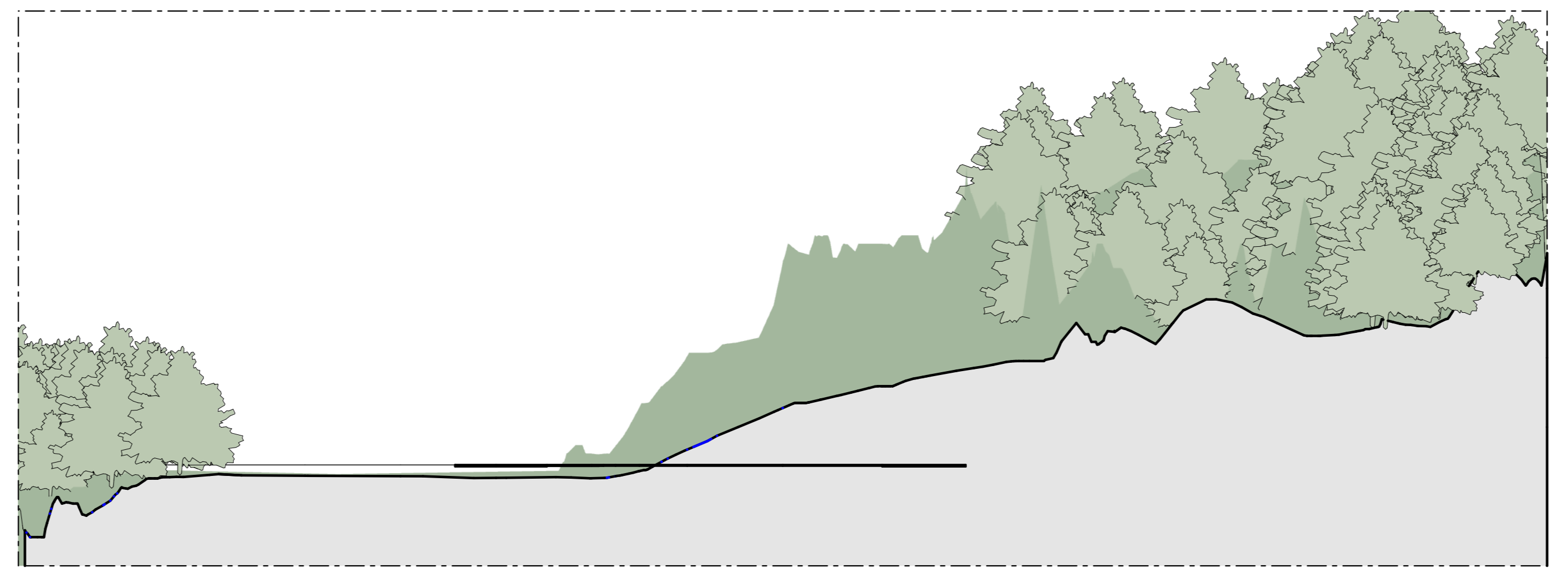

SEZIONE D-D
SCALA 1:500



SEZIONE A-A
SCALA 1:500



COMUNE DI COTRONEI
PROVINCIA DI CROTONE





**PROGETTO PER L'AMPLIAMENTO
DELL'AVIOSUPERFICIE FRANCA**

COD. ELABORATO TAV. AP A.S.A. 06	TITOLO: SEZIONE A-A SEZIONE B-B SEZIONE C-C' SEZIONE D-D PARTICOLARE PLANIMETRIA PLANIMETRIA GENERALE STATO DI FATTO PLANIMETRIA GENERALE STATO DI FATTO - PROGETTO	STATO DI FATTO	SCALA: 1:500
AMMINISTRATORE DELEGATO PLEGS SRL: Arch. Ing. Giuseppe Antonio BAFFA		COMMITTENTE: B&B Investments s.r.l.	
DIRETTORE TECNICO PLEGS SRL: Ing. Natale COSTANTINO		PROGETTISTA ARCHITETTONICO: Arch. Gioacchino BUONACCORSI	
PROGETTISTA STRUTTURALE:		COLLABORATORE: Dott. Ing. Salvatore DI FALCO	



SOCIETA' DI INGEGNERIA
 PLEGS ENGINEERING AND ARCHITECTURE SRL
 VIA LIBERTY 18, TRONDISA, PR - 58050 CORTONE
 P.I. 037508704
 PLEGS.SRL@PEC.IT - PLEGS.SRL@GMAIL.COM

REVISIONE:
 SETTEMBRE 2020