PROSPETTO NORD-EST
SCALA 1:500

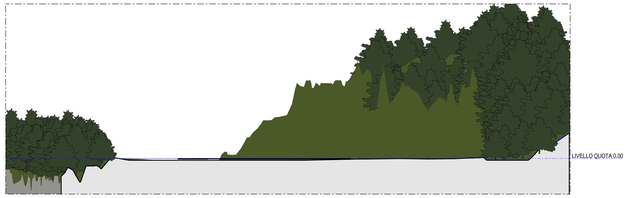

PROSPETTO NORD-OVEST
SCALA 1:500

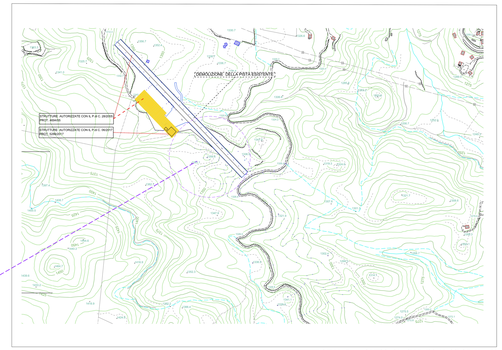

PLANIMETRIA GENERALE STATO DI FATTO

PROSPETTO NORD-EST
SCALA 1:500

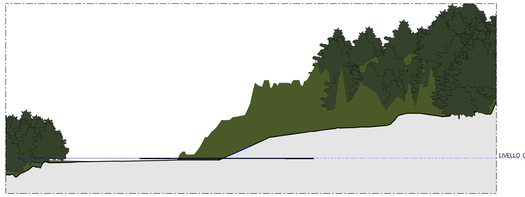

PROSPETTO NORD-OVET
SCALA 1:500

AREA DI INTERVENTO

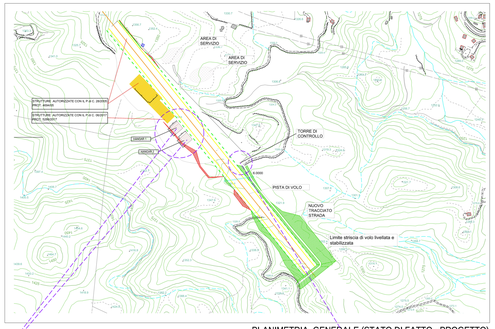

PLANIMETRIA GENERALE (STATO DI FATTO - PROGETTO)

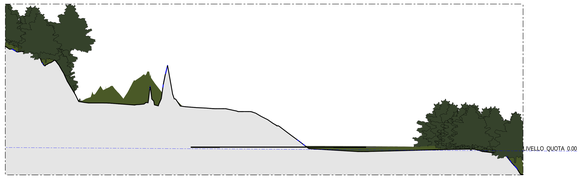

PROSPETTO SUD-EST
SCALA 1:500

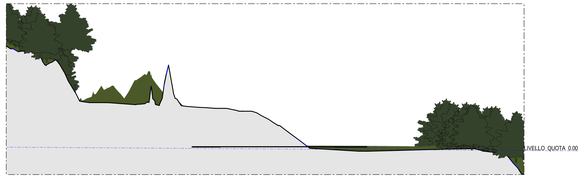

PROSPETTO SUD-EST
SCALA 1:500

POSIZIONE HANGAR 1 e HANGAR 2

POSIZIONE DELLA TORRE DI CONTROLLO

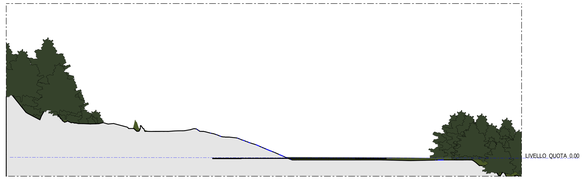

PROSPETTO SUD-EST
SCALA 1:500

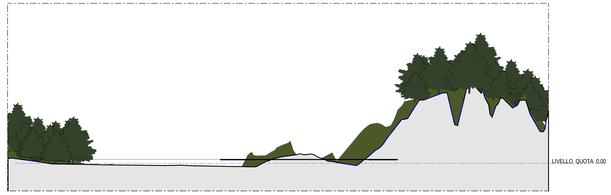

PROSPETTO NORD-OVEST
SCALA 1:500

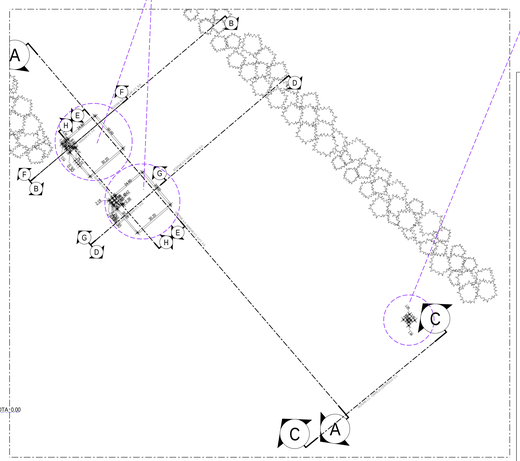

PARTICOLARE PLANIMETRIA
SCALA 1:1000

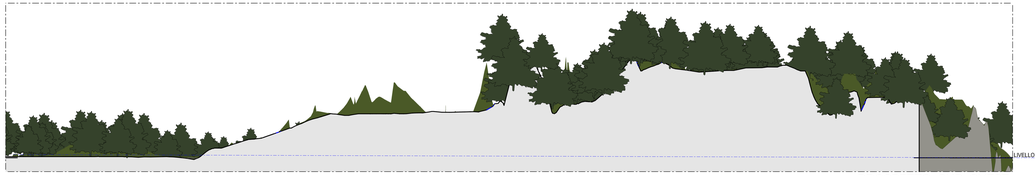

PROSPETTO SUD-OVEST
SCAL 1:500

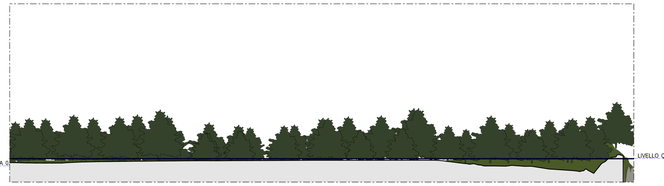

PROSPETTO SUD-OVEST
SCALA 1:500

COMUNE DI COTRONEI
PROVINCIA DI CROTONE

PROGETTO PER L'AMPLIAMENTO DELL'AVIOSUPERFICIE FRANCA

COD. ELABORATO	TITOLO:	SCALA:
TAV. AP A.S.A.07	STATO DI FATTO PROSPETTO NORD - EST PROSPETTO NORD - OVEST PROSPETTO SUD - EST PROSPETTO SUD - OVEST PROSPETTO NORD - EST PROSPETTO NORD - OVET PROSPETTO SUD - EST PROSPETTO NORD - OVEST PROSPETTO SUD - OVEST PROSPETTO SUD - OVEST PARTICOLARE PLANIMETRIA PLANIMETRIA GENERALE STATO DI FATTO PLANIMETRIA GENERALE (STATO DI FATTO - PROGETTO)	1:500

AMMINISTRATORE DELEGATO PLEGS SRL : Arch.Ing. Giuseppe Antonio BAFFA	COMMITTENTE : B&B Investments s.r.l.
DIRETTORE TECNICO PLEGS SRL: Ing. Natale COSTANTINO	PROGETTISTA ARCHITETTONICO : Arch. Gioacchino BUONACCORSI
PROGETTISTA STRUTTURALE :	COLLABORATORE : Dott. Ing. Salvatore Di FALCO

SOCIETA' DI INGEGNERIA
PLEGS ENGINEERING AND ARCHITECTURE SRL
VIA LIBERTA' 14 - 88900 CROTONE (KR) ITALIA
P.I.02570560798
PLEGSSRL@PEC.IT - PLEGS.SRL@GMAIL.COM

REVISIONE: .....
SETTEMBRE 2020