

PIANO TERRA HANGAR  
SCALA 1:200

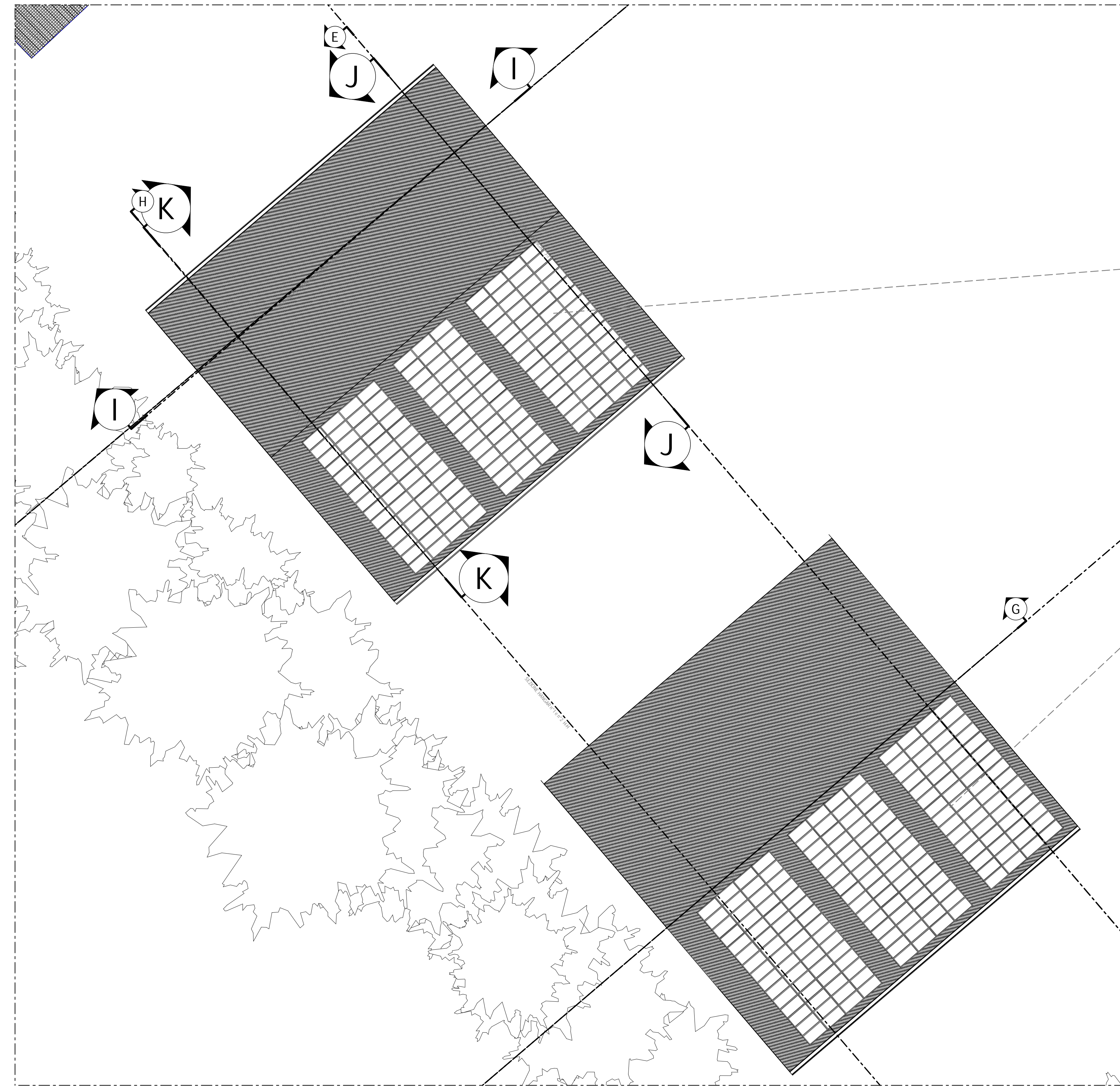

PIANO PRIMO COPERTURA HANGAR  
SCALA 1:100

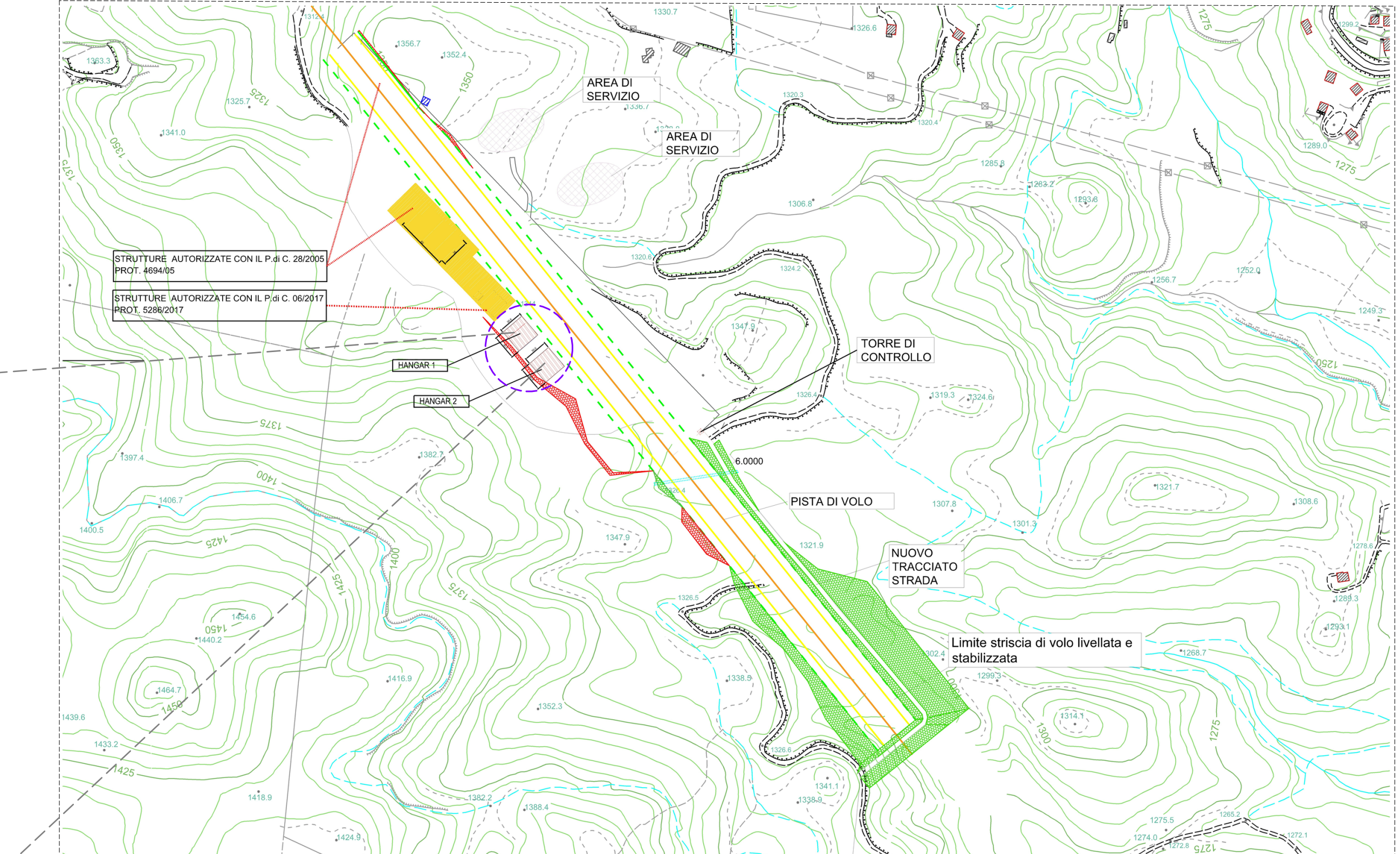

PLANIMETRIA GENERALE  
INTERVENTI DA REALIZZARE

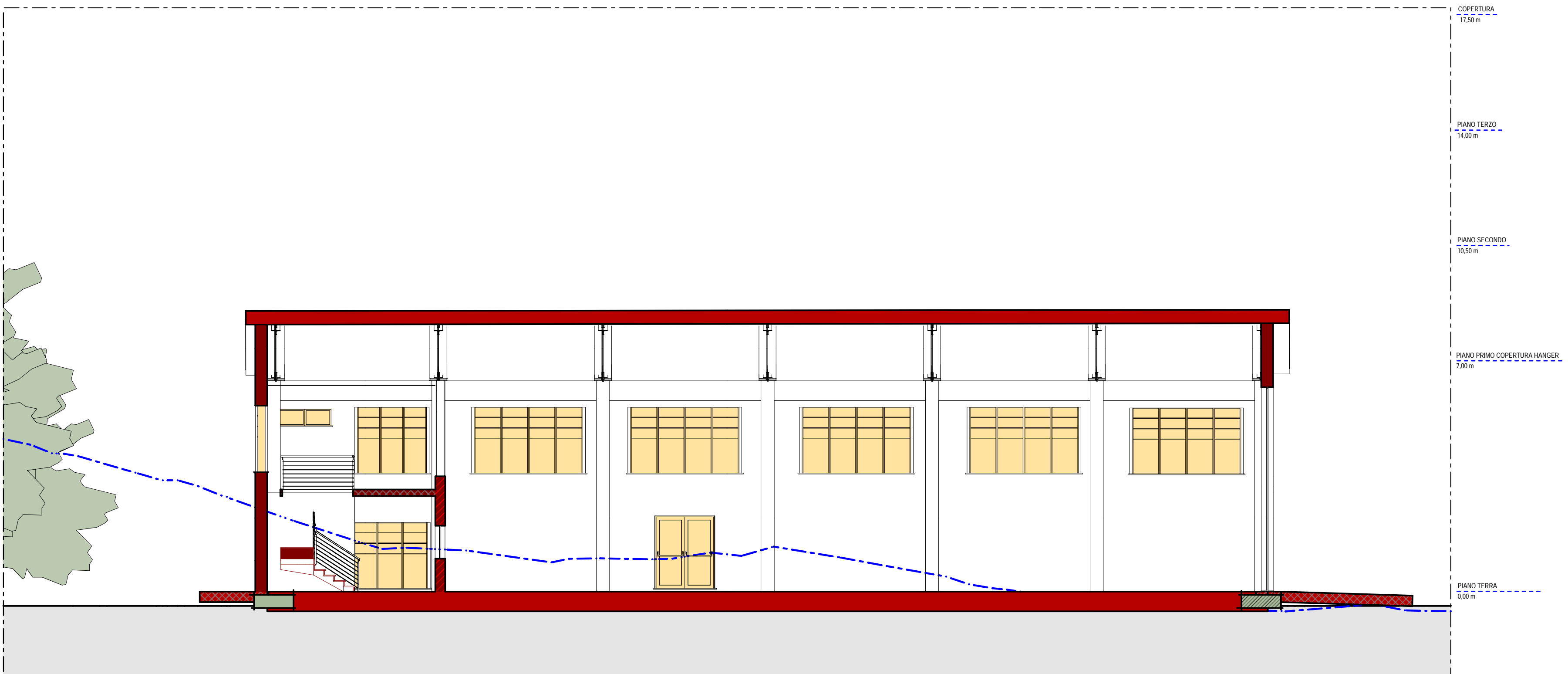

SEZIONE HANGAR I-I  
SCALA 1:100

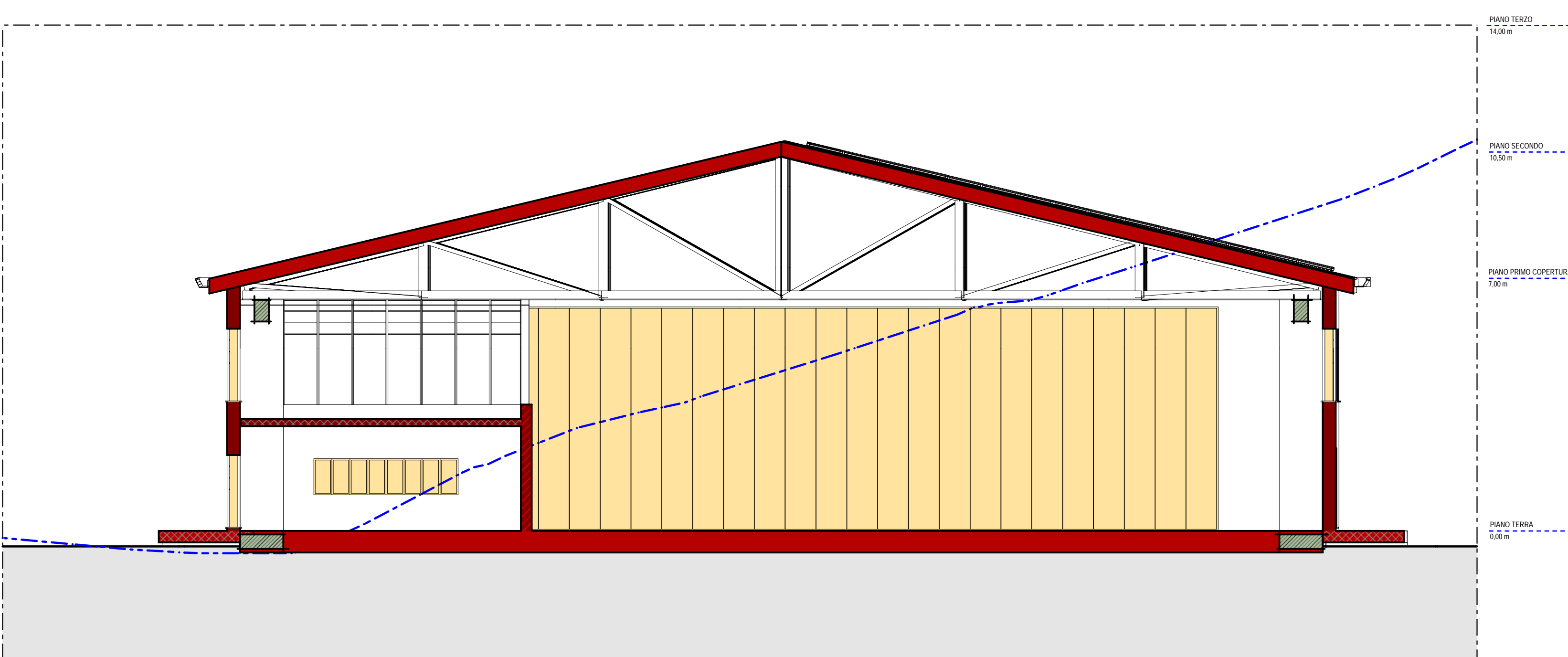

SEZIONE HANGAR K-K  
SCALA 1:100

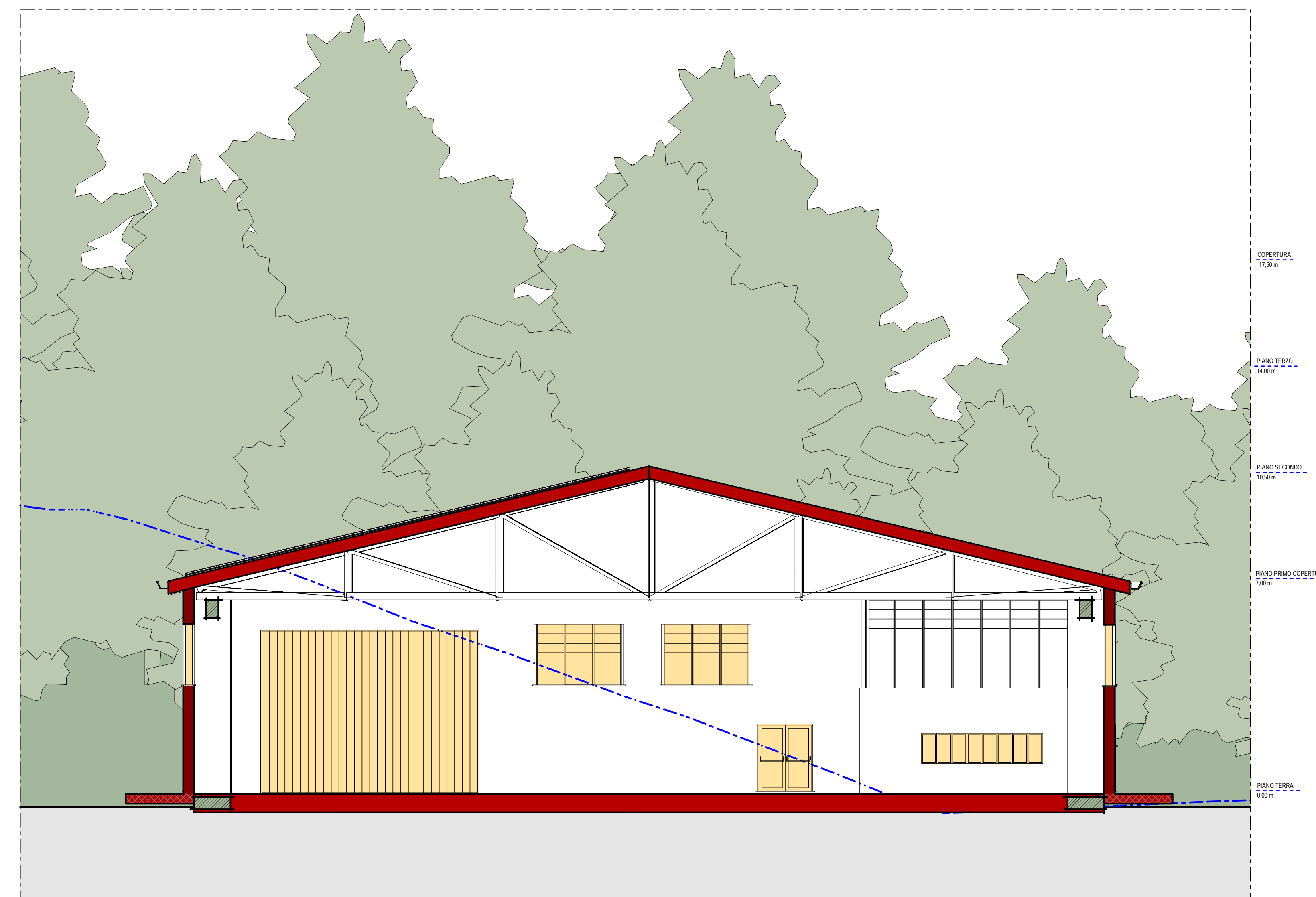

SEZIONE HANGAR J-J  
SCALA 1:100

PROFILO TERRENO DELLO STATO DI FATTO  
SCALA 1:500

<p><b>COMUNE DI COTRONEI</b> PROVINCIA DI CROTONE</p>			
<p><b>PROGETTO PER L'AMPLIAMENTO DELL'AVIOSUPERFICIE FRANCA</b></p>			
<p>COD. ELABORATO <b>TAV. AP 11</b></p>	<p>TITOLO: PIANTA PIANO TERRA HANGAR N°11 E HANGAR N°12 PIANTA PRIMO COPERTURA HANGAR N°11 E HANGAR N°12 SEZIONE HANGAR N°11 I-I SEZIONE HANGAR N°11 J-J SEZIONE HANGAR N°11 K-K PLANIMETRIA GENERALE</p>	<p>SCALA: 1:100 1:200</p>	
<p>AMMINISTRATORE DELEGATO PLEGS SRL: Arch. Ing. Giuseppe Antonio BAFFA</p>	<p>COMMITTENTE: B&amp;B Investments s.r.l.</p>		
<p>DIRETTORE TECNICO PLEGS SRL: Ing. Natale COSTANTINO</p>	<p>PROGETTISTA ARCHITETTONICO: Arch. Gioacchino BUONACCORSI</p>		
<p>PROGETTISTA STRUTTURALE:</p>	<p>COLLABORATORE: Dott. Ing. Salvatore DI FALCO</p>		
<p><b>plegs</b></p>		<p>SOCIETA' DI INGEGNERIA PROGETTAZIONE E ARCHITETTURA SRL VIA LIBERTA' DI TRAVERSA, 29 - 89020 CROTONE P.I. 02507808908 PLEGS.SRL@PEC.IT - PLEGS.SRL@GMAIL.COM</p>	<p>REVISIONE: ..... SETTEMBRE 2020</p>