

PROSPETTO SUD-EST HANGAR  
SCALA 1:100

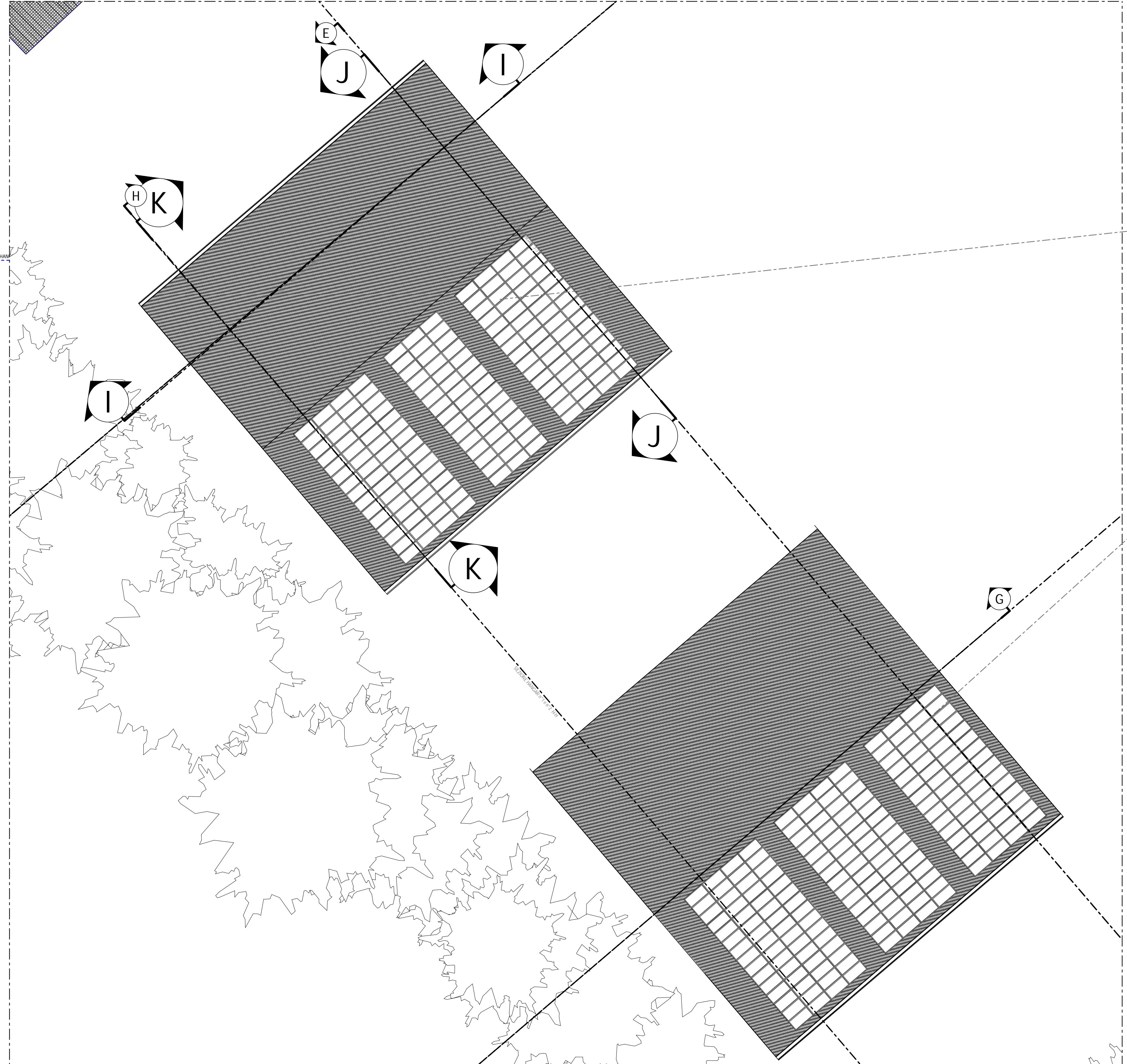

PIANO PRIMO COPERTURA HANGAR  
SCALA 1:100

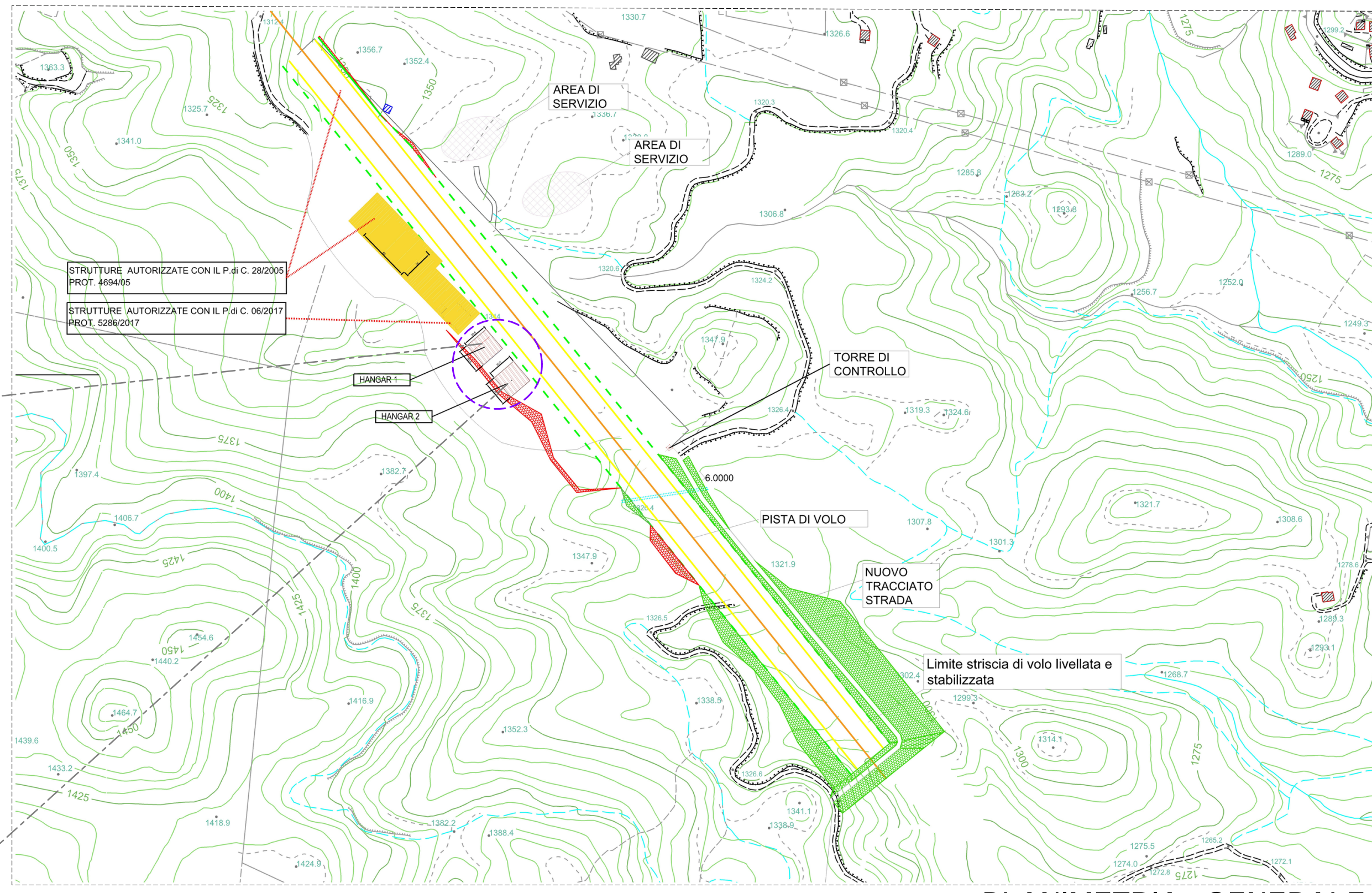

PLANIMETRIA GENERALE  
INTERVENTI DA REALIZZARE

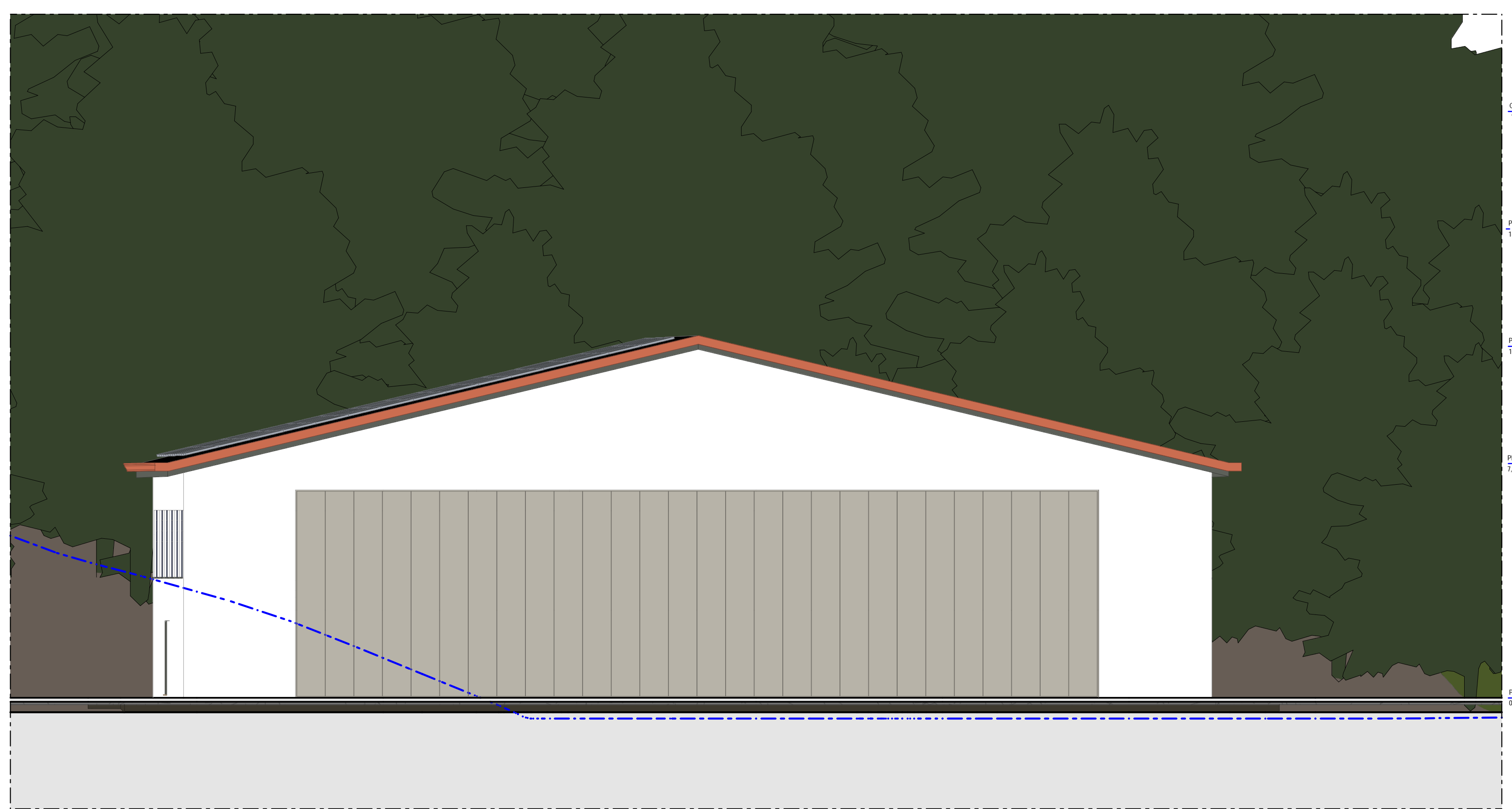

PROSPETTO NORD-EST HANGAR  
SCALA 1:100



PROSPETTO NORD-OVEST  
SCALA 1:100

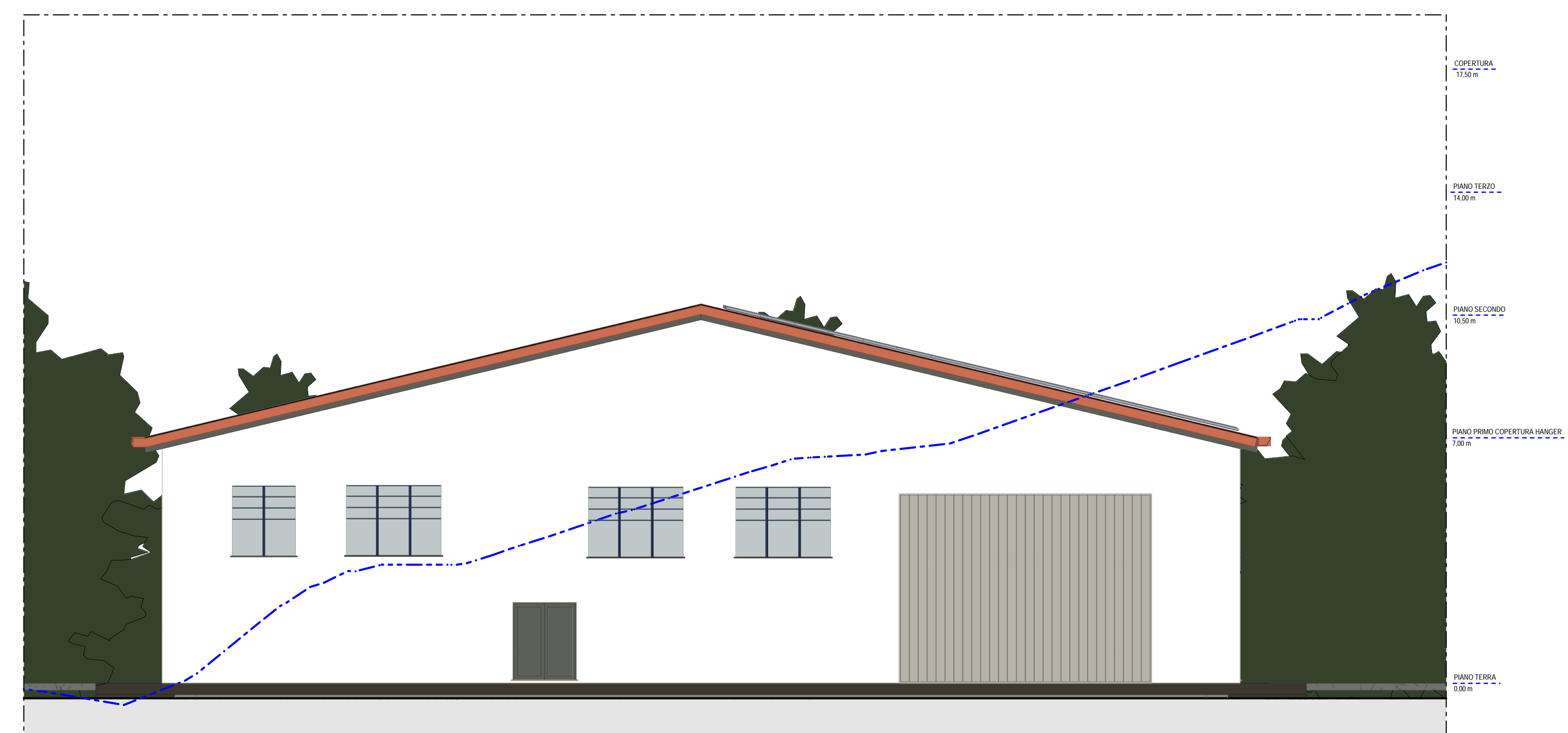

PROSPETTO SUD-OVEST HANGAR  
SCALA 1:100

PROFILO TERRENO DELLO STATO DI FATTO  
SCALA 1:100

<p><b>COMUNE DI COTRONEI</b> PROVINCIA DI CROTONE</p>		
<p><b>PROGETTO PER L'AMPLIAMENTO DELL'AVIOSUPERFICIE FRANCA</b></p>		
<p>COD. ELABORATO TAV. AP 12</p>	<p>TITOLO: PROGETTO PIANO PRIMO COPERTURA HANGAR PROSPETTO NORD-EST PROSPETTO SUD-EST PLANIMETRIA GENERALE</p>	<p>SCALA: 1:100 1:200</p>
<p>AMMINISTRATORE DELEGATO PLEGS SRL: Arch. Ing. Giuseppe Antonio BAFFA</p>	<p>DIRETTORE TECNICO PLEGS SRL: Ing. Natale COSTANTINO</p>	<p>COMMITTENTE: B&amp;B Investments S.r.l.</p>
<p>PROGETTISTA STRUTTURALE:</p>	<p>PROGETTISTA ARCHITETTONICO: Arch. Giacchino BUONACCORSI</p>	<p>COLLABORATORE: Dott. Ing. Salvatore DI FALCO</p>
<p>SOCIETA' DI INGEGNERIA PLEGS ENGINEERING AND ARCHITECTURE S.R.L. VIA LIBERTÀ 11 TRAVERSA 29 - BRIO CROTONE PS 00038/00039 - PS 00038/00039 PLEGS@PECF.IT - PLEGS.SRL@GMAIL.COM</p>		<p>REVISIONE: SETTEMBRE 2020</p>