

PROSPETTO SUD-OVEST
SCALA 1:100

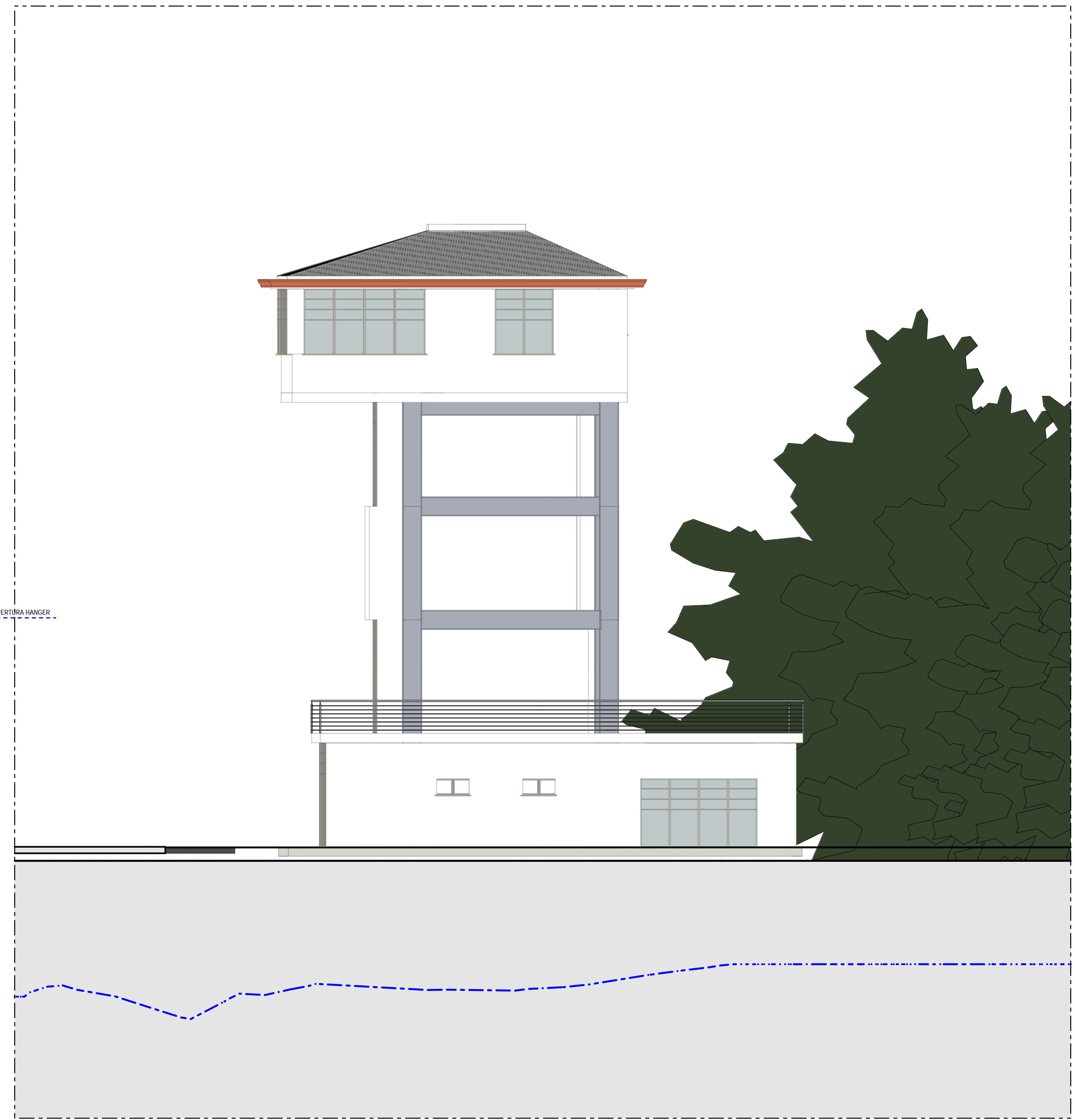

PROSPETTO SUD-EST
SCALA 1:100

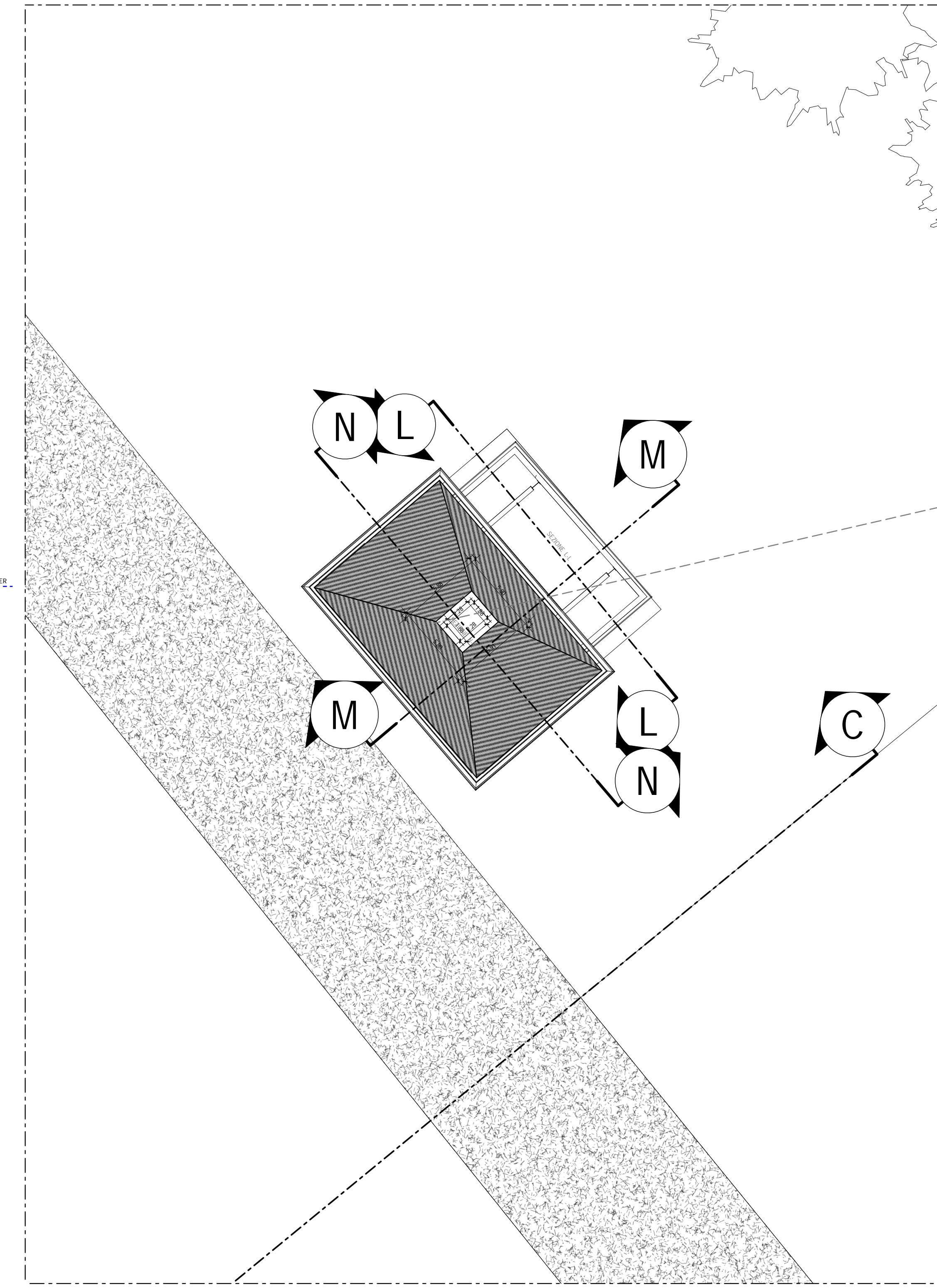

PIANTA PIANO COPERTURA
SCALA 1:100

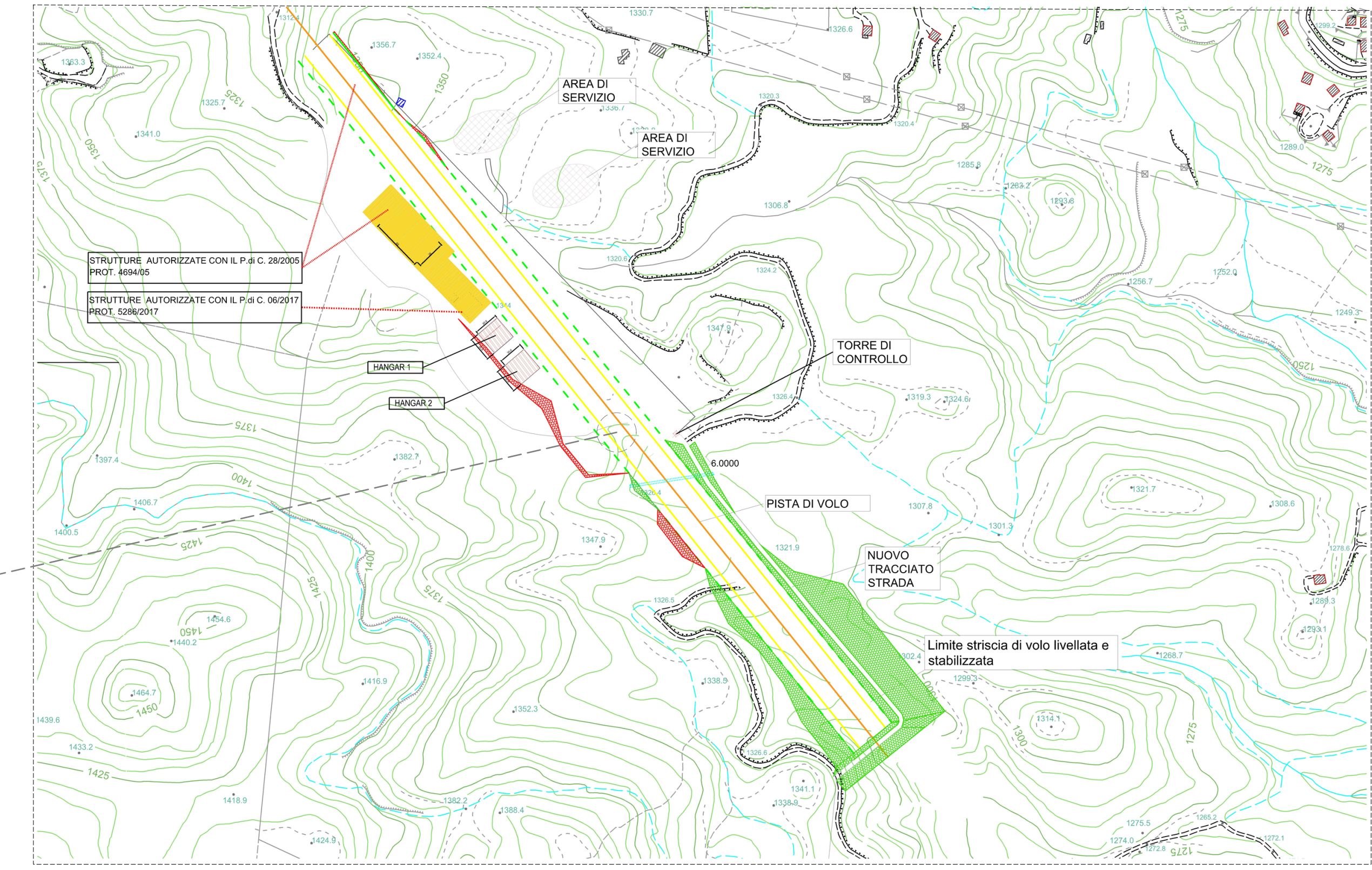

PLANIMETRIA GENERALE
INTERVENTI DA REALIZZARE

PROFILO TERRENO DELLO STATO DI FATTO
SCALA 1:500

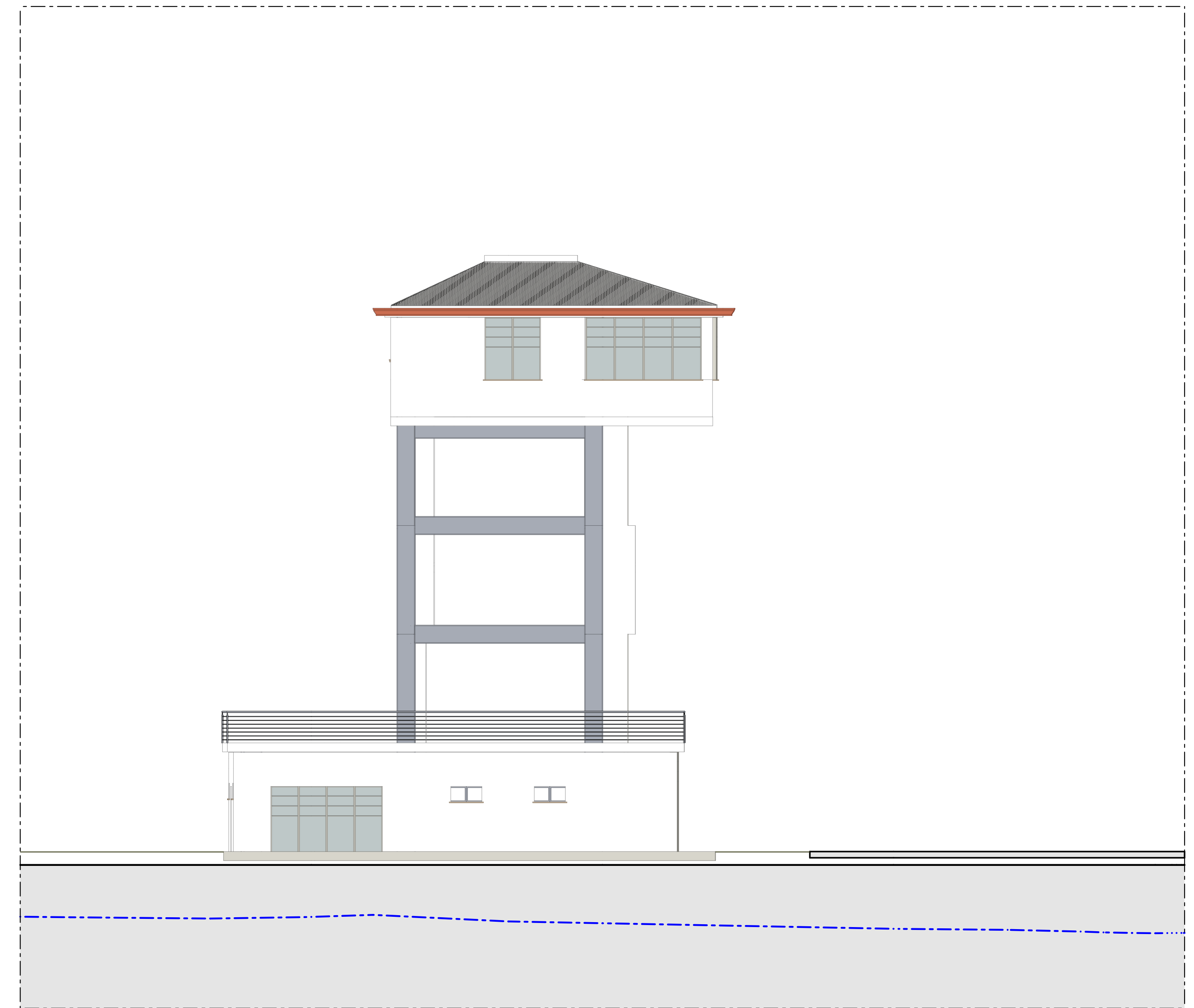

PROSPETTO NORD-OVEST
SCALA 1:100



PROSPETTO NORD-EST TORRE DI CONTROLLO
SCALA 1:100

○ INTERVENTO DA REALIZZARE

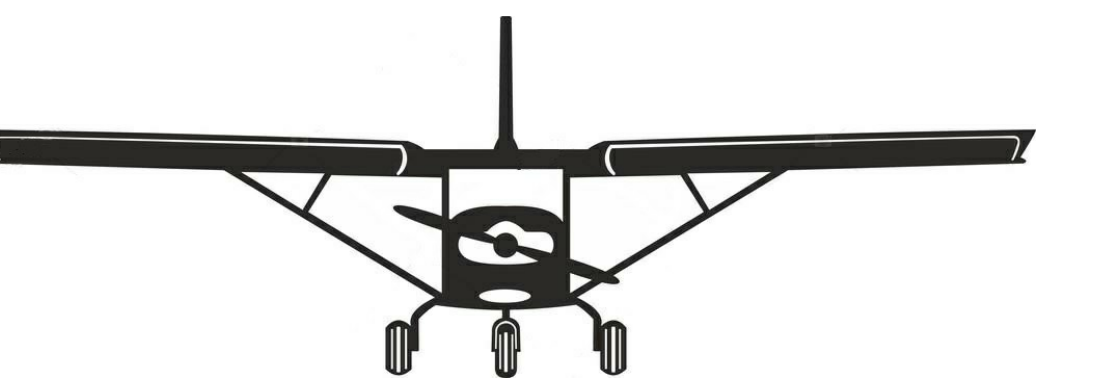

PROGETTO PER L'AMPLIAMENTO
DELL'AVIOSUPERFICIE FRANCA

COD. ELABORATO TAV. AP 14	TITOLO: PROGETTO SUD-OVEST PROGETTO SUD-EST PROGETTO NORD-OVEST PIANTA PIANO COPERTURA PLANIMETRIA GENERALE	TORRE DI CONTROLLO	SCALA: 1:100
AMMINISTRATORE DELEGATO PLEGS SRL: Arch. Ing. Giuseppe Antonio BAFFA	COMMITTENTE: B&B Investments s.r.l.		
DIRETTORE TECNICO PLEGS SRL: Ing. Natale COSTANTINO	PROGETTISTA ARCHITETTONICO: Arch. Gioacchino BUONACCORSI		
PROGETTISTA STRUTTURALE:	COLLABORATORE: Dot. Ing. Salvatore DI FALCO		
 SOCIETA' DI INGEGNERIA PLEGS INGEGNERIA E ARCHITETTURA SRL VIA LIBERTÀ 18 TRAVERSA 25 - 81040 CROTONE P.I. 03058070761 PLEGS.SRL@PEC.IT - PLEGS.SRL@GMAIL.COM		REVISIONE: SETTEMBRE 2020	