

PLANIMETRIA SOVRAPPONIMENTO NUOVO TRACCIATO AMPLIAMENTO PISTA DI VOLO

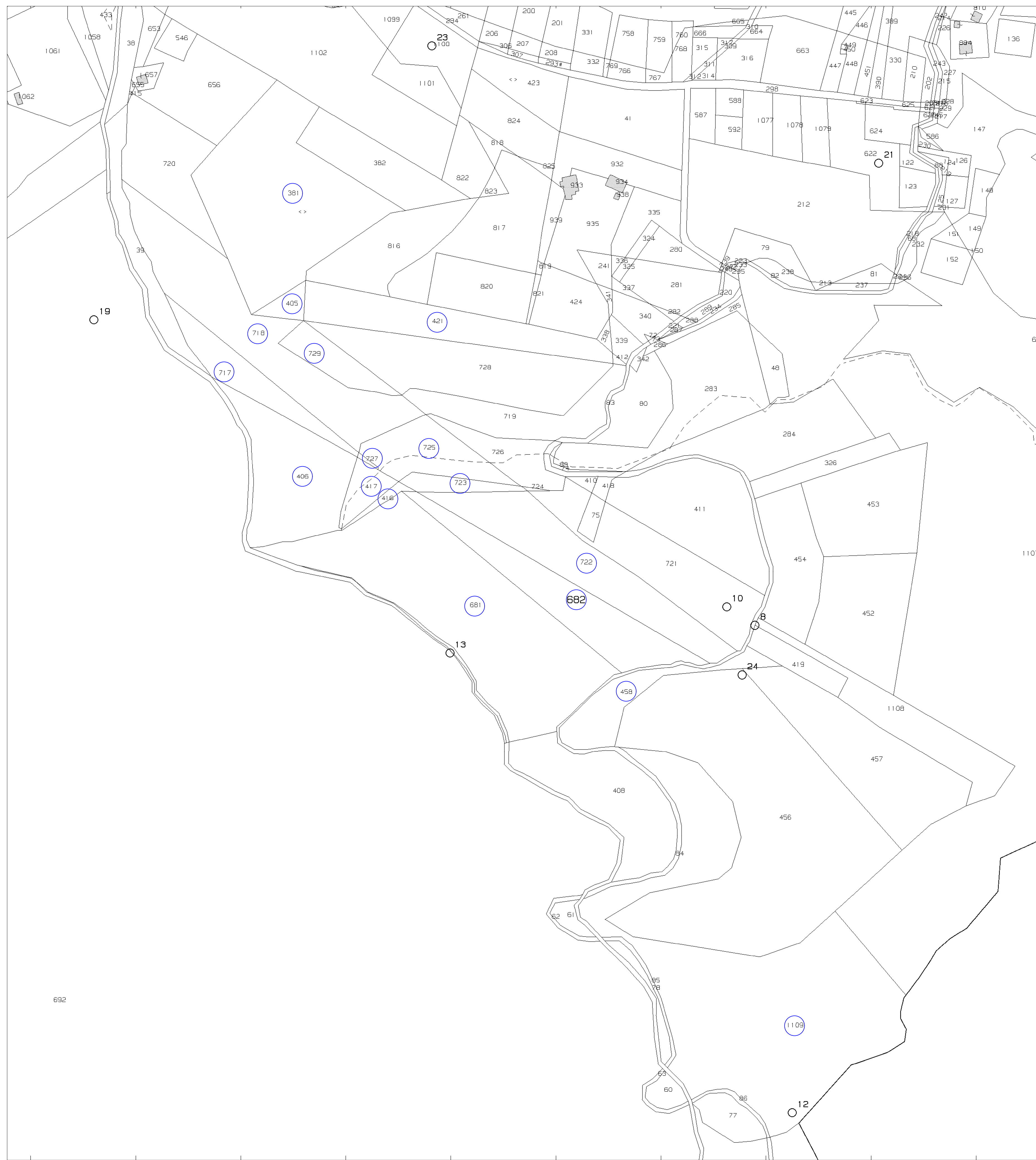

PLANIMETRIA CON INDICAZIONE PARTICELLE DA ESPROPRIARE



DATI CATASTALI DEI TERRENI INTERESSATI						
Generalità delle ditte intestatarie					Dati Catastali	
N.O.	Dati anagrafici	Codice Fiscale	Titolo	Proprietà'	Foglio	Particella
1	FILICE ALFONSO nato a PETILIA POLICASTRO (KR) il 02/01/1944	FLCLNS44A02G508F	Proprietà'	1/2	4	408
	FILICE CARLO ALBERTO nato a PETILIA POLICASTRO (KR) il 06/05/1953	FLCLLS3E06G508U	Proprietà'	1/2		
2	GENTILE GEROLAMO nato a CROTONE (KR) il 27/08/2016	GNTGLM16M27D322N	Proprietà'	1/1	9	1010
3	FILICE ALFONSO nato a PETILIA POLICASTRO (KR) il 02/01/1944	FLCLNS44A02G508F	Proprietà'	1/2	4	456
	FILICE CARLO ALBERTO nato a PETILIA POLICASTRO (KR) il 06/05/1953	FLCLLS3E06G508U	Proprietà'	1/2		
4	D'EIRO CONCETTA nata a COSENZA (CS) il 09/10/1933	DPRCT33R49D086W	Proprietà'	2/8	4	1107
	D'EIRO GIUSEPPE FRANCESCO nato a COSENZA (CS) il 08/03/1983	DPRGP983C08D086X	Proprietà'	1/8		
5	D'EIRO LUCREZIA nata a COSENZA (CS) il 30/11/1980	DPRLR280570D086K	Proprietà'	1/8	4	720
	D'EIRO MARIA MARCELLA nata a MARZI (CS) il 12/09/1936	DPRMMR36P52F001F	Proprietà'	2/8		
6	D'EIRO VITTORIA nata a COSENZA (CS) il 02/03/1941	DPRVTR41C42D086D	Proprietà'	2/8	4	728
	IMMOBILIARE S.R.L. con sede in TORRE ORSAIA (SA)	3456420656	Proprietà'	1/1		
7	IMMOBILIARE S.R.L. con sede in TORRE ORSAIA (SA)	3456420656	Proprietà'	1/1	4	721

- Particelle di proprietà
- Particelle soggette ad esproprio



**COMUNE DI COTRONEI**  
PROVINCIA DI CROTONE

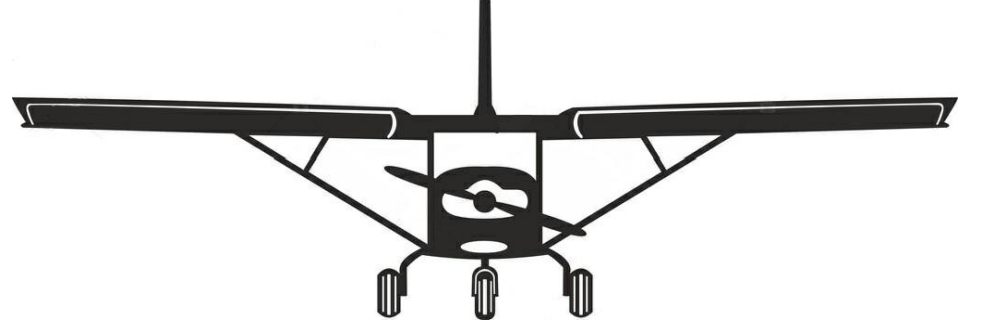

**PROGETTO PER L'AMPLIAMENTO  
DELL'AVIOSUPERFICIE FRANCA**

COD. ELABORATO TAV.AP 2	TITOLO: PLANIMETRIA CATASTALE CONFRONTO PARTICELLE DI PROPRIETA' CON PARTICELLE DA ESPROPRIARE	SCALA:
AMMINISTRATORE DELEGATO PLEGS SRL: <i>Arch. Ing. Giuseppe Antonio BAFFA</i>	COMMITTENTE: <i>B&amp;B Investments s.r.l.</i>	
DIRETTORE TECNICO PLEGS SRL: <i>Ing. Natale COSTANTINO</i>	PROGETTISTA ARCHITETTONICO: <i>Arch. Gioacchino BUONACCORSI</i>	
PROGETTISTA STRUTTURALE:	COLLABORATORE: <i>Dott. Ing. Salvatore DI FALCO</i>	



**SOCIETA' DI INGEGNERIA**  
PLEGS ENGINEERING AND ARCHITECTURE SRL  
VIA LIBERTÀ III TRAVERSA 29 - 88900 CROTONE  
P.I. 03575580794  
PLEGSSRL@PEC.IT - PLEGS.SRL@GMAIL.COM

REVISIONE: 0  
SETTEMBRE 2020