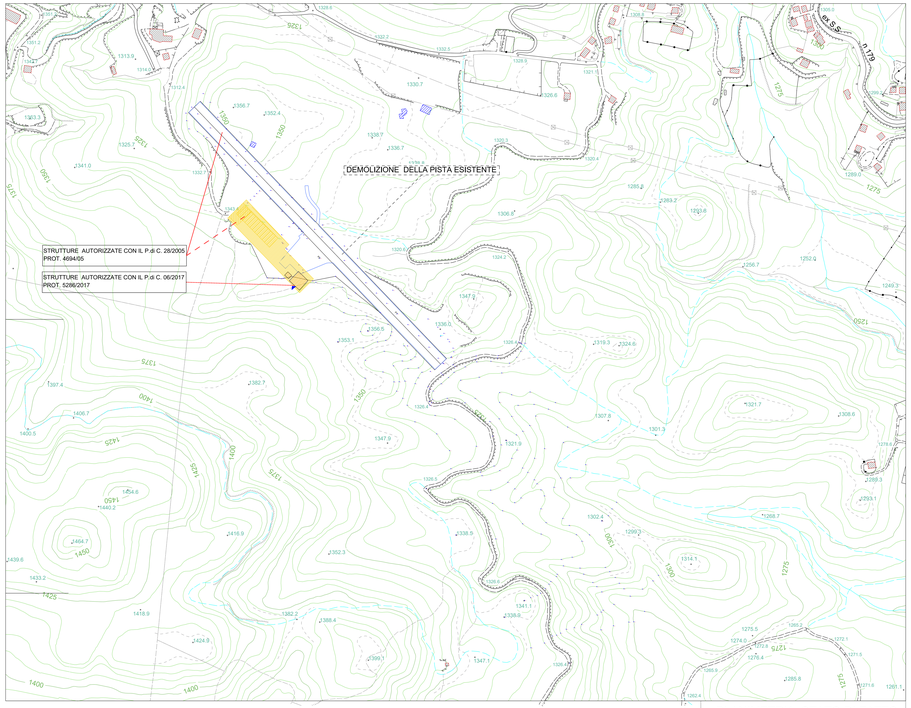

PLANIMETRIA STATO DI FATTO

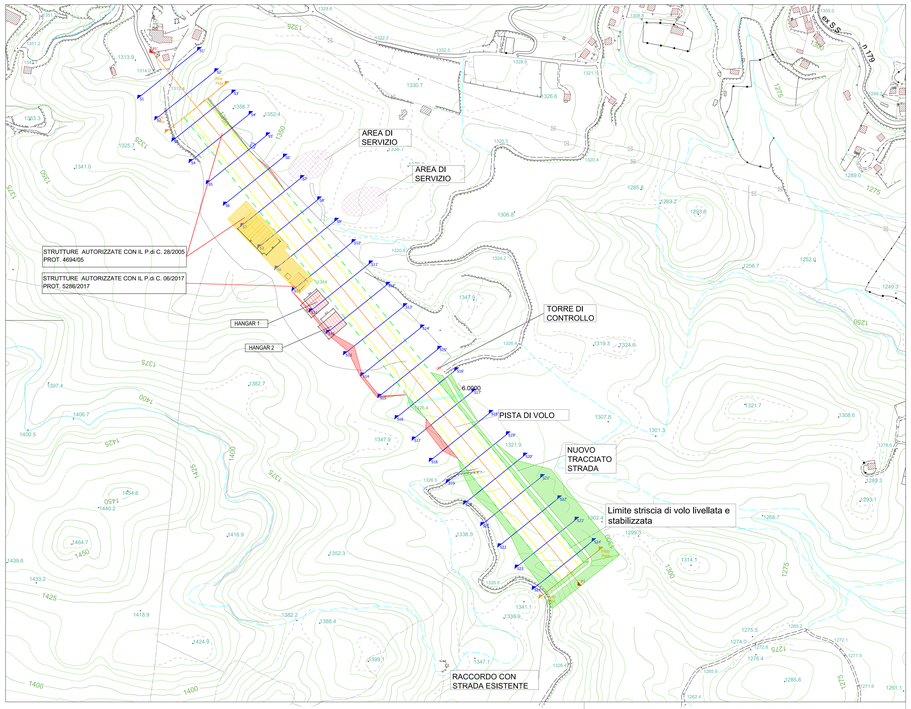

PLANIMETRIA STATO DI FATTO-STATO DI PROGETTO

STATO DI FATTO

STRUTTURE AUTORIZZATE CON IL P.di C. 28/2005
PROT. 4694/05

STRUTTURE AUTORIZZATE CON IL P.di C. 06/2017
PROT. 5286/2017

INTERVENTI AUTORIZZATI

ALLUNGAMENTO PISTA ESISTENTE

COMUNE DI COTRONEI
PROVINCIA DI CROTONE

PROGETTO PER L'AMPLIAMENTO
DELL'AVIOSUPERFICIE FRANCA

COD. ELABORATO: TAV. AP. 3	TITOLO: AEROFOTOGRAMMETRIA STATO DI FATTO - STATO DI PROGETTO RILIEVO SAFTA	SCALA: 1:2000

AMMINISTRATORE DELEGATO PLEGS SRL: *Arch. Ing. Giuseppe Antonio B. OFFI'-A*	COMMITTENTE: *BoW Investment s.r.l.*
DIRETTORE TECNICO PLEGS SRL: *Ing. Natali COSTANTINO*	PROGETTISTA ARCHITETTONICO: *Arch. Gioacchino BUCEN/ SCCORIZI*
PROGETTISTA STRUTTURALE:	COLLABORATORE: *Dott. Ing. Salvatore INTERLICCO*

SOCIETÀ DI INGEGNERIA
PLEGS ENGINEERING AND ARCHITECTURE SRL
VIA MARINA DI CROTONE, VIA MARINA 29 - 88900 CROTONE
P.I. 02575350794
PLEGSSRL@PEC.IT - PLEGS.SRL@GMAIL.COM

REVISIONE: 0
SETTEMBRE 2022