

PROSPETTO NORD-EST HANGAR n°1 e n°2
SCALA 1:500

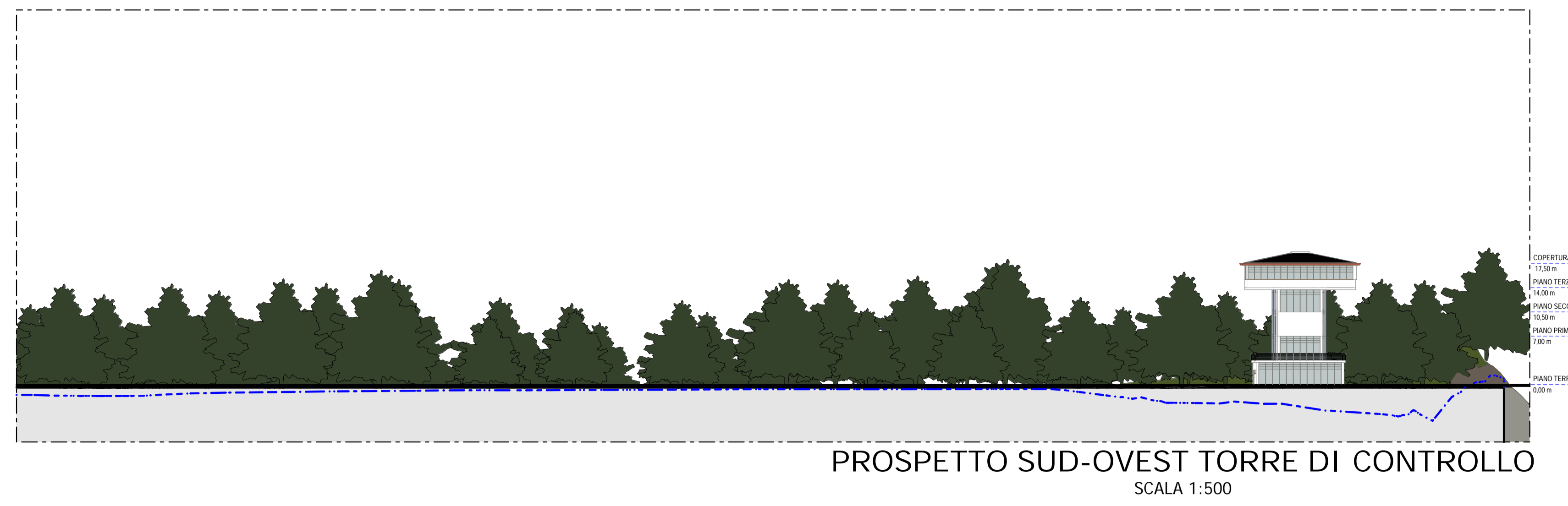

PROSPETTO SUD-OVEST TORRE DI CONTROLLO
SCALA 1:500

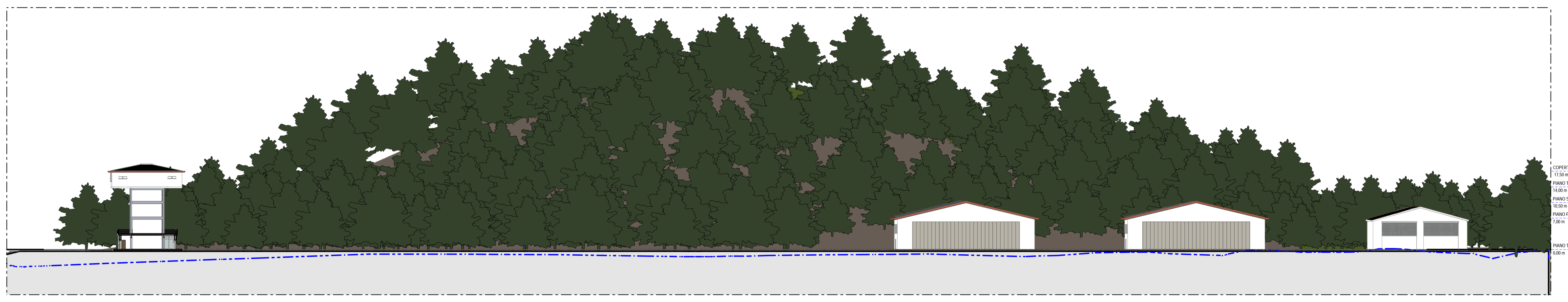

PROSPETTO NOR-EST HANGAR n°1 e n°2 - TORRE DI CONTROLLO
SCALA 1:500

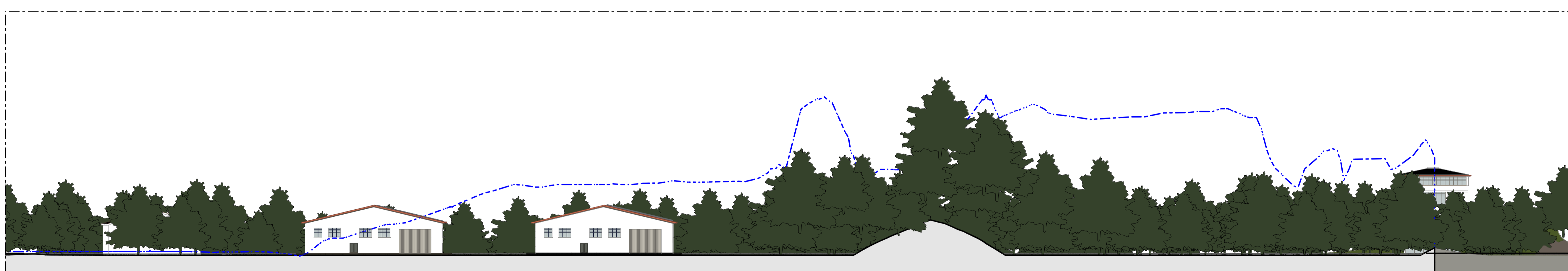

PROSPETTO SUD-OVEST HANGAR n°1 e n°2
SCALA 1:500

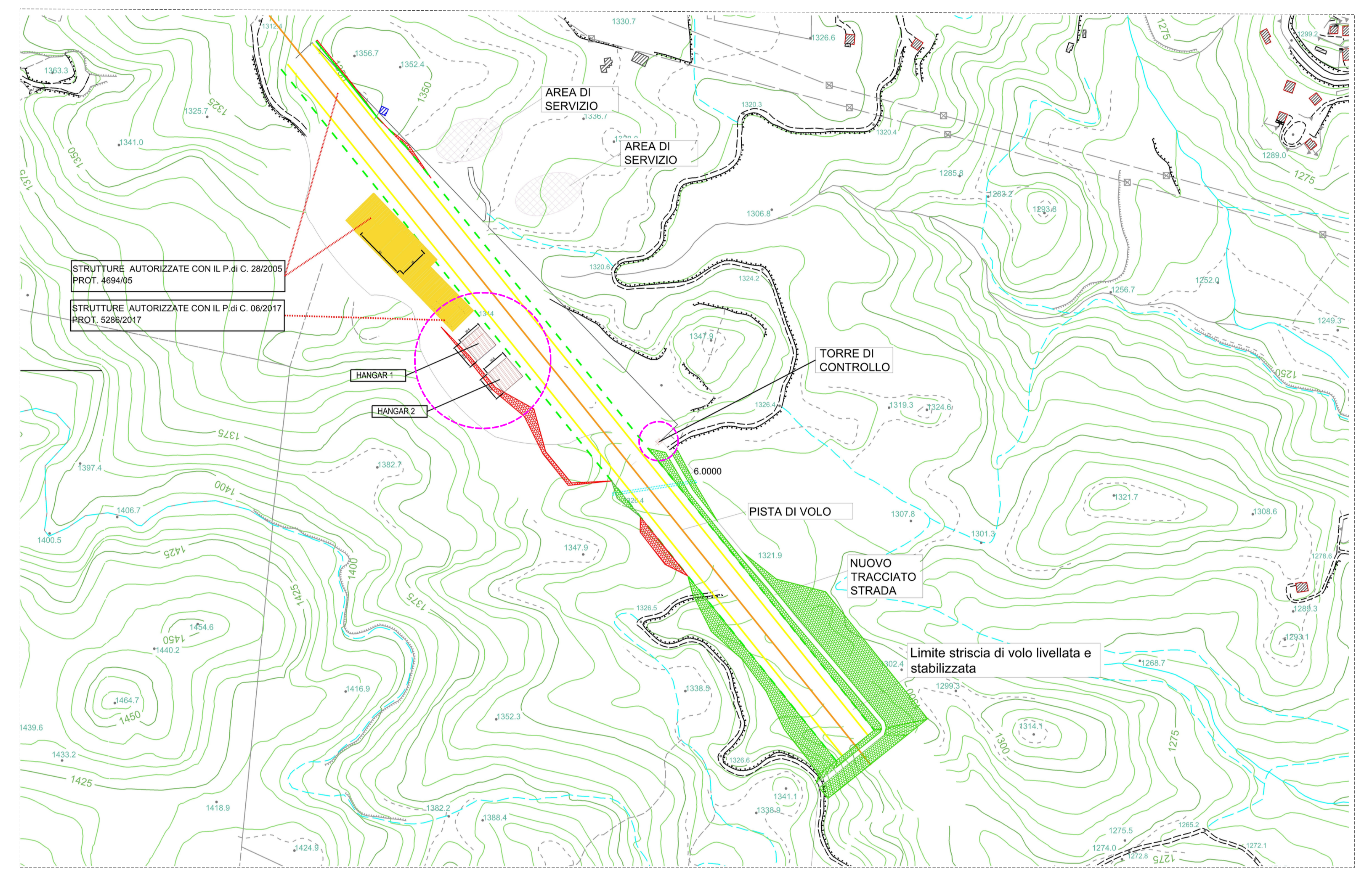

PLANIMETRIA GENERALE
INTERVENTI DA REALIZZARE

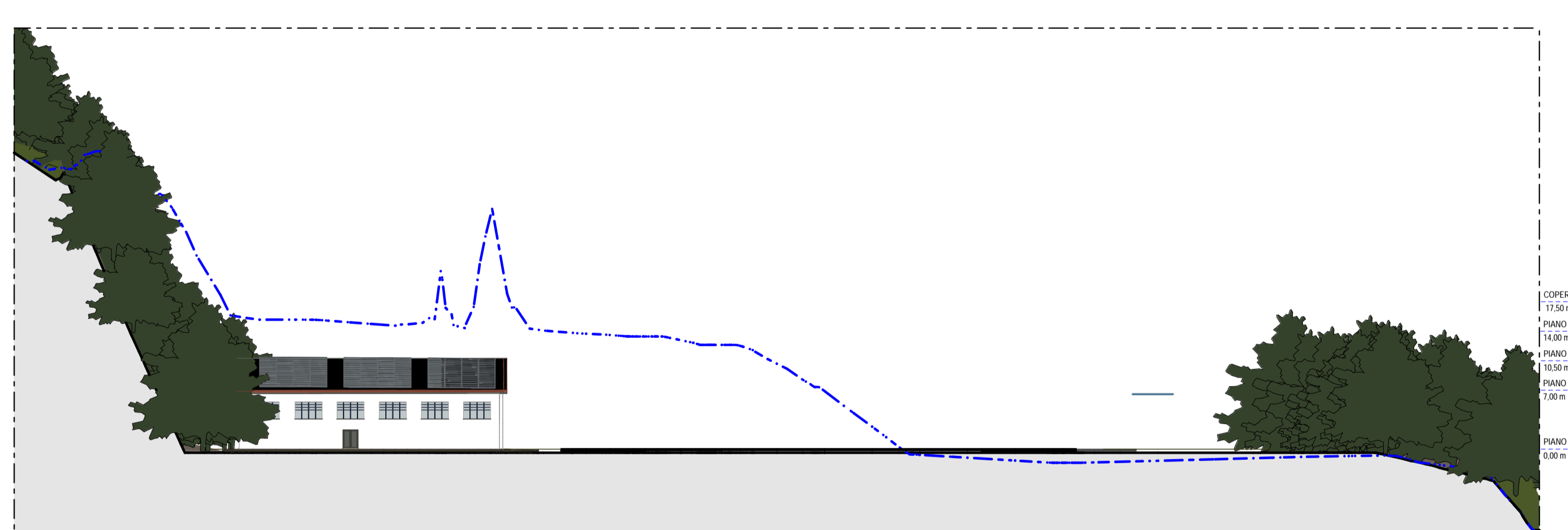

PROSPETTO SUD-EST HANGAR n°2
SCALA 1:500

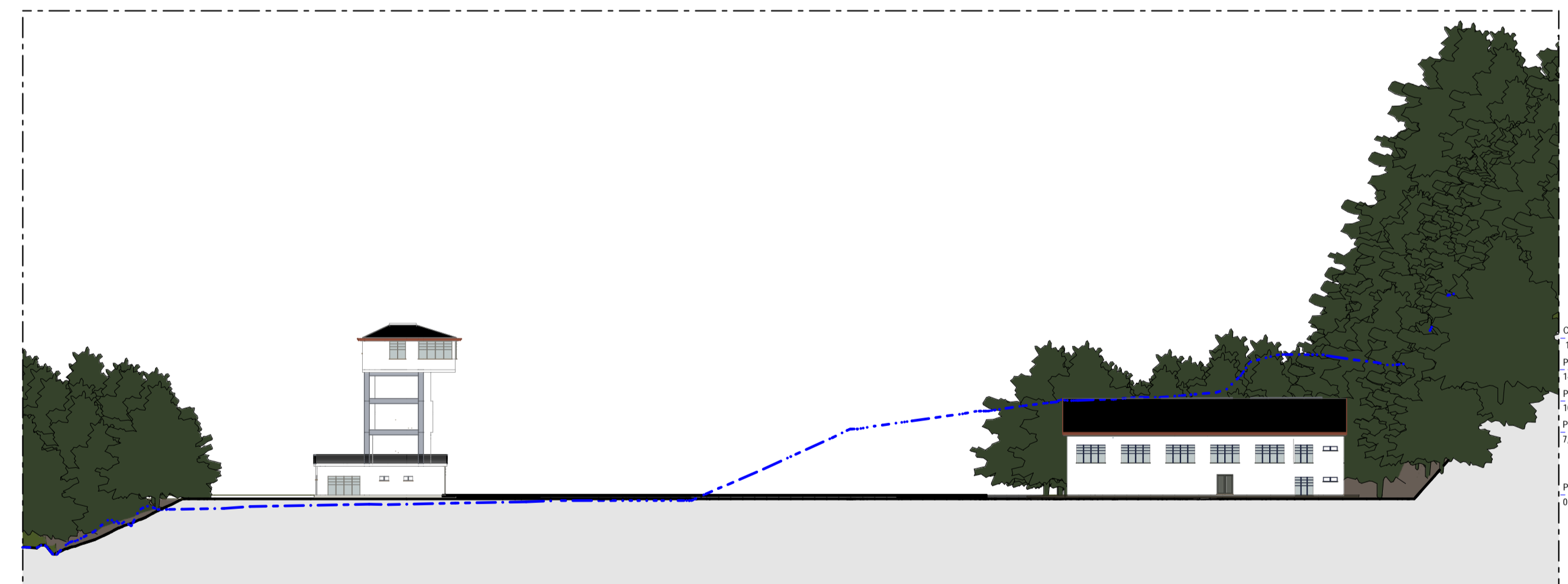

PROSPETTO NORD-OVEST HANGAR n°2 T. C.
SCALA 1:500

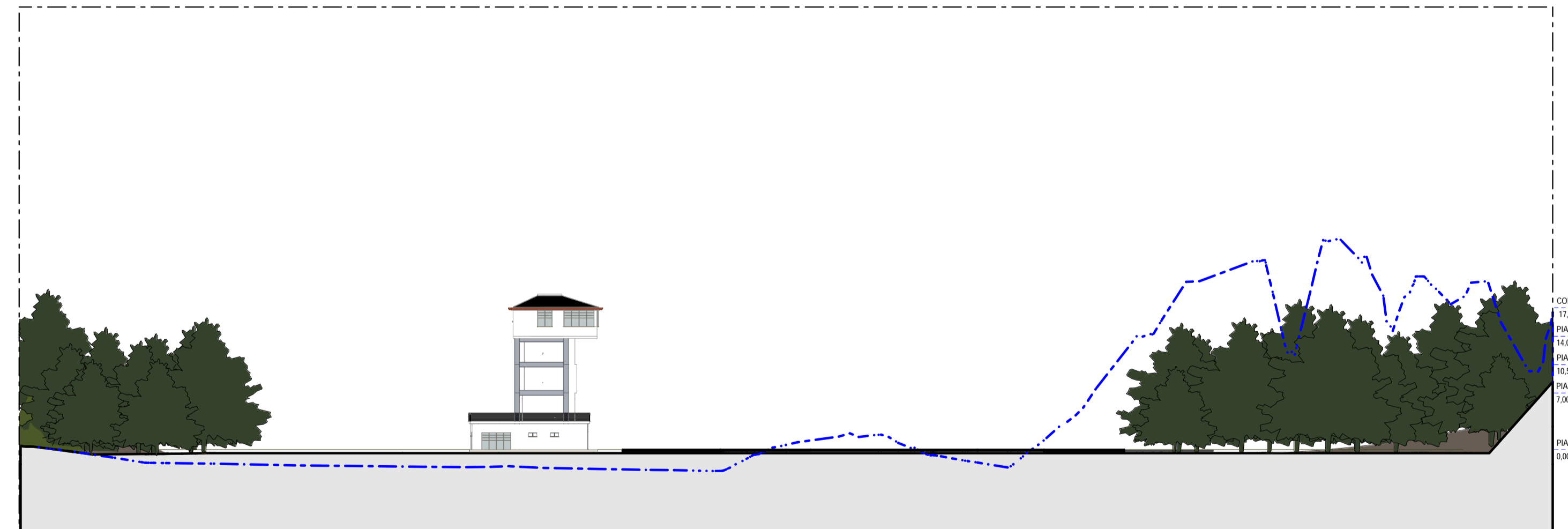

PROSPETTO NORD-OVEST TORRE DI CONTROLLO
SCALA 1:500

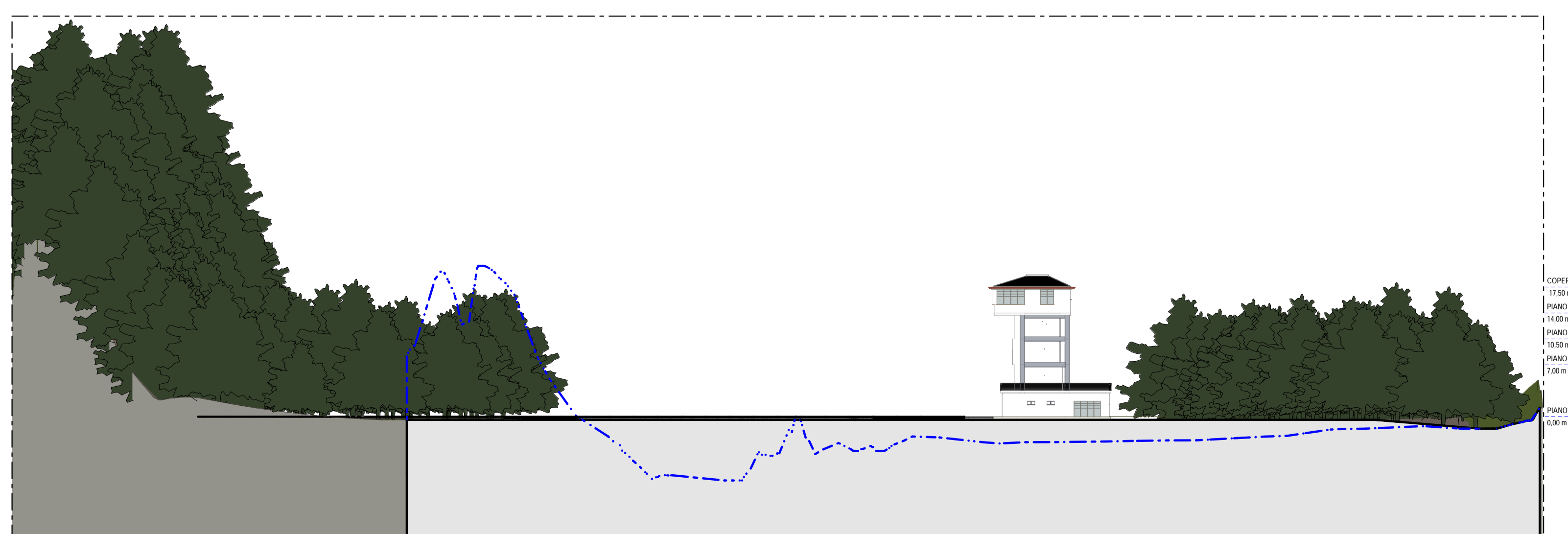

PROSPETTO SUD-EST TORRE DI CONTROLLO
SCALA 1:500



PROFILO TERRENO DELLO STATO DI FATTO
SCALA 1:1000

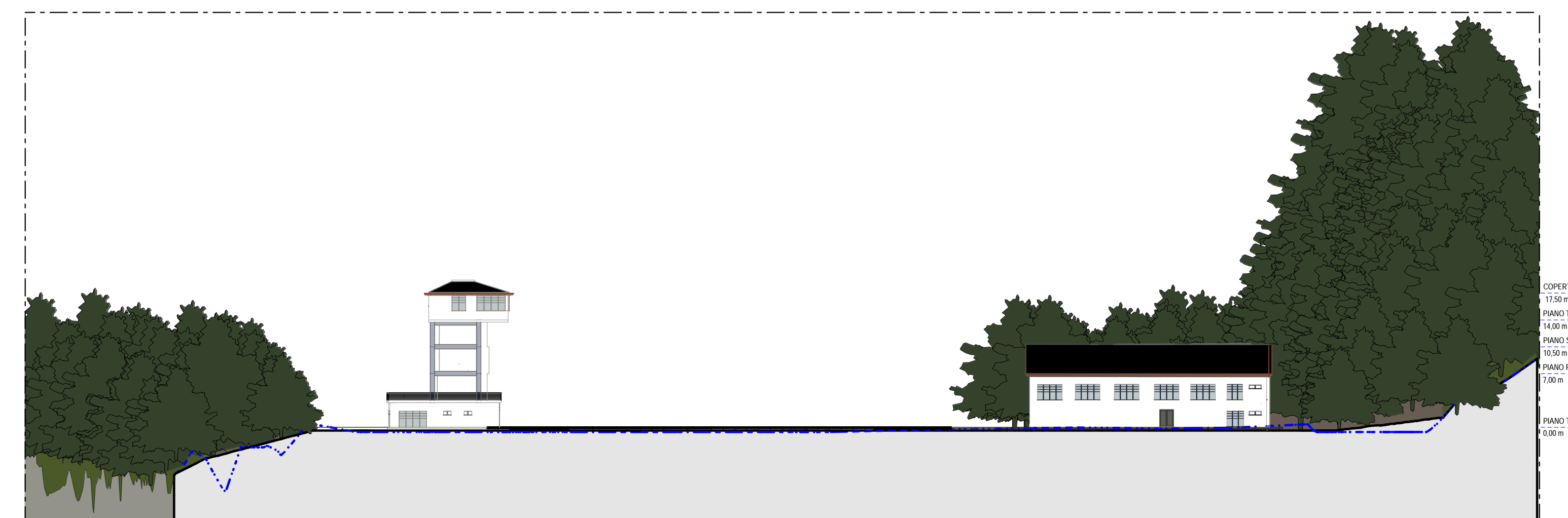

PROSPETTO NORD-OVEST HANGAR n°1 - TORRE DI CONTROLLO
SCALA 1:500

----- INTERVENTO
SCALA 1:100

COMUNE DI COTRONEI
PROVINCIA DI CROTONE

**PROGETTO PER L'AMPLIAMENTO
DELL'AVIOSUPERFICIE FRANCA**

COD. ELABORATO TAV. AP 7	TITOLO: PROGETTO P.L.S. 0001/2017 P.L.S. 0002/2017 P.L.S. 0003/2017 P.L.S. 0004/2017 P.L.S. 0005/2017 P.L.S. 0006/2017 P.L.S. 0007/2017 P.L.S. 0008/2017 P.L.S. 0009/2017 P.L.S. 0010/2017 P.L.S. 0011/2017 P.L.S. 0012/2017 P.L.S. 0013/2017 P.L.S. 0014/2017 P.L.S. 0015/2017 P.L.S. 0016/2017 P.L.S. 0017/2017 P.L.S. 0018/2017 P.L.S. 0019/2017 P.L.S. 0020/2017 P.L.S. 0021/2017 P.L.S. 0022/2017 P.L.S. 0023/2017 P.L.S. 0024/2017 P.L.S. 0025/2017 P.L.S. 0026/2017 P.L.S. 0027/2017 P.L.S. 0028/2017 P.L.S. 0029/2017 P.L.S. 0030/2017 P.L.S. 0031/2017 P.L.S. 0032/2017 P.L.S. 0033/2017 P.L.S. 0034/2017 P.L.S. 0035/2017 P.L.S. 0036/2017 P.L.S. 0037/2017 P.L.S. 0038/2017 P.L.S. 0039/2017 P.L.S. 0040/2017 P.L.S. 0041/2017 P.L.S. 0042/2017 P.L.S. 0043/2017 P.L.S. 0044/2017 P.L.S. 0045/2017 P.L.S. 0046/2017 P.L.S. 0047/2017 P.L.S. 0048/2017 P.L.S. 0049/2017 P.L.S. 0050/2017 P.L.S. 0051/2017 P.L.S. 0052/2017 P.L.S. 0053/2017 P.L.S. 0054/2017 P.L.S. 0055/2017 P.L.S. 0056/2017 P.L.S. 0057/2017 P.L.S. 0058/2017 P.L.S. 0059/2017 P.L.S. 0060/2017 P.L.S. 0061/2017 P.L.S. 0062/2017 P.L.S. 0063/2017 P.L.S. 0064/2017 P.L.S. 0065/2017 P.L.S. 0066/2017 P.L.S. 0067/2017 P.L.S. 0068/2017 P.L.S. 0069/2017 P.L.S. 0070/2017 P.L.S. 0071/2017 P.L.S. 0072/2017 P.L.S. 0073/2017 P.L.S. 0074/2017 P.L.S. 0075/2017 P.L.S. 0076/2017 P.L.S. 0077/2017 P.L.S. 0078/2017 P.L.S. 0079/2017 P.L.S. 0080/2017 P.L.S. 0081/2017 P.L.S. 0082/2017 P.L.S. 0083/2017 P.L.S. 0084/2017 P.L.S. 0085/2017 P.L.S. 0086/2017 P.L.S. 0087/2017 P.L.S. 0088/2017 P.L.S. 0089/2017 P.L.S. 0090/2017 P.L.S. 0091/2017 P.L.S. 0092/2017 P.L.S. 0093/2017 P.L.S. 0094/2017 P.L.S. 0095/2017 P.L.S. 0096/2017 P.L.S. 0097/2017 P.L.S. 0098/2017 P.L.S. 0099/2017 P.L.S. 0100/2017	SCALA: 1:500
AMMINISTRATORE DELEGATO PLEGS SRL: Arch. Ing. Giuseppe Antonio BAFFA	COMMITTENTE: B&B Investments s.r.l.	
DIRETTORE TECNICO PLEGS SRL: Ing. Natale COSTANTINO	PROGETTISTA ARCHITETTONICO: Arch. Gioacchino BUONACCORSI	
PROGETTISTA STRUTTURALE:	COLLABORATORE: Dot. Ing. Salvatore DI FALCO	
		SOCIETA' DI INGEGNERIA PLEGS INGENIERING AND ARCHITECTURE SRL VIA LIBERTÀ 11 TORRESCA 29 - 89050 CROTONE P.L.S. 0001/2017 PLEGSRL@PEC.IT - PLEGS.SRL@GMAIL.COM
		REVISIONE: SETTEMBRE 2020