CARPENTERIE CENTINE
DIMA SCALA 1/50

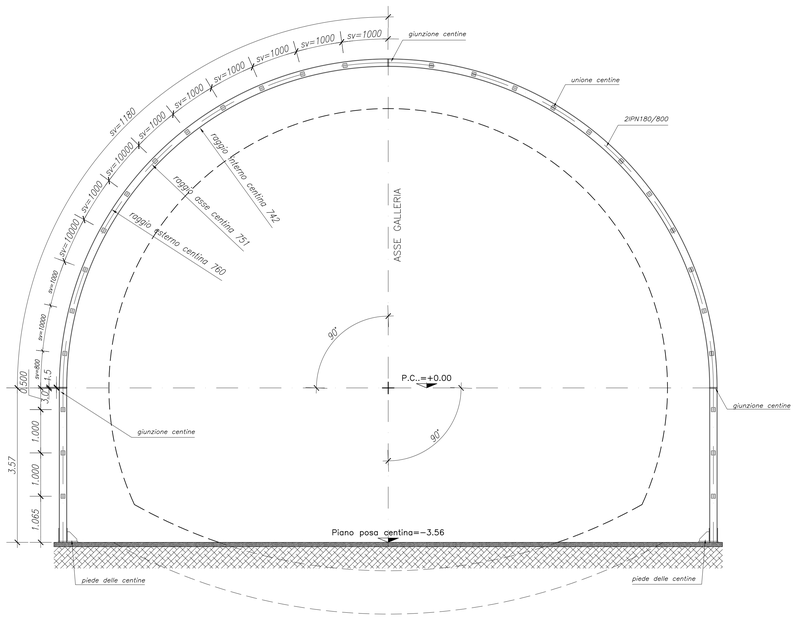

UNIONE CENTINE
SCALA 1:5

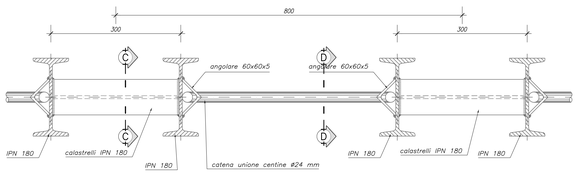

CATENE DI UNIONE
SCALA 1:5

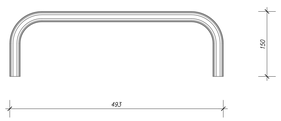

PARTICOLARE GIUNZIONE CENTINE
SCALA 1:5

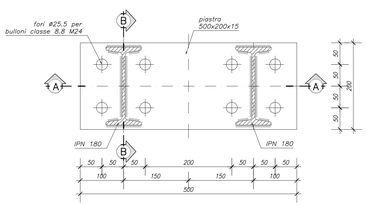

PROFILO LONGITUDINALE
DIMA SCALA 1/50

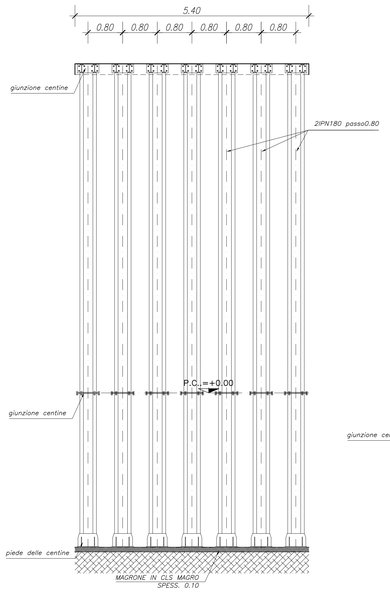

SEZIONE C–C
SCALA 1:5

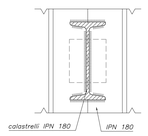

SEZIONE D–D
SCALA 1:5

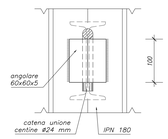

SEZIONE A–A
SCALA 1:5

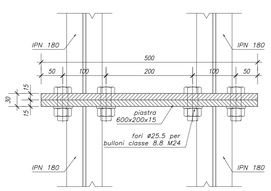

SEZIONE B–B
SCALA 1:5

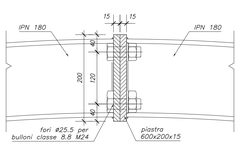

CARPENTERIE CENTINE
DIMA SCALA 1/50

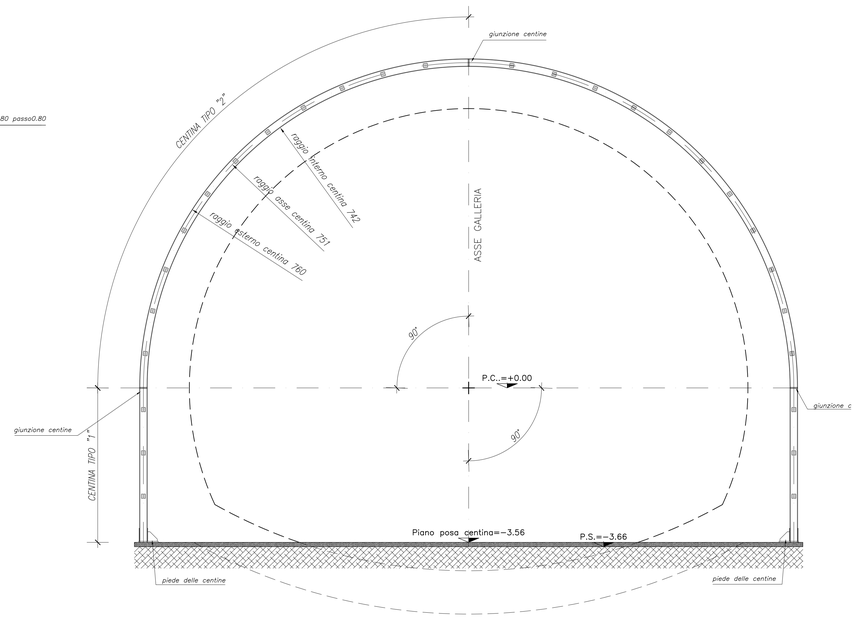

PARTICOLARE PIEDE CENTINE
SCALA 1:5

SEZIONE G–G
SCALA 1:5

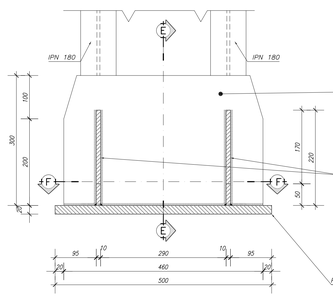

SEZIONE E–E
SCALA 1:5

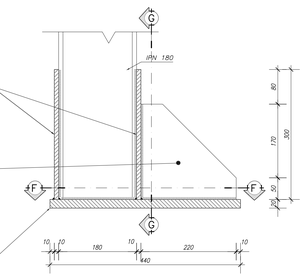

SEZIONE F–F
SCALA 1:5

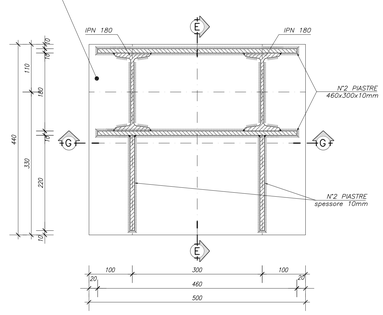

CARATTERISTICHE DEI MATERIALI E SPECIFICHE TECNICHE

– ACCIAIO CENTINE/PROFILATI/CALASTRELLI/FAZZOLETTI	S275
– ACCIAIO PIASTRE	S275
– ACCIAIO CATENE	S275
– BULLONI PIASTRE UNIONE CENTINE	Classe 8.8–UNI 3740/74 o sup.

– SALDATURE (norme UNI 5132):
Saldatura manuale ad arco con elettrodi rivestiti ed omologati del tipo E44 sezione di gola ≥10mm

NOTE GENERALI

– tutte le misure riportate sono espresse in mm.
– bulloni tipo m24 classe 8.8 in foro da 25.5 mm.
– saldature: altezza di gola delle saldature pari a 0.7⋅ volte lo spessore minimo da saldare. saldature di 1° classe.

ANAS S.p.A.
DIREZIONE CENTRALE PROGRAMMAZIONE PROGETTAZIONE

PA 12/09
CORRIDOIO PLURIMODALE TIRRENICO - NORD EUROPA
ITINERARIO AGRIGENTO - CALTANISSETTA - A19
S.S. N° 640 "DI PORTO EMPEDOCLE"
AMMODERNAMENTO E ADEGUAMENTO ALLA CAT. B DEL D.M. 5.11.2001
Dal km 44+000 allo svincolo con l'A19

PROGETTO ESECUTIVO

Contraente Generale: Empedocle s.c.p.a.

OPERE D'ARTE MAGGIORI
GALLERIE NATURALI
GALLERIA NATURALE COZZO GARLATTI
Opere di imbocco lato Agrigento
Dima
Carpenteria centine

Codice Unico Progetto (CUP) : F91B09000070001
Codice Elaborato:
PA12_09 - E 1 1 7 G A 2 0 9 G N 0 4 7 B X 0 3 6 A
Scala: 1:50/1:5

REV.	DATA	DESCRIZIONE	REDATTO	VERIFICATO	APPROVATO	AUTORIZZATO
F						
E						
D						
C						
B						
A	Aprile 2011	EMISSIONE	M.PAPA	A.TURSO	M. LITI	P. PAGLINI

Responsabile del procedimento: Ing. MAURIZIO LAMANTIA

Il Progettista: Dott. Ing. GIAN LUCA MENCONI – ORDINE DEGLI INGEGNERI DI FIRENZE N° 4333
Il Consulente: Dott. Geol. Adriano TURSO – ORDINE REGIONALE DEI GEOLOGI DI SICILIA n° 1400
Il Coordinatore per la sicurezza in fase di progetto: Dott. Geol. D'ANGELO MAURIZIO – ORDINE REGIONALE DEI GEOLOGI DI SICILIA n. 1607
Il Coordinatore per la sicurezza in fase di esecuzione: Dott. Ing. ALESSANDRO SALVO GRAMMO – ORDINE INGEGNERI PALERMO n° 14853
Il Direttore dei lavori: Dott. Ing. PEPPINO MARCOGIUSEPPE MARCOGIUSEPPE – ORDINE INGEGNERI ROMA n° 14447